Духовные песни с нотами

Гусли

Славьте Господа на гуслях.
Пс. 32. 2.



Ленинград 1927 г.
Издание И. С. Проханова и Я. И. Жидкова

„Славьте Господа на гуслях“.
Псалом 32, стих 2.

ГУСЛИ

СБОРНИК ДУХОВНЫХ ПЕСЕН С НОТАМИ
ДЛЯ ОБЩЕГО ПЕНИЯ И ХОРОВОГО ИСПОЛНЕНИЯ.

ВТОРОЕ ПЕРЕРАБОТАННОЕ И РАСШИРЕННОЕ ИЗДАНИЕ

СОСТАВИЛ
И. С. ПРОХАНОВ.

Музыкальная часть разработана комиссией при Всесоюзном Совете Евангельских Христиан, состоявшей из А. И. Кеше, Н. А. Казакова и др.

ИЗДАНИЕ
И. С. Проханова и Я. И. Жидкова при Всесоюзном Совете Евангельских Христиан.
Ленинград, Столярный пер., № 18. ВСЕХ.
1928 г.

И. С. ПРОХАНОВ.

ГУСЛИ

511 ДУХОВНЫХ ПЕСЕН ДЛЯ ОБЩЕГО ПЕНИЯ
И ХОРОВОГО И СОЛЬНОГО ИСПОЛНЕНИЯ.
(543 мелодии)

Музыкальная часть разработана комиссией при Всесоюзном Совете Евангельских Христиан, состоявшей из А. И. Кеше, Н. А. Казакова и др.

УКАЗАТЕЛЬ ПЕСЕН ПО СОДЕРЖАНИЮ.

УКАЗАТЕЛЬ ПЕСЕН ПО МУЗЫКАЛЬНОЙ СТРУКТУРЕ.

ОГЛАВЛЕНИЕ.*)

*) **Общее оглавление по всем десяти сборникам находится в конце третьего тома.**

Общее оглавление по всем десяти сборникам находится в конце третьего тома.

Общее оглавление по всем десяти сборникам находится в конце третьего тома.

Общее оглавление по всем десяти сборникам находится в конце третьего тома.

Общее оглавление по всем десяти сборникам находится в конце третьего тома.

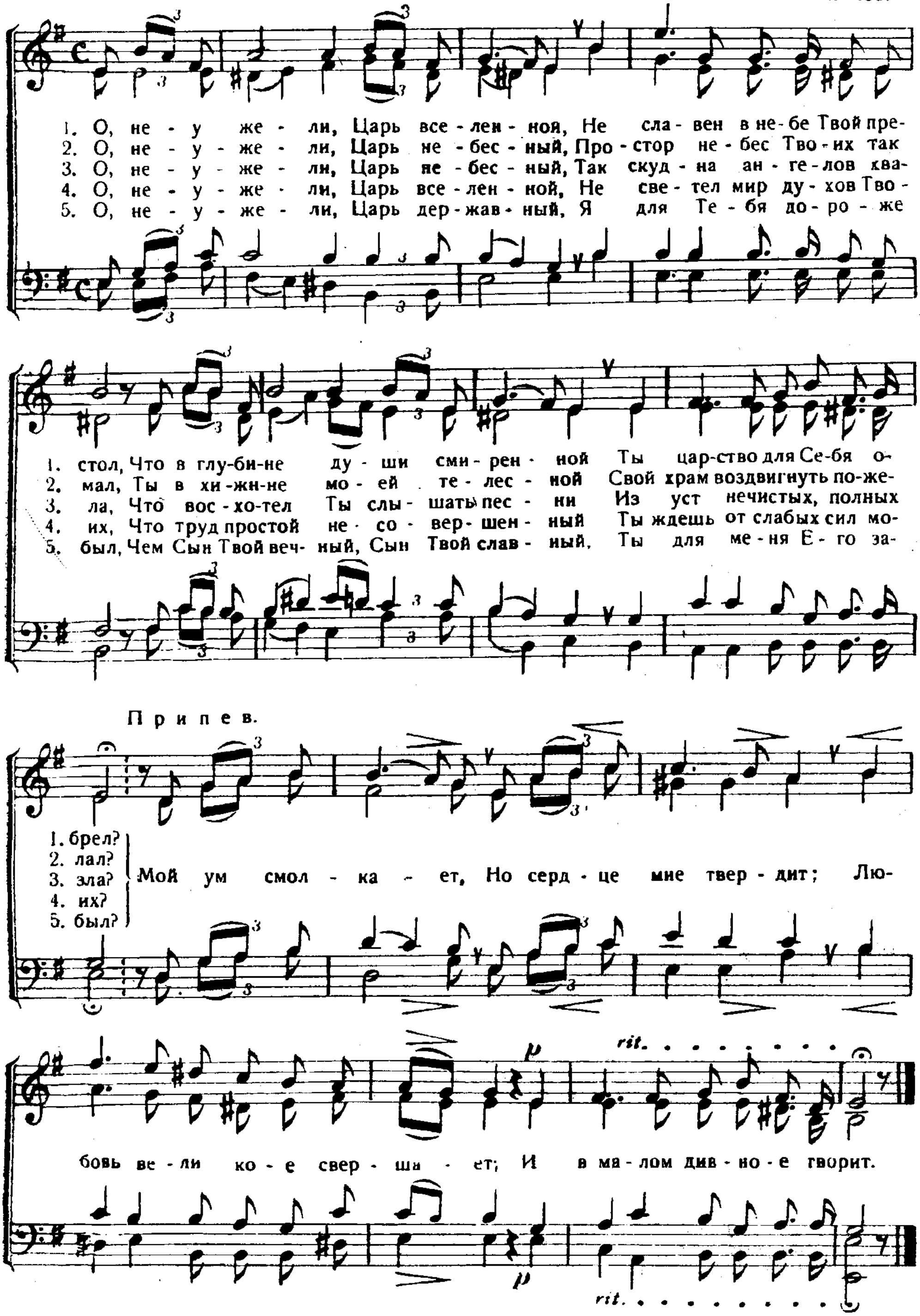
I.

ЛЮБОВЬ БОЖИЯ
И ЕГО ВЕЛИЧИЕ.

1. О, неужели, Царь вселенной.

Что есть человек, что Ты помнишь его? Пс. 8, 5.

Слова И. С. П. | Н. А. Казаков.



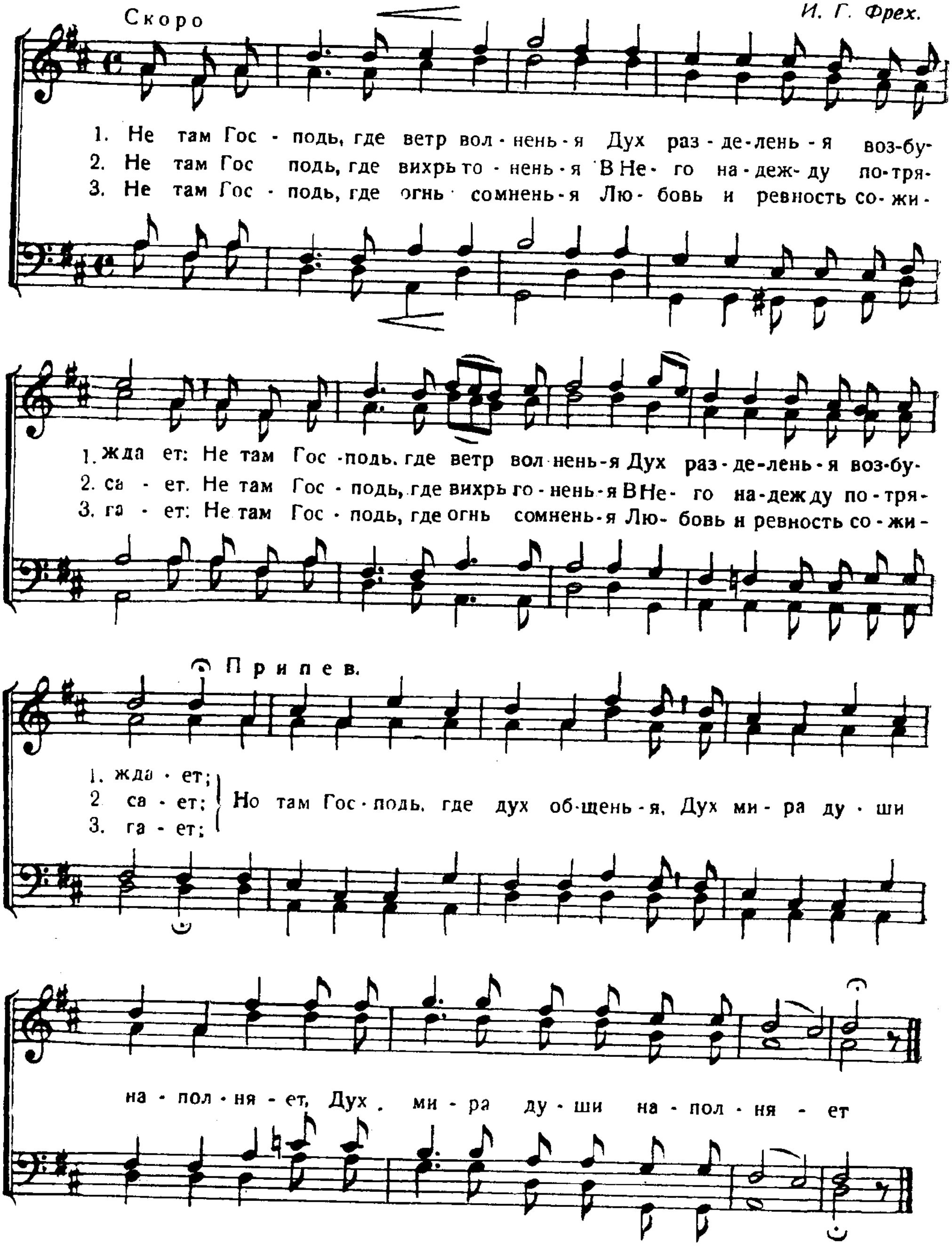
2. Не там Господь.

— веяния тихого ветра... (и там Господь).
3 Царств. 19. 9-12.

Слова *И. С. П.*

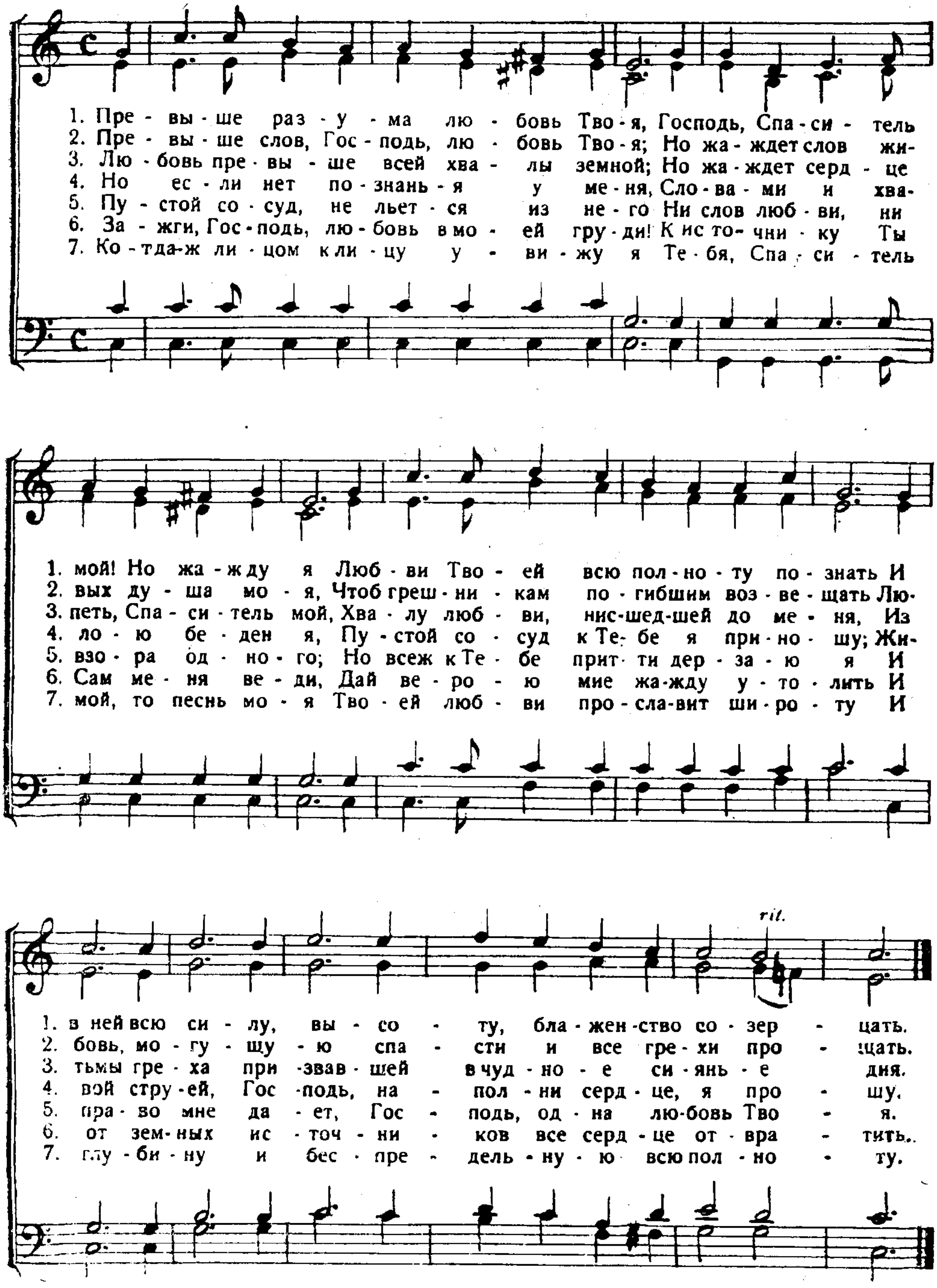
Для мужского хора.

И. Г. Фрех.



№ 3. Превыше разума любовь Твоя.
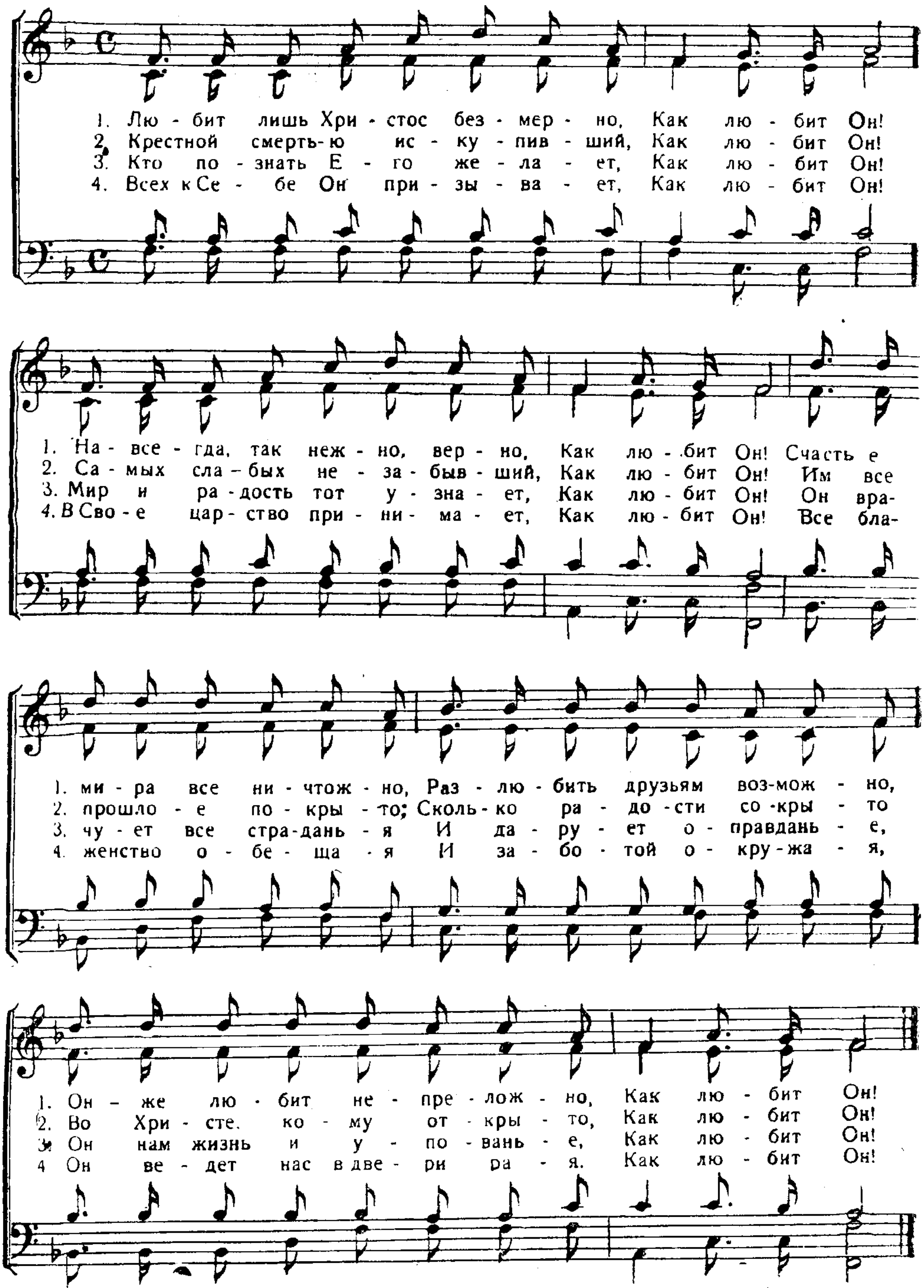
И уразуметь превосходящую разумение любовь Христову. Ефес. 3, 19.



4[а]. Любит лишь Христос безмерно.
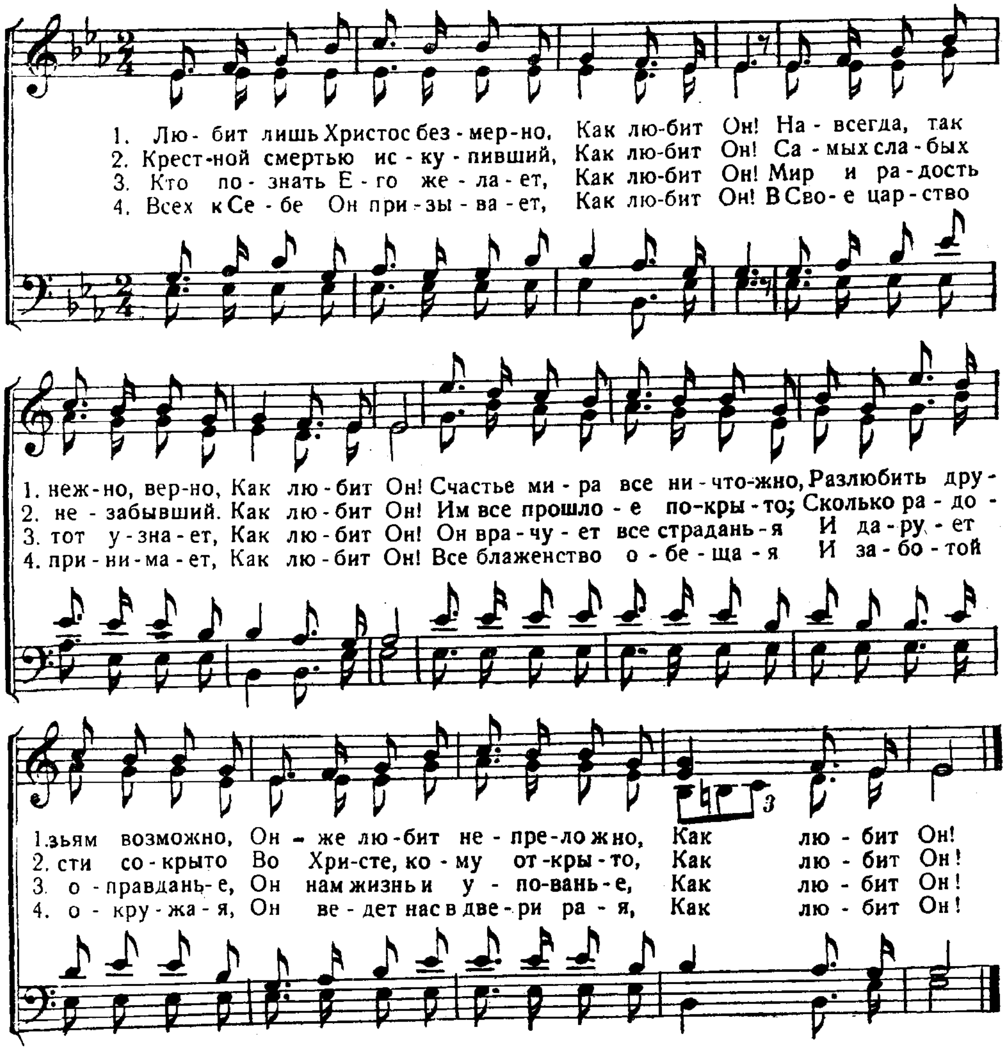
„Я возлюбил тебя" Иер. 31, 3.

Не слишком скоро.



4б. Любит лишь Христос безмерно.

„Я возлюбил тебя" Иер. 31, 3.
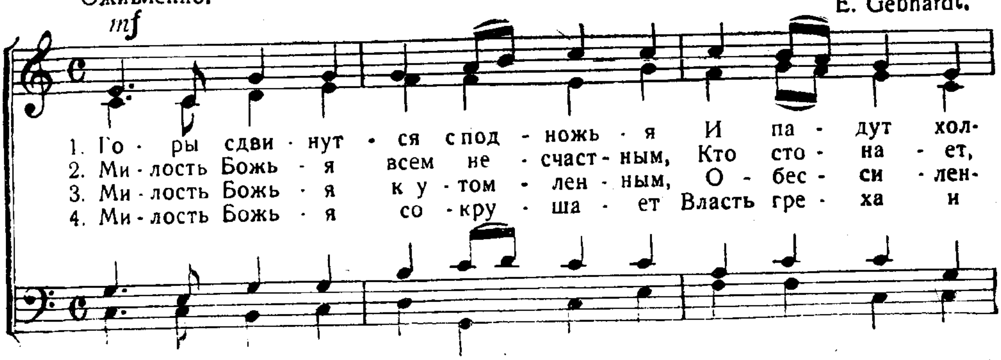


5. Горы сдвинутся с подножья.
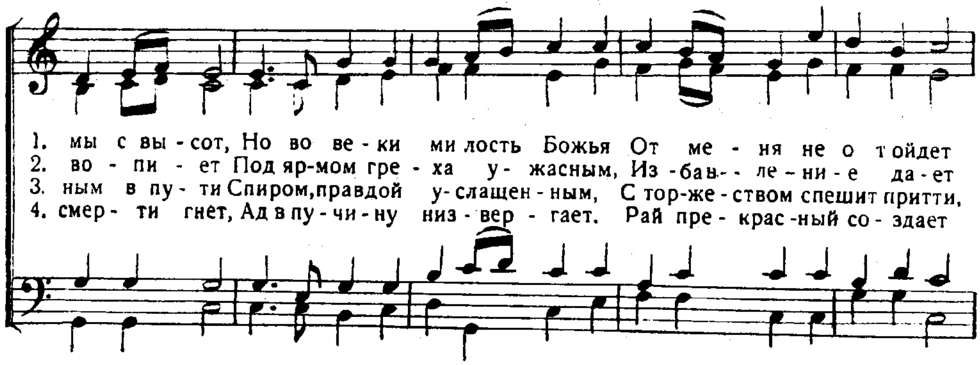
Горы сдвинутся, а милость Моя не отступит. Ис. 54, 10.
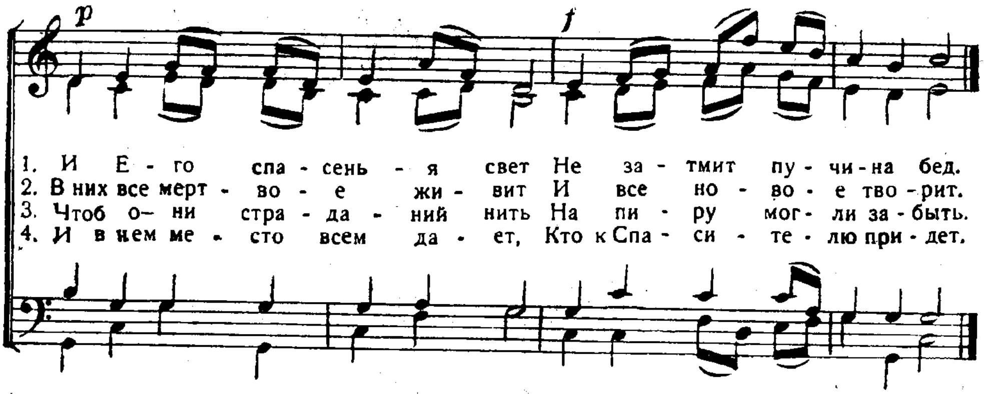
Ф. Ф. Гиллер, перев. И. С. П.

Оживленно.

E. Gebhardt.
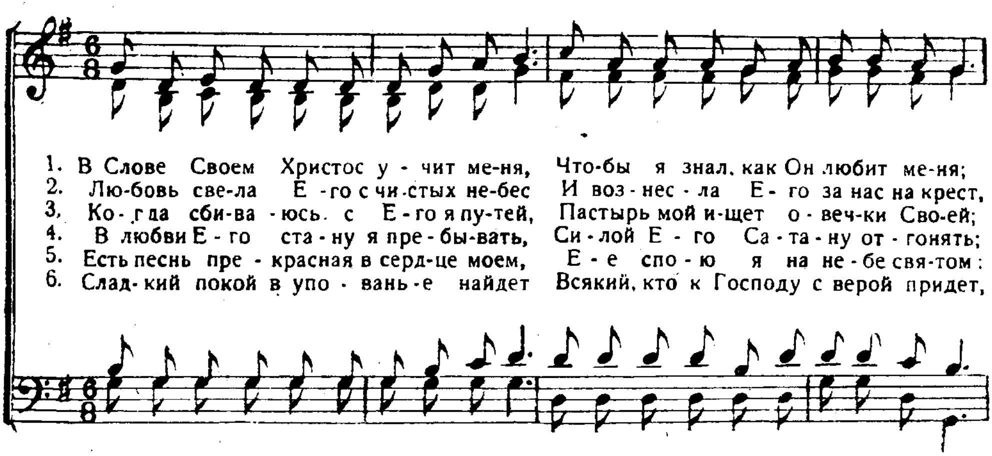




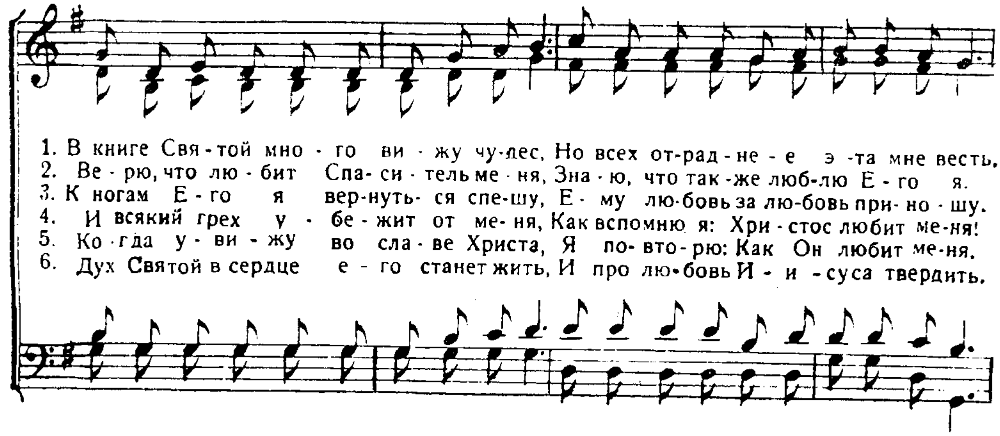


№ 6. В Слове Своем Христос учит меня.
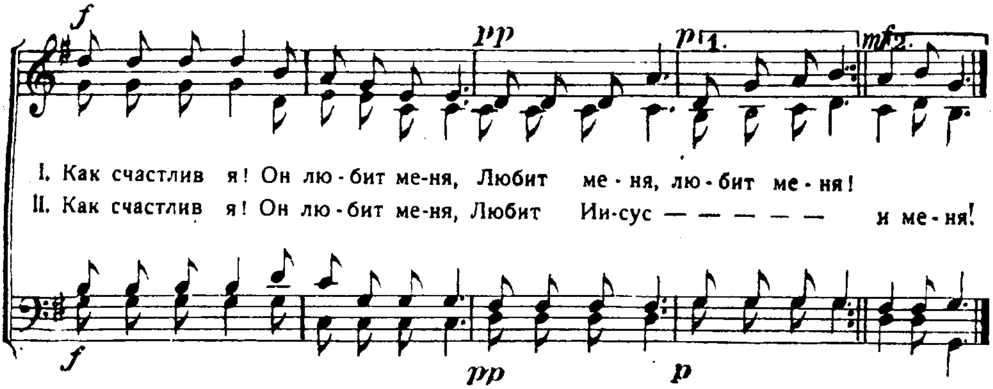
Живу верою в Сына Божия, возлюбившего меня (Гал. 2, 20)

P. P. Bliss.
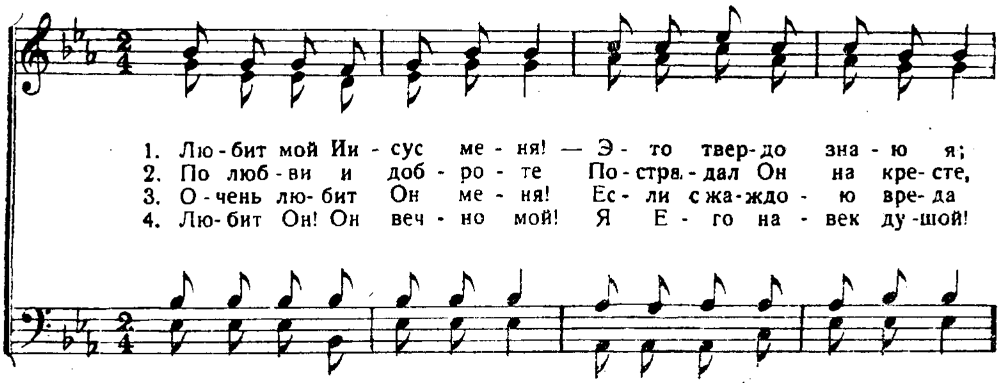




Припев.
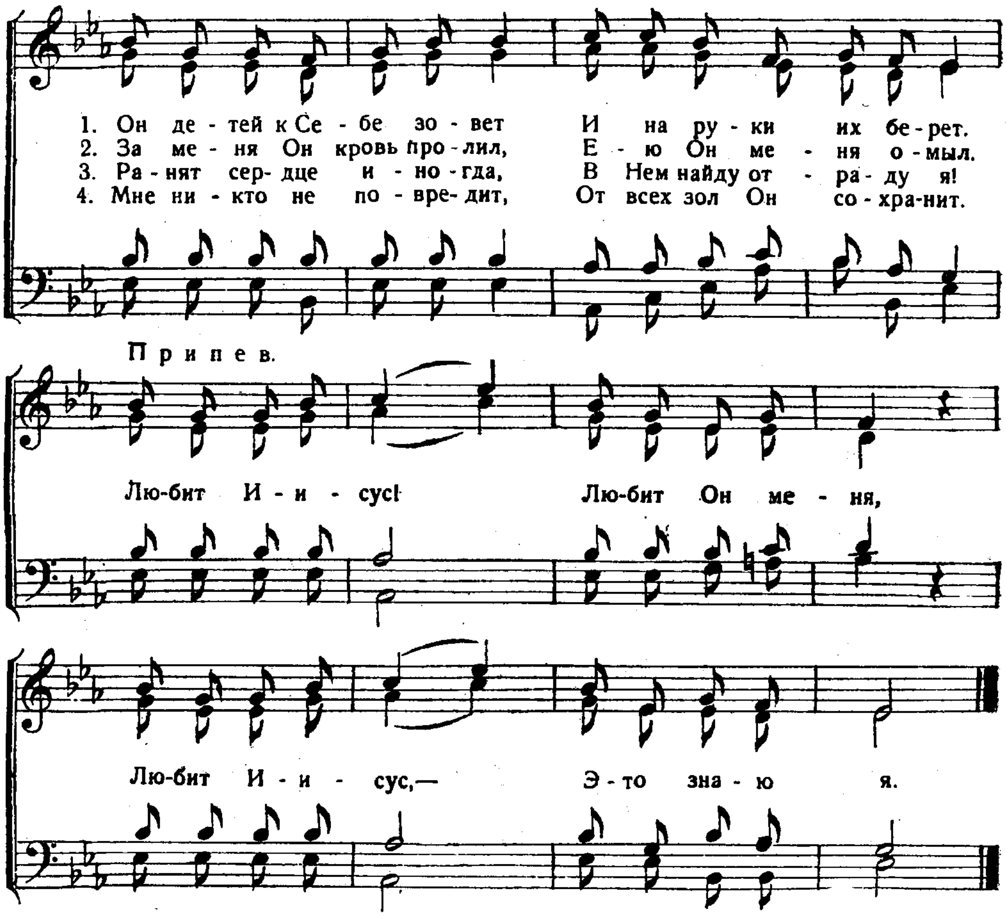


7. Любит Мой Иисус меня.

Он прежде возлюбил нас. 1 Иоанн. 4, 10

Перевод И. С. П.
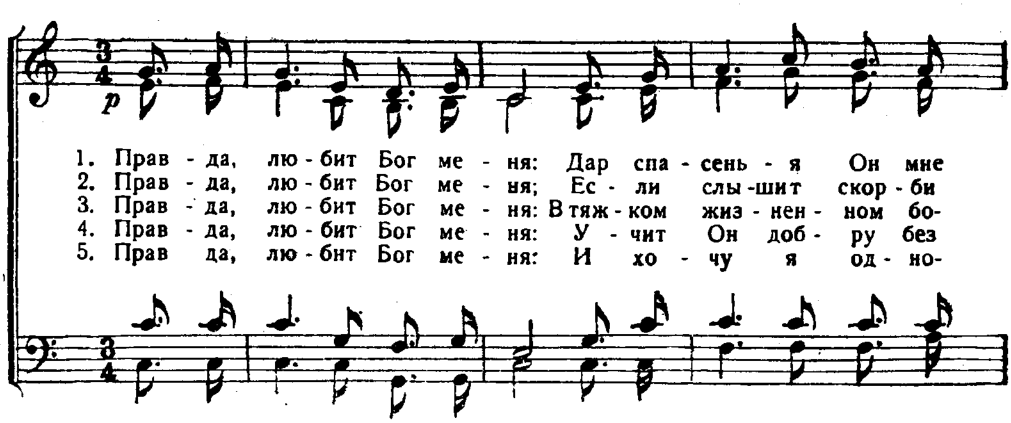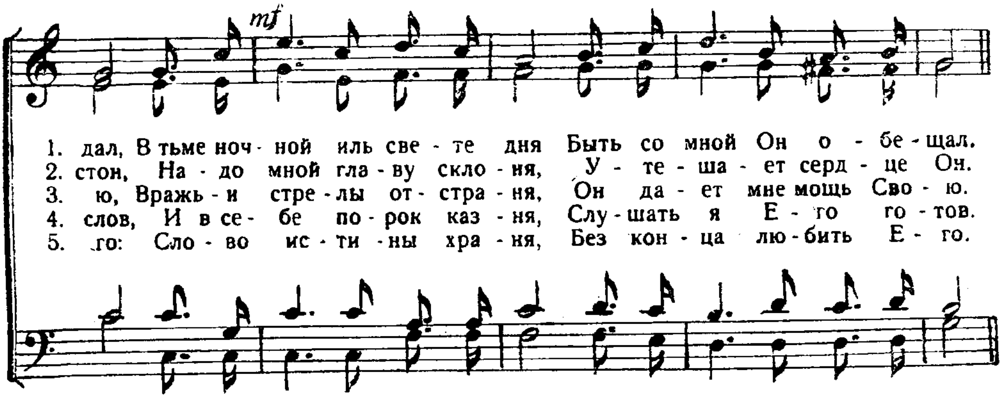




8. Правда, любит Бог меня.
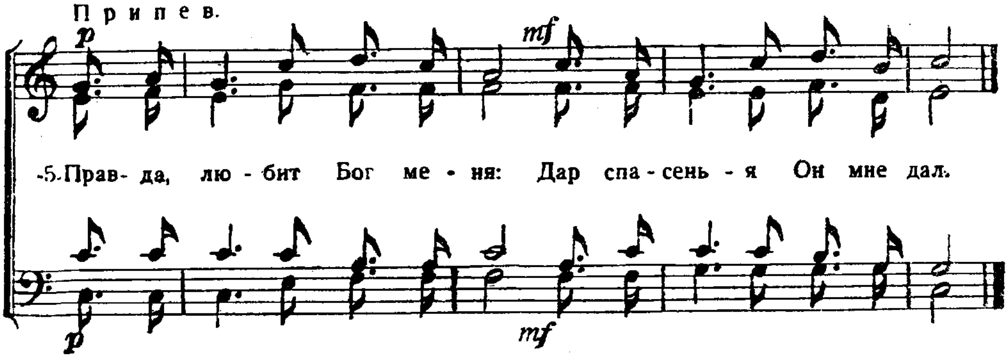
Он любит миловать. Мих. 7, 18.

Перевод И. С. П.
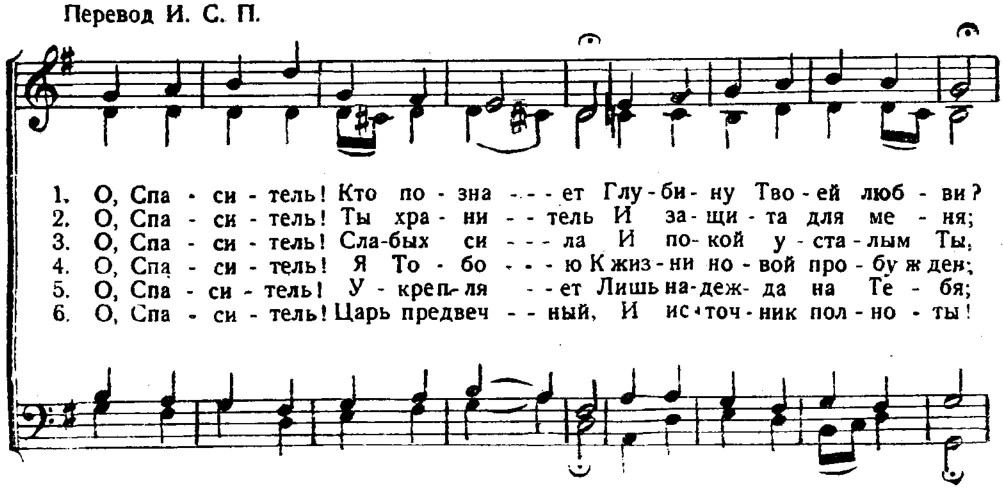




Припев.
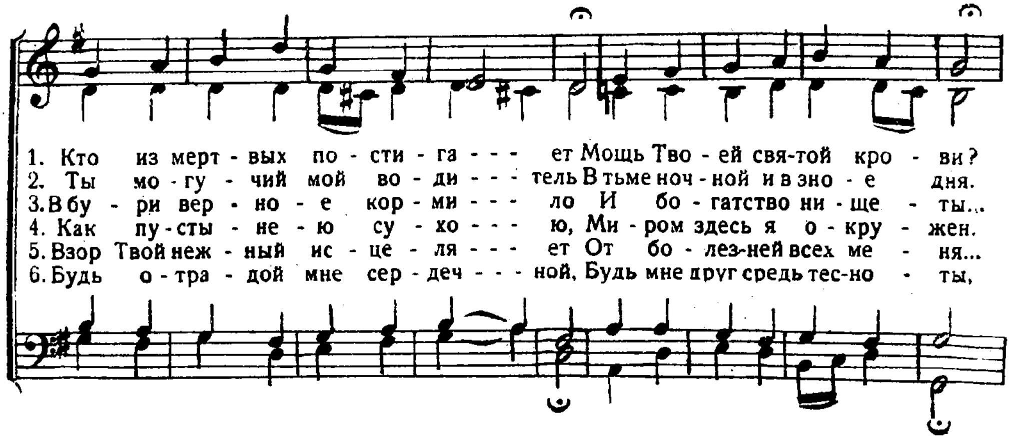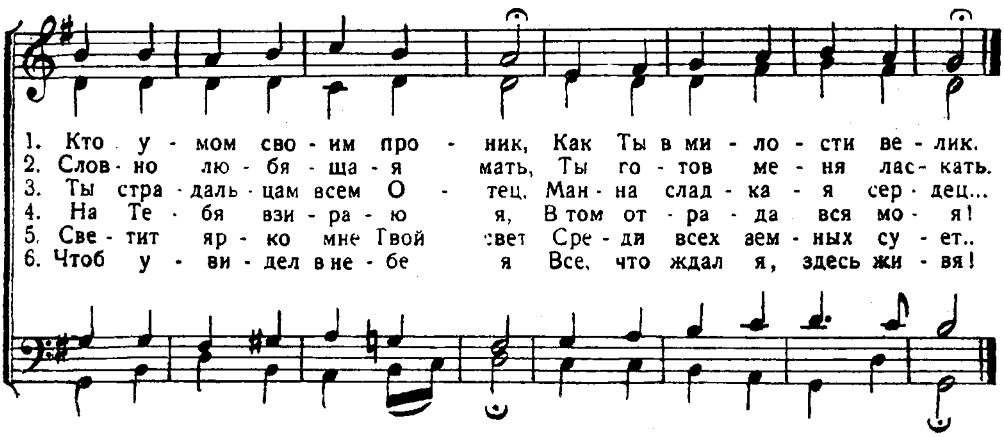


9. О, Спаситель! кто познает.

„Величие Его неисследимо" Пс. 144, 3.

Перевод И. С. П.
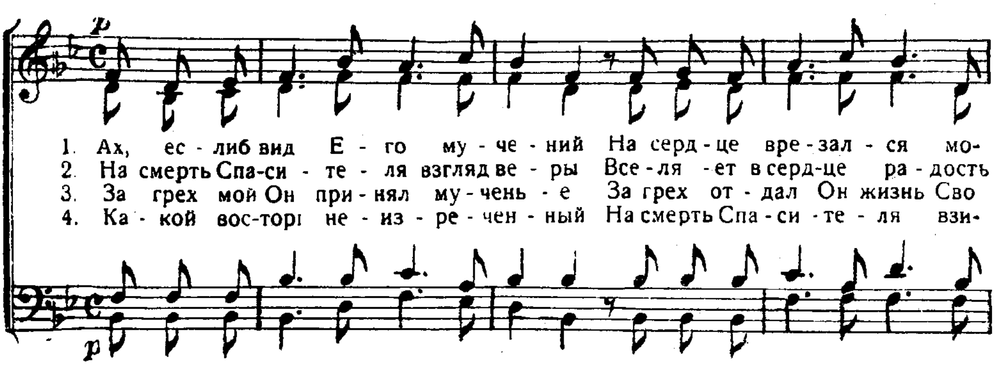




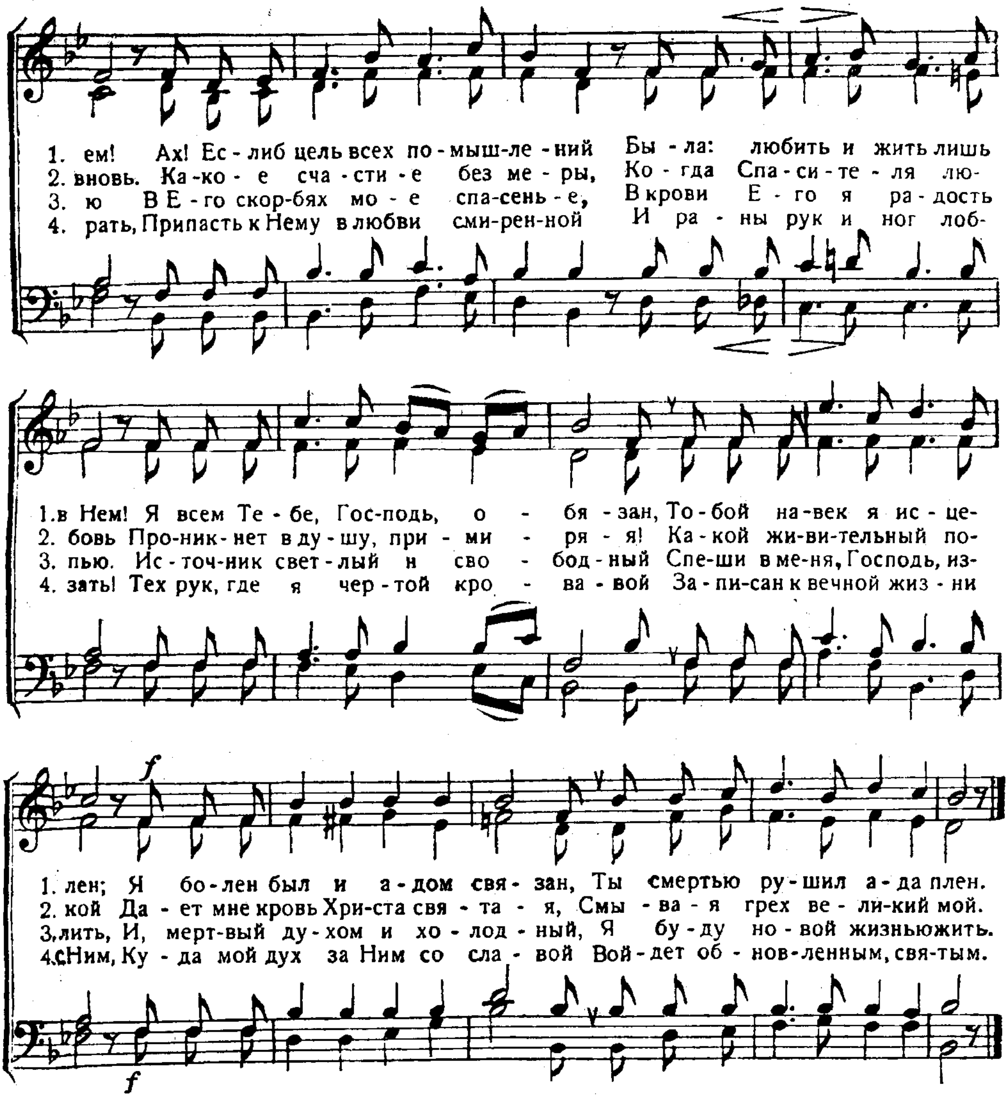


10ª. Ах, если-б вид Его мучений.

ты исцелил меня. Пс. 29, 3.

Для смешанного хора. E. Gebhardt.



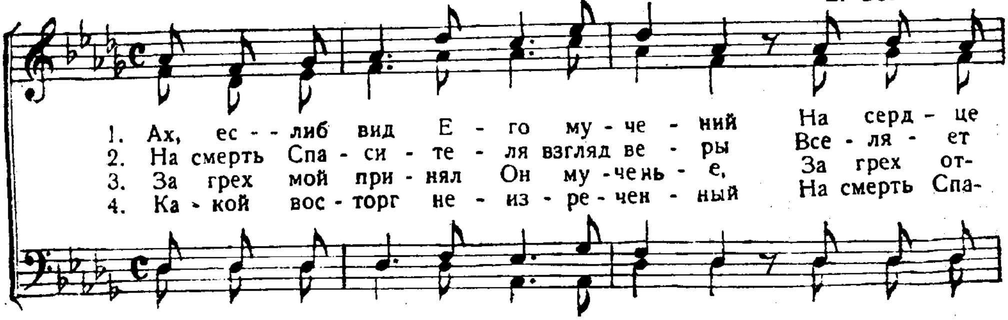


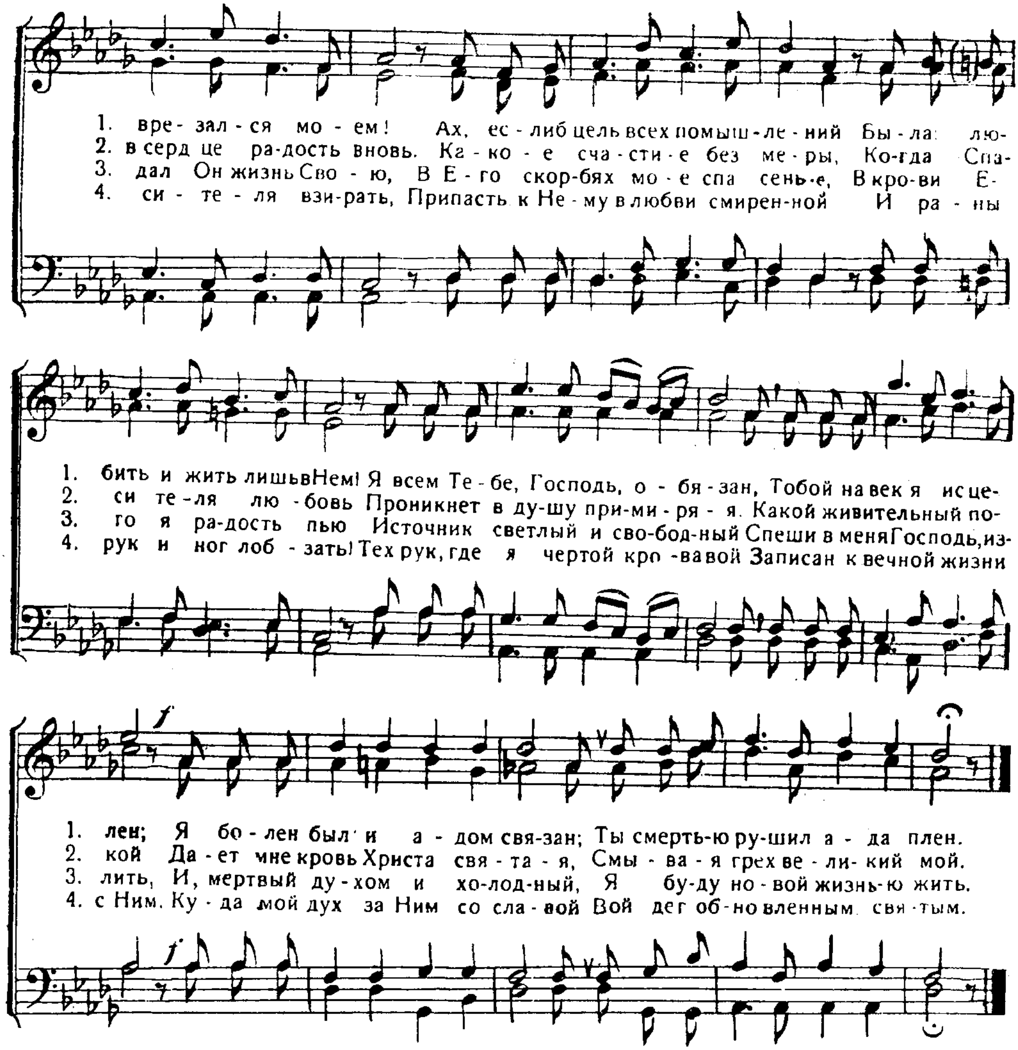
10[б]. Ах, если-б вид Его мучений.

Ты исцелил меня. Пс. 29. 3

Для мужского хора.

E. Gebhardt.
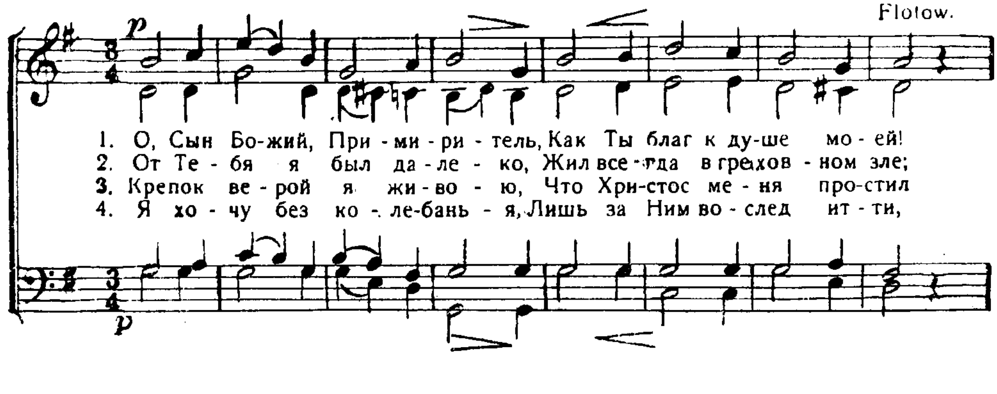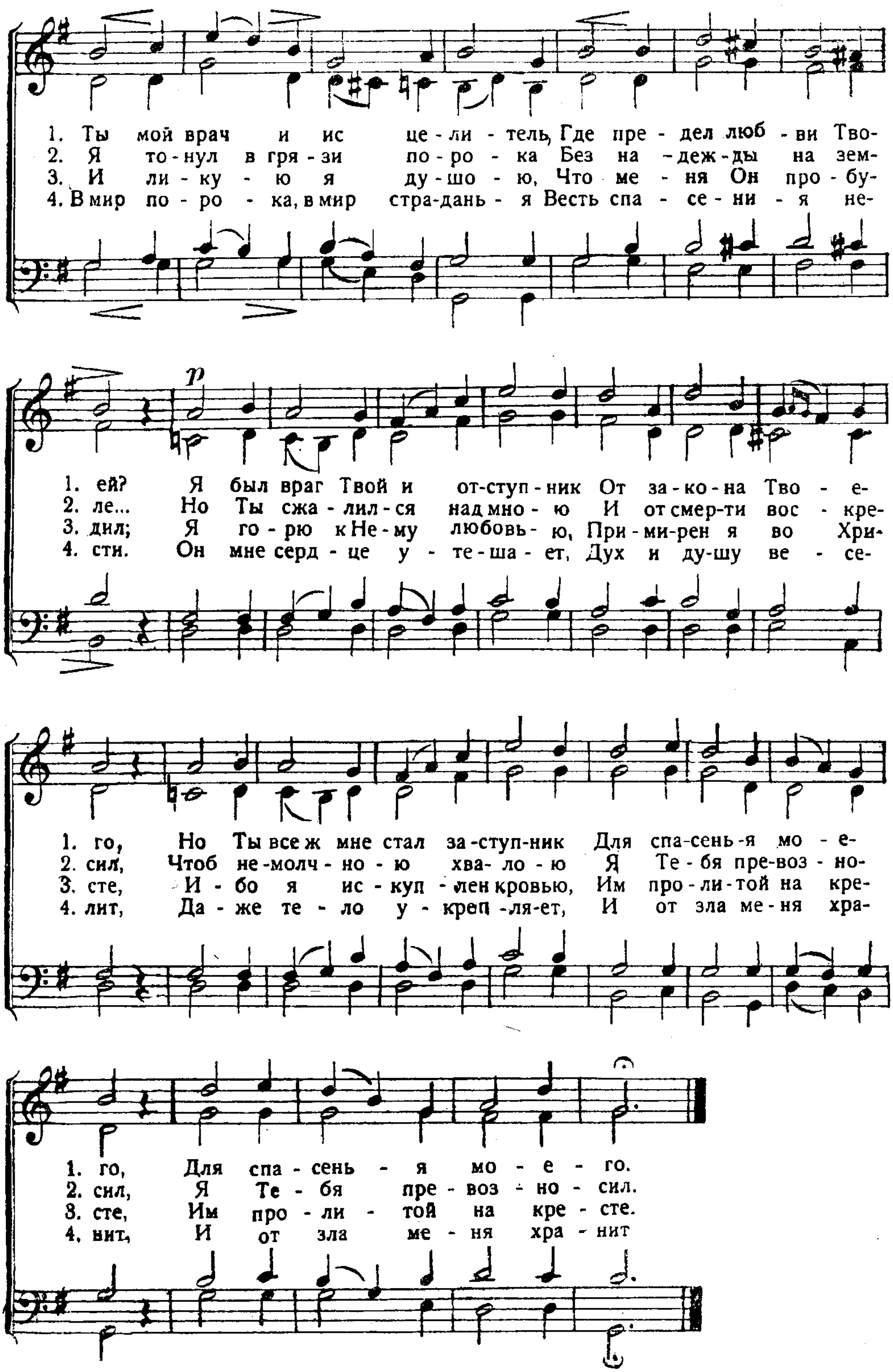




11. О, Сын Божий, Примиритель!

Бог во Христе примирил с Собою мир. 2 Кор. 5, 19.

Flotow.
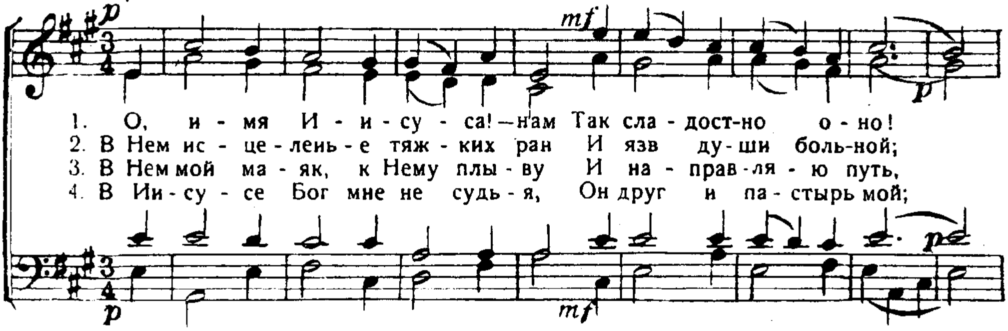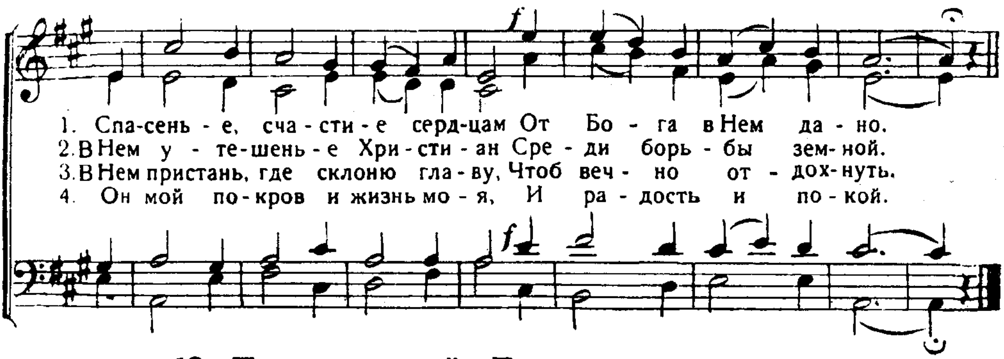



1. Ты мой врач и ис це-ли-тель, Где пре-дел люб-ви Тво-
2. Я то-нул в гря-зи по-ро-ка Без на-деж-ды на зем-
3. И ли-ку-ю я ду-шо-ю, Что ме-ня Он про-бу-
4. В мир по-ро-ка, в мир стра-дань-я Весть спа-се-ни-я не-
1. ей? Я был враг Твой и от-ступ-ник От за-ко-на Тво-е-
2. ле... Но Ты сжа-лил-ся над мно-ю И от смер-ти вос-кре-
3. дил; Я го-рю к Не-му любовь-ю, При-ми-рен я во Хри-
4. сти. Он мне серд-це у-те-ша-ет, Дух и ду-шу ве-се-
1. го, Но Ты все ж мне стал за-ступ-ник Для спа-сень-я мо-е-
2. сил, Чтоб не-молч-но-ю хва-ло-ю Я Те-бя пре-воз-но-
3. сте, И-бо я ис-куп-лен кровью, Им про-ли-той на кре-
4. лит, Да-же те-ло у-креп-ля-ет, И от зла ме-ня хра-
1. го, Для спа-сень-я мо-е-го.
2. сил, Я Те-бя пре-воз-но-сил.
3. сте, Им про-ли-той на кре-сте.
4. нит, И от зла ме-ня хра-нит
p

12. О, имя Иисуса!

Перев. И. С. П.

И дал Ему имя выше всякого имени. Фил. 2, 9.
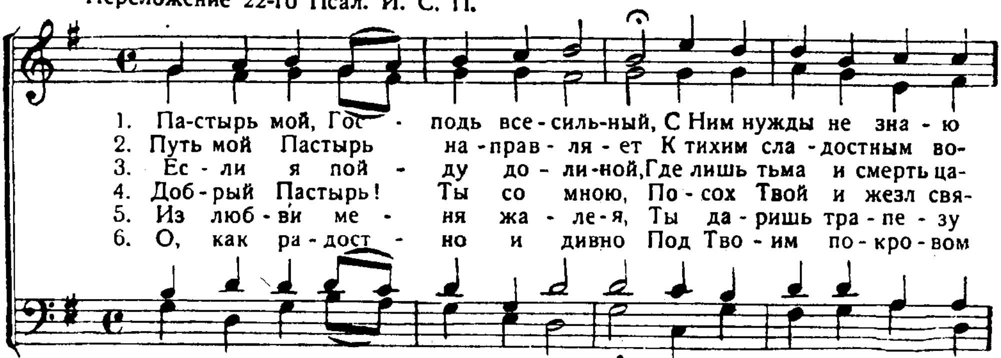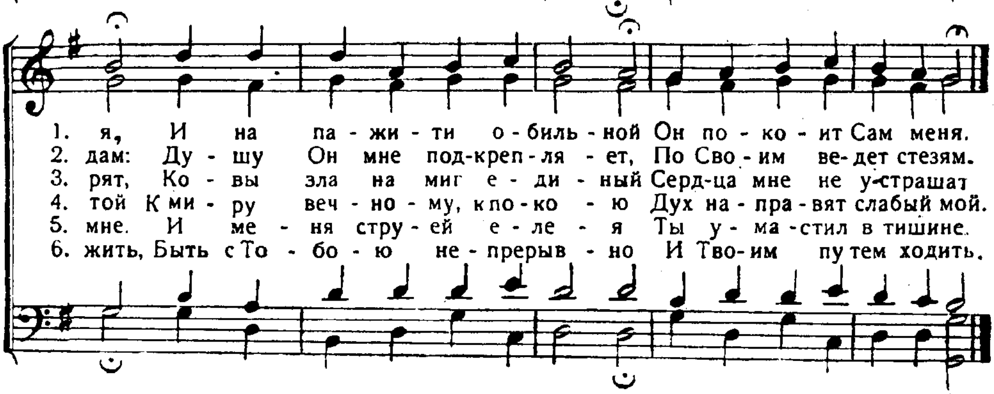




13. Пастырь мой, Господь всесильный.

Переложение 22-го Псал. И. С. П.

Господь — Пастырь мой! Пс. 22, 1.
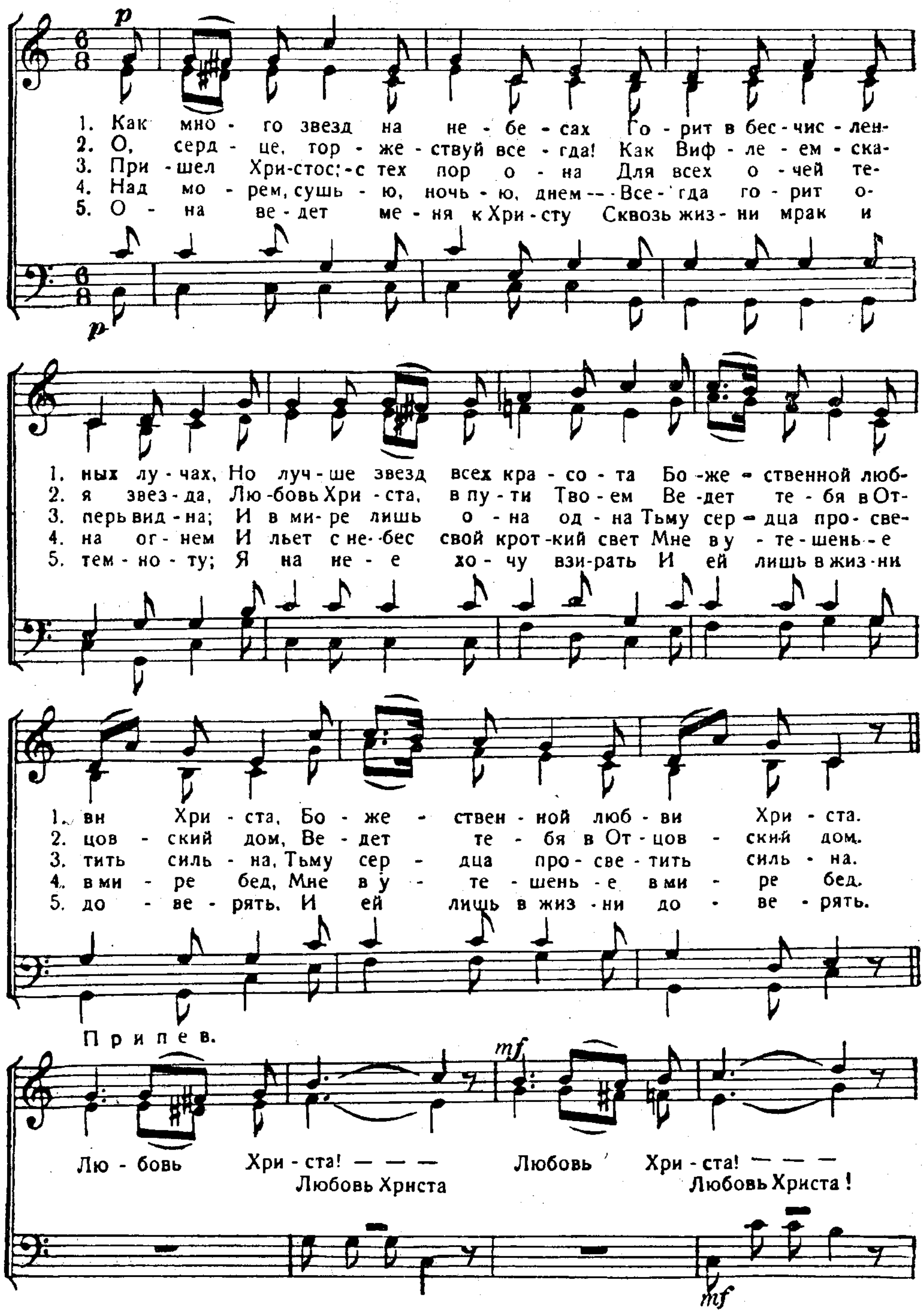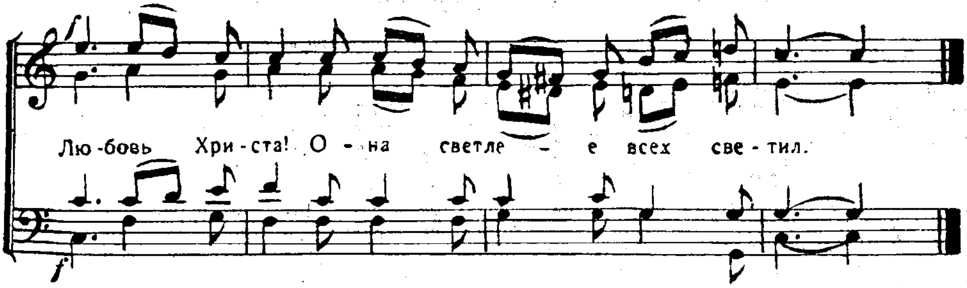




14. Как много звезд на небесах.

Посмотри вверх на звезды. Иов. 23, 12.

Перев. И. С. П.
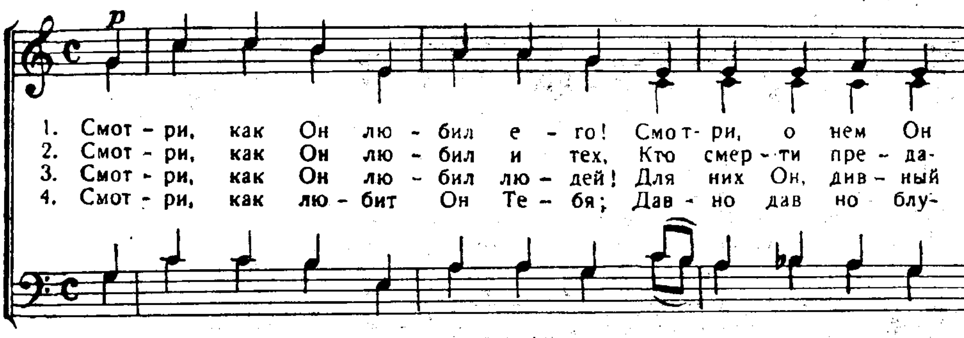


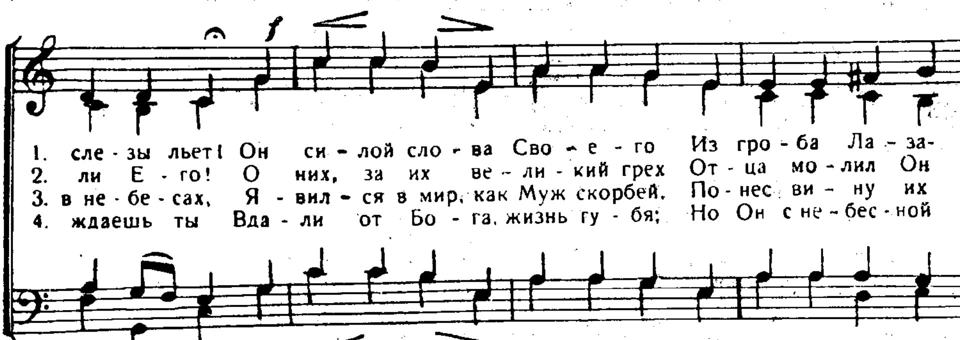


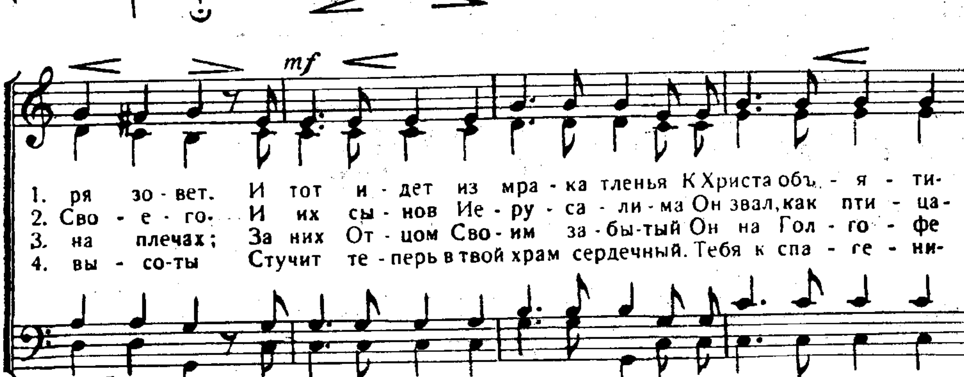
15. Смотри, как Он любил его!
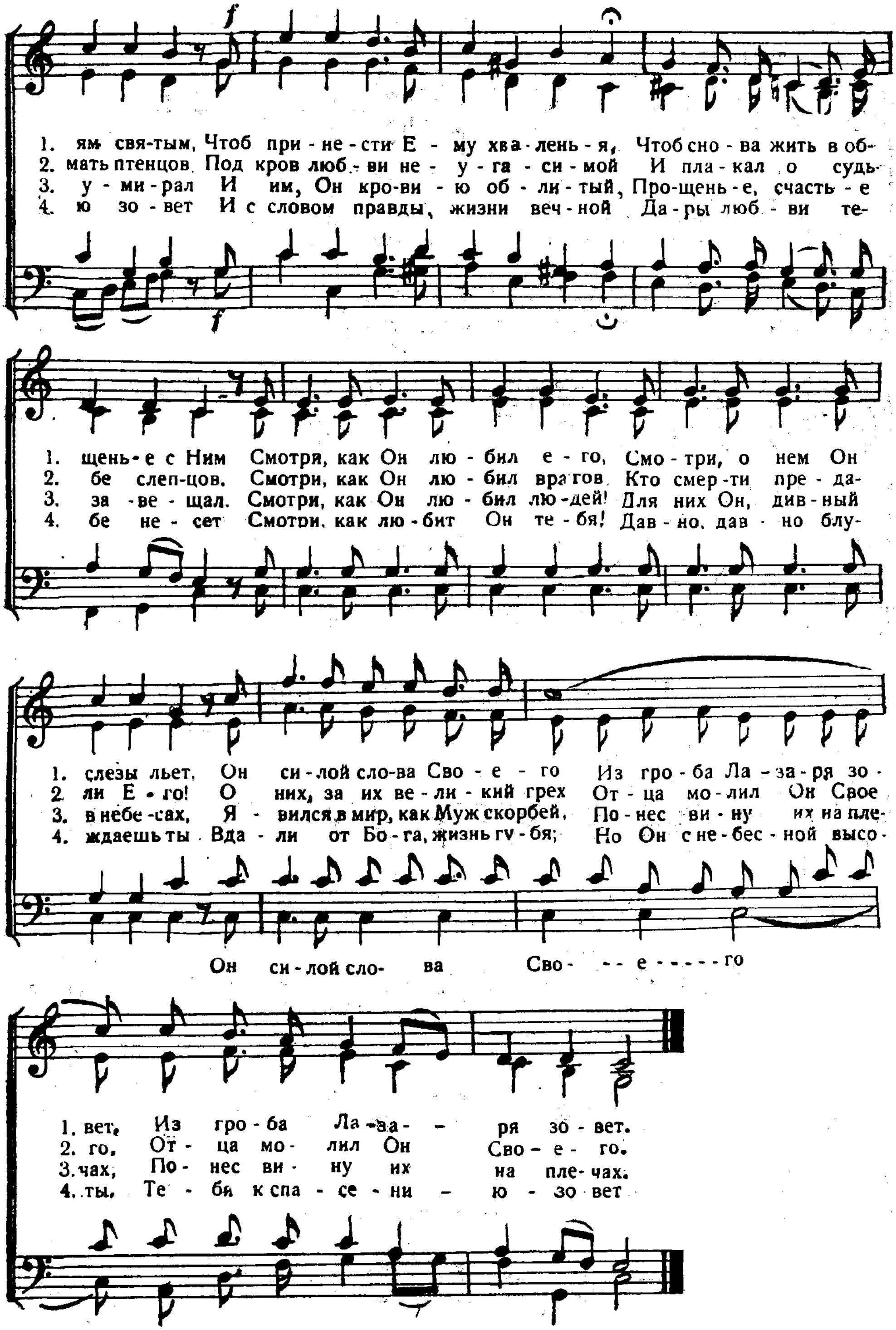
Иудеи говорили: смотри, как Он любил его. Иоан. 11, 36.

Слова И. С. П.





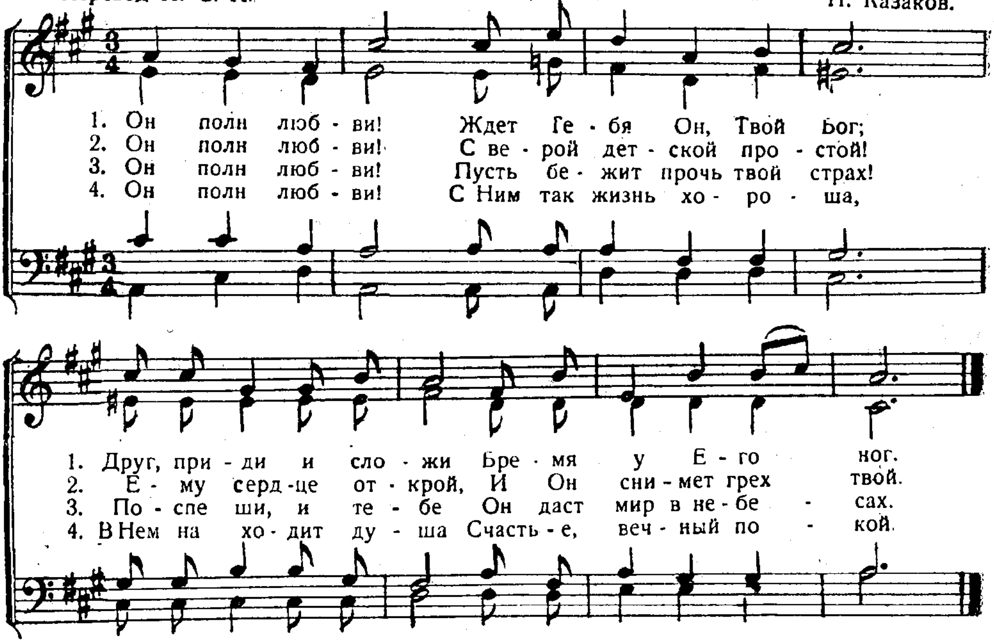



f
1. ям свя-тым, Чтоб при - не - сти Е - му хва - лень - я, Чтоб сно - ва жить в об-
2. мать птенцов Под кров люб - ви не - у - га - си - мой И пла - кал о судь-
3. у - ми - рал И им, Он кро-ви - ю об - ли - тый, Про-щень - е, счасть - е
4. ю зо - вет И с словом правды, жизни веч - ной Да - ры люб - ви те-
f
1. щень-е с Ним Смотря, как Он лю - бил е - го, Смо - три, о нем Он
2. бе слеп-цов. Смотри, как Он лю - бил врагов Кто смер - ти пре - да-
3. за - ве - щал. Смотри, как Он лю - бил лю - дей! Для них Он, див - ный
4. бе не - сет Смотри, как лю - бит Он те - бя! Дав - но, дав - но блу-
1. слезы льет, Он си - лой сло-ва Сво - е - го Из гро - ба Ла - за - ря зо -
2. ли Е - го! О них, за их ве - ли - кий грех От - ца мо - лил Он Свое
3. в небе - сах, Я - вился в мир, как Муж скорбей, По - нес ви - ну их на пле-
4. ждаешь ты Вда - ли от Бо - га, жизнь гу - бя; Но Он с не - бес - ной высо -
Он си - лой сло- ва Сво- - - е - - - - - го
1. вет, Из гро - ба Ла - за - - ря зо - вет.
2. го, От - ца мо - лил Он Сво - е - го.
3. чах, По - нес ви - ну их на пле - чах.
4. ты, Те - бя к спа - се - ни - ю - зо вет

16. Он полн любви.

Милости Твоей, Господи, полна земля. Пс. 118, 64

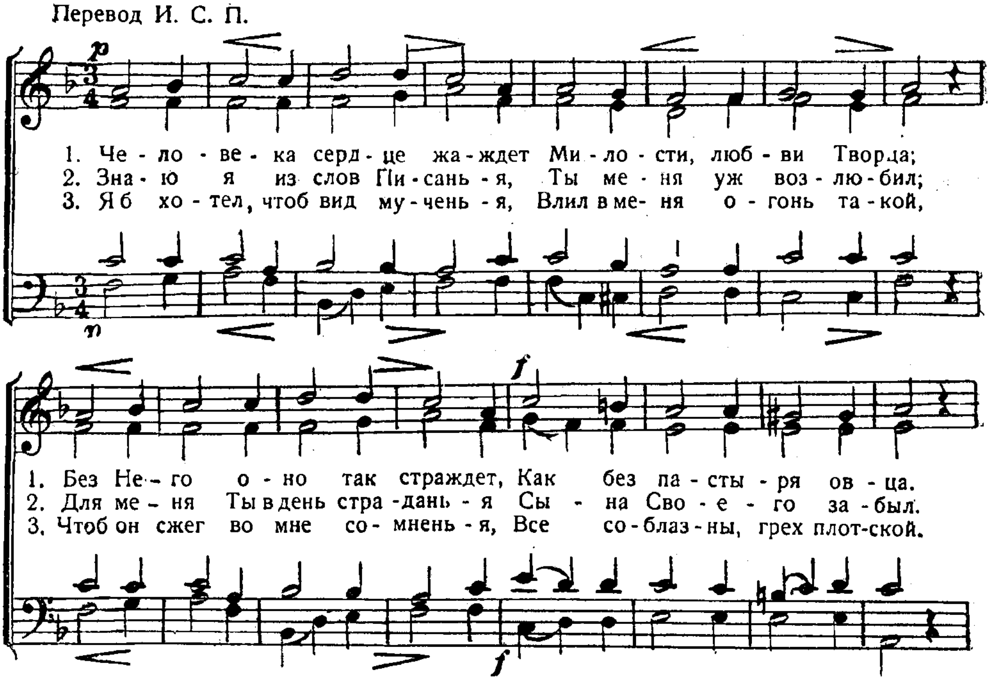
Перевод И. С. П. Н. Казаков.

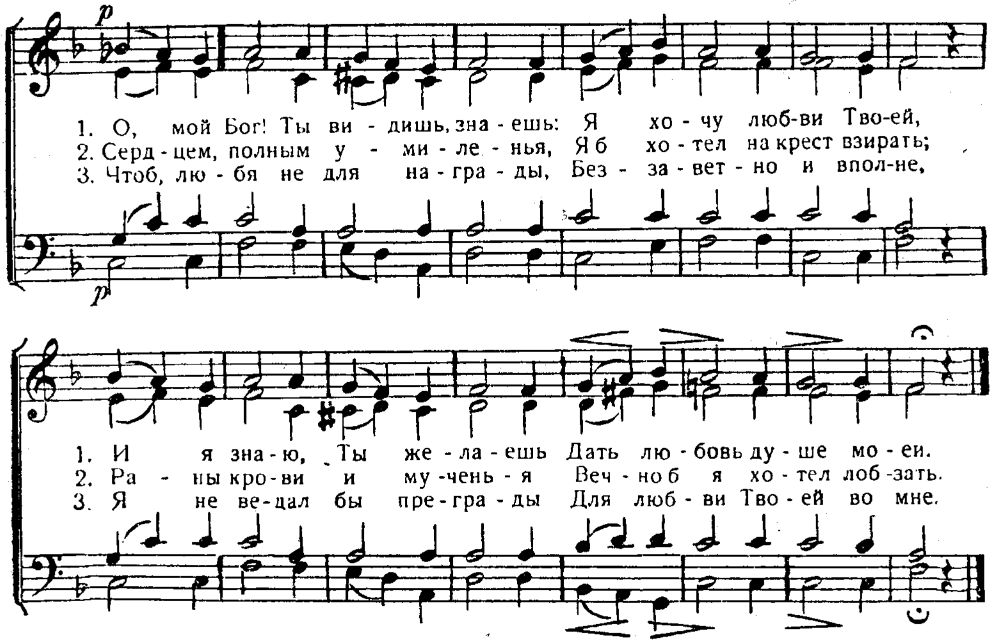


17. Человека сердце жаждет.

Любовью вечною Я возлюбил тебя. Иер. 31, 3.

Перевод И. С. П.
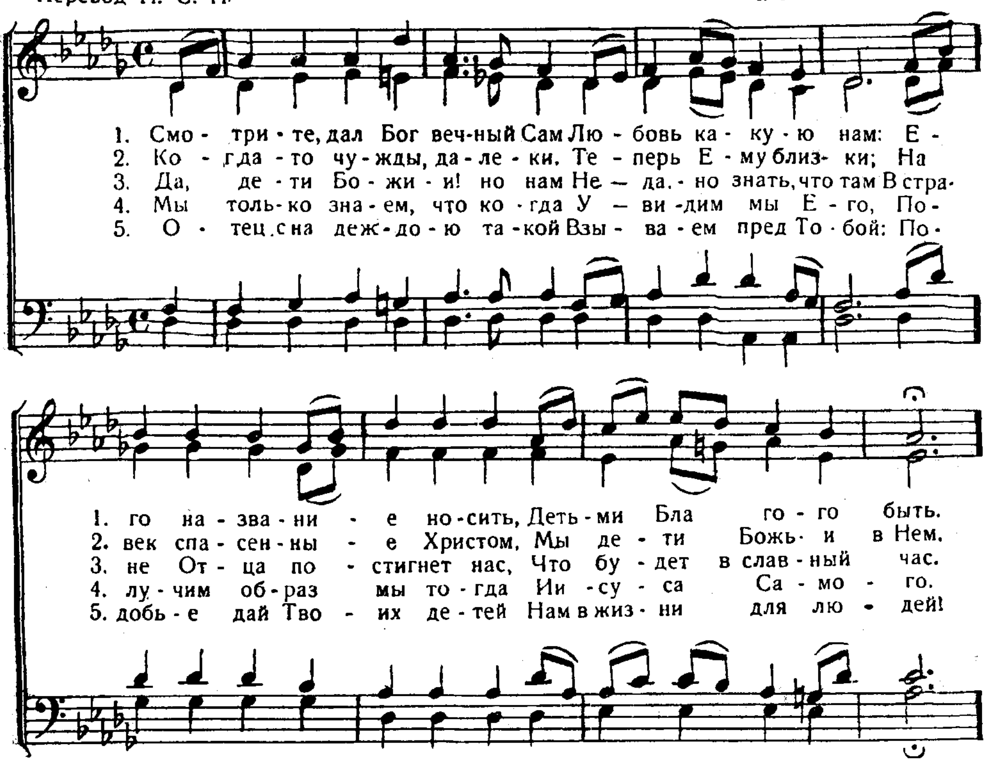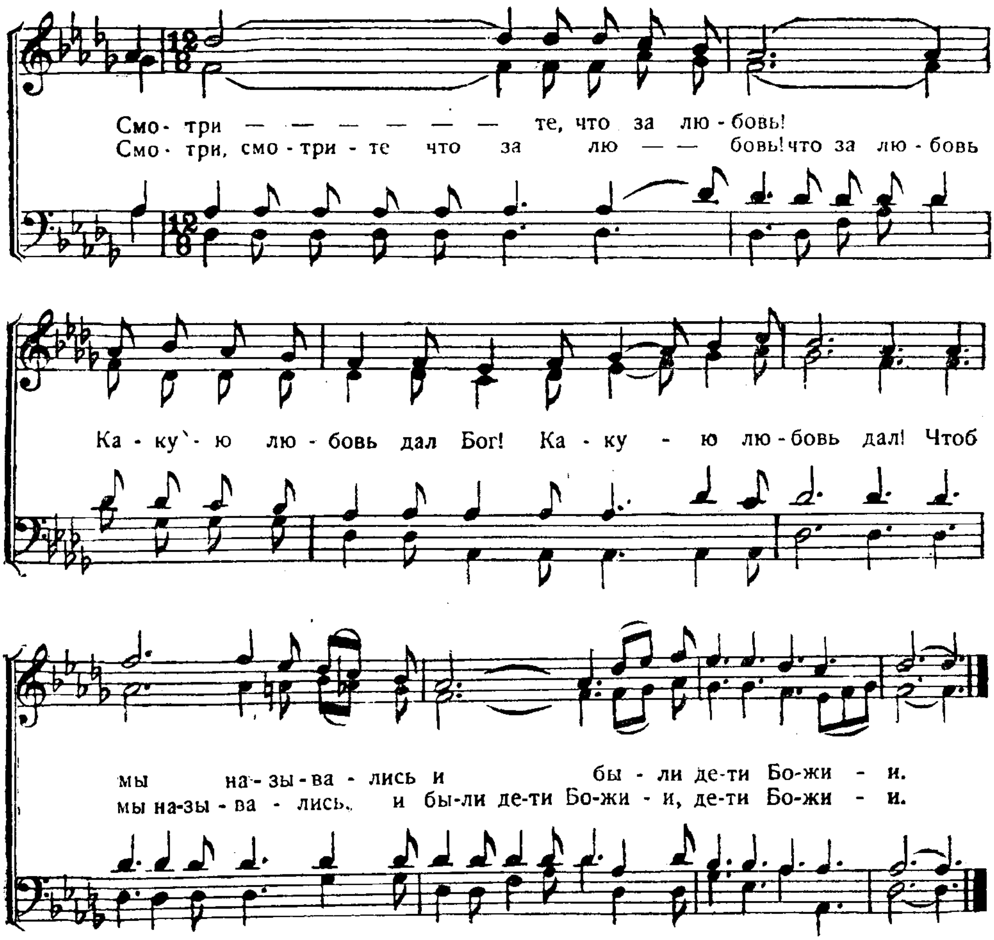




18. Смотрите, дал Бог вечный Сам.

Смотрите, какую любовь нам дал Отец. I. Іоан. 3, 1.

Перевод И. С. П. I. M. Granahan.
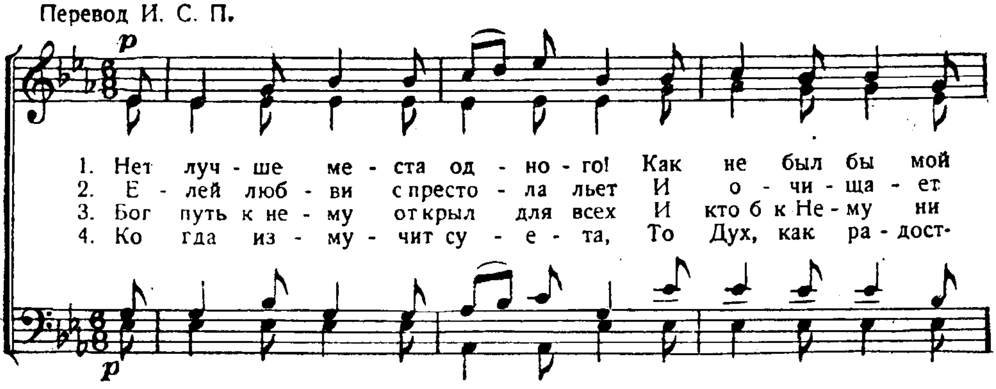


Припев.

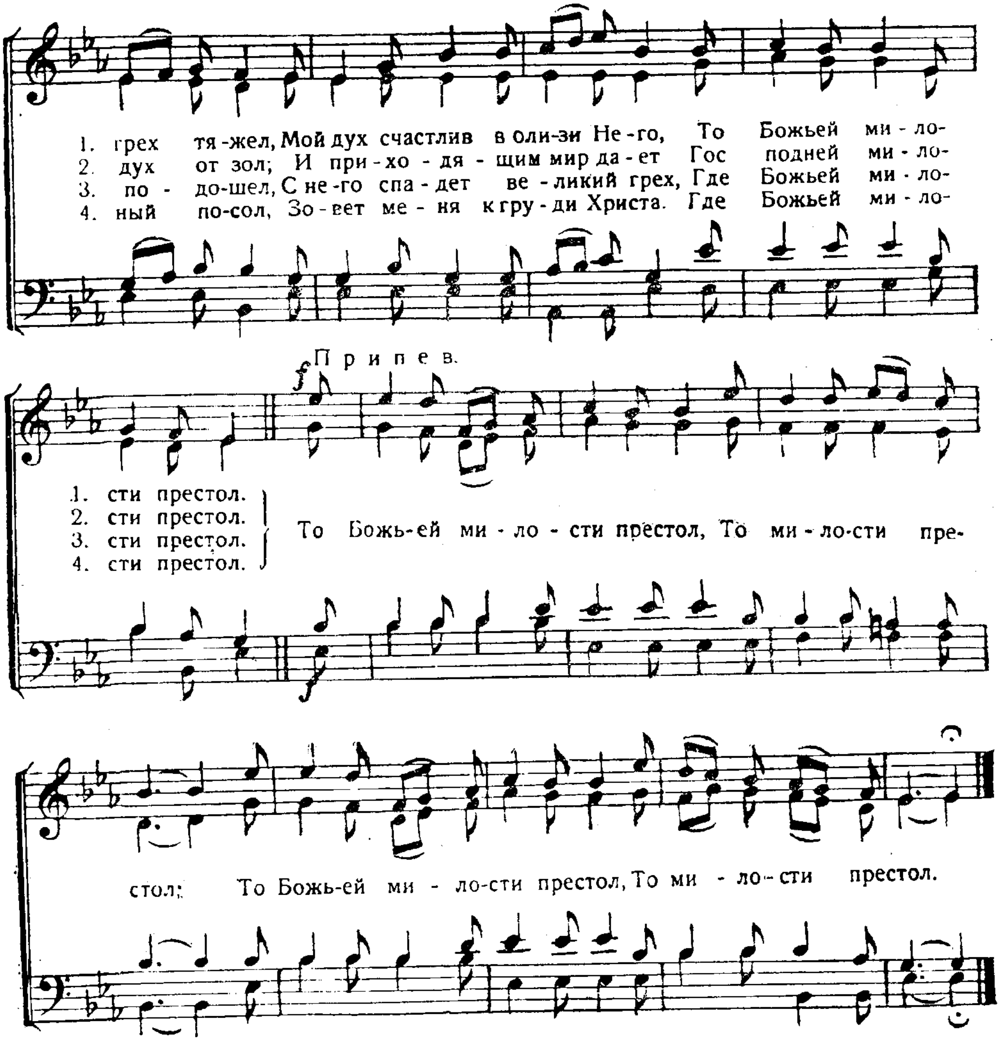


19. Нет лучше места одного.

Престол Твой, Боже, велик. Пс. 44, 7.

Перевод И. С. П.
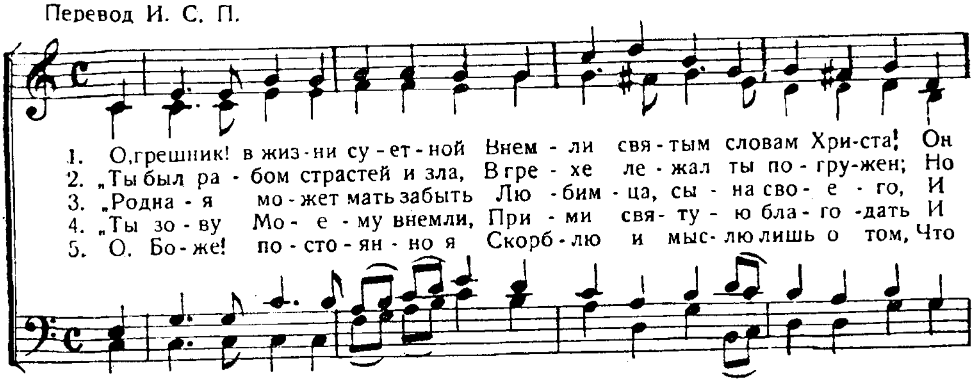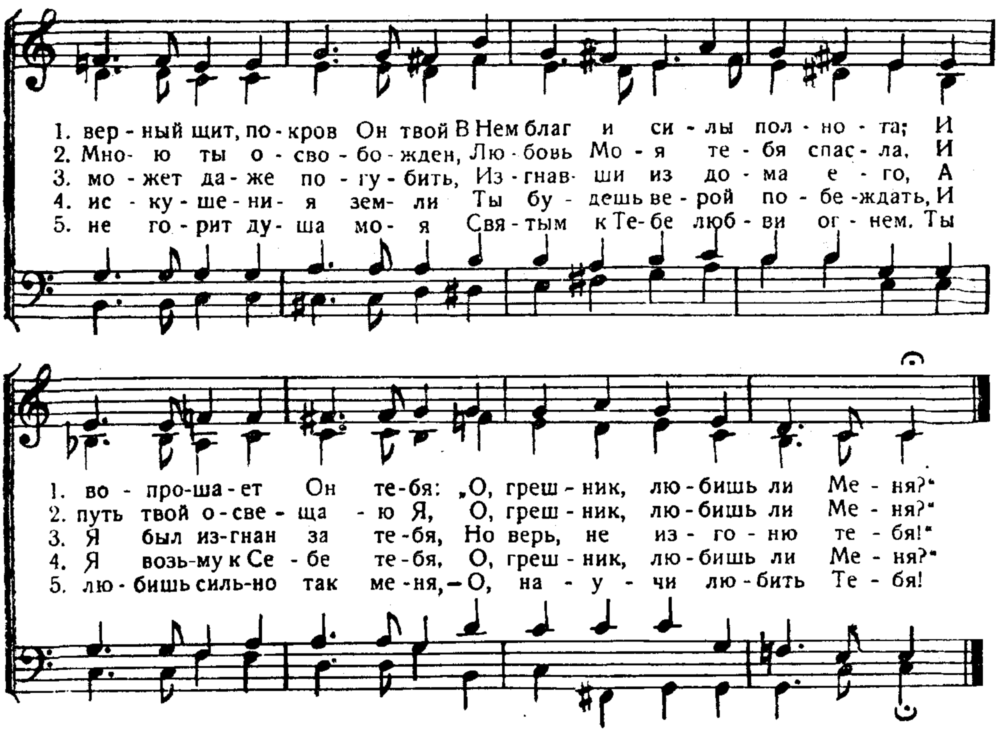




20. О, грешник, в жизни суетной.

Любишь-ли ты меня? Иоан. 21, 15—18.

Перевод И. С. П.
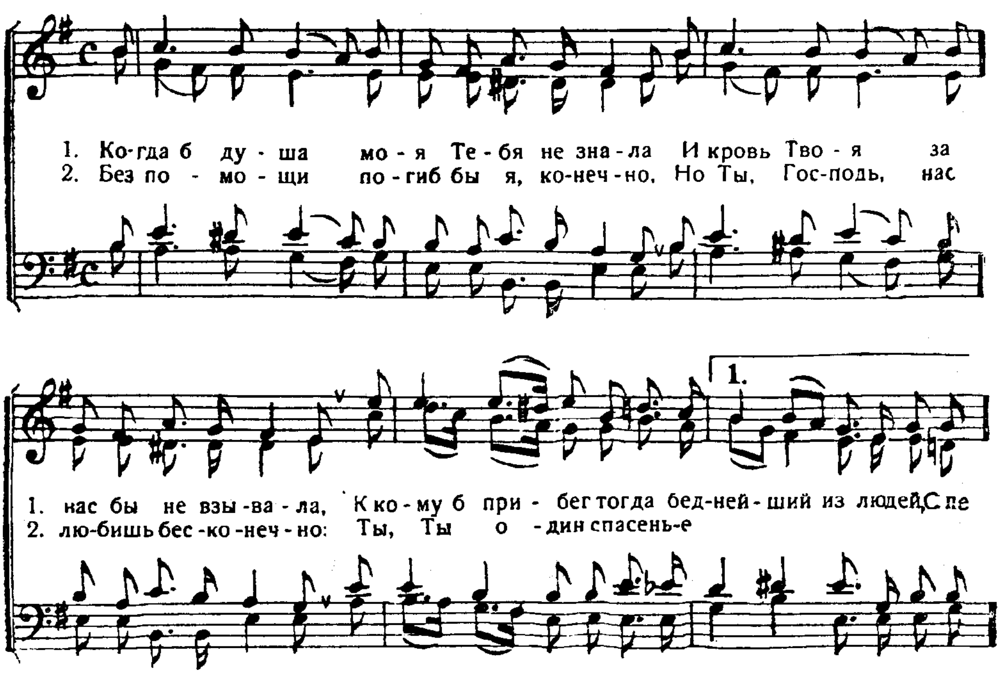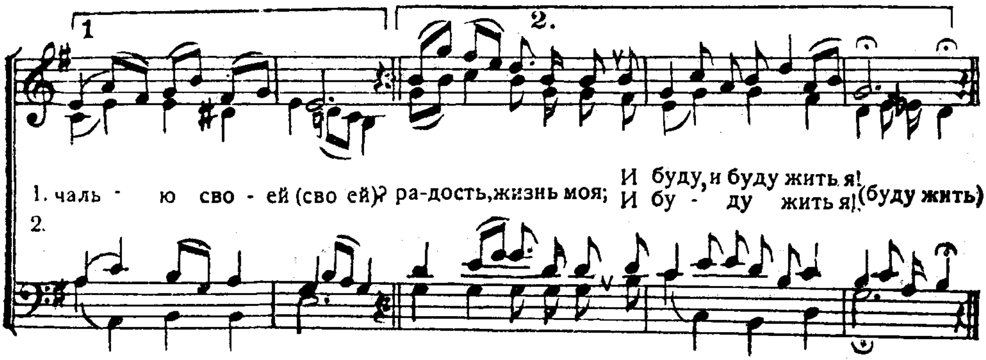




21. Когда б душа моя тебя не знала.

Еслиб не закон Твой, погиб бы я в бедствии своем. Пс. 118. 92.
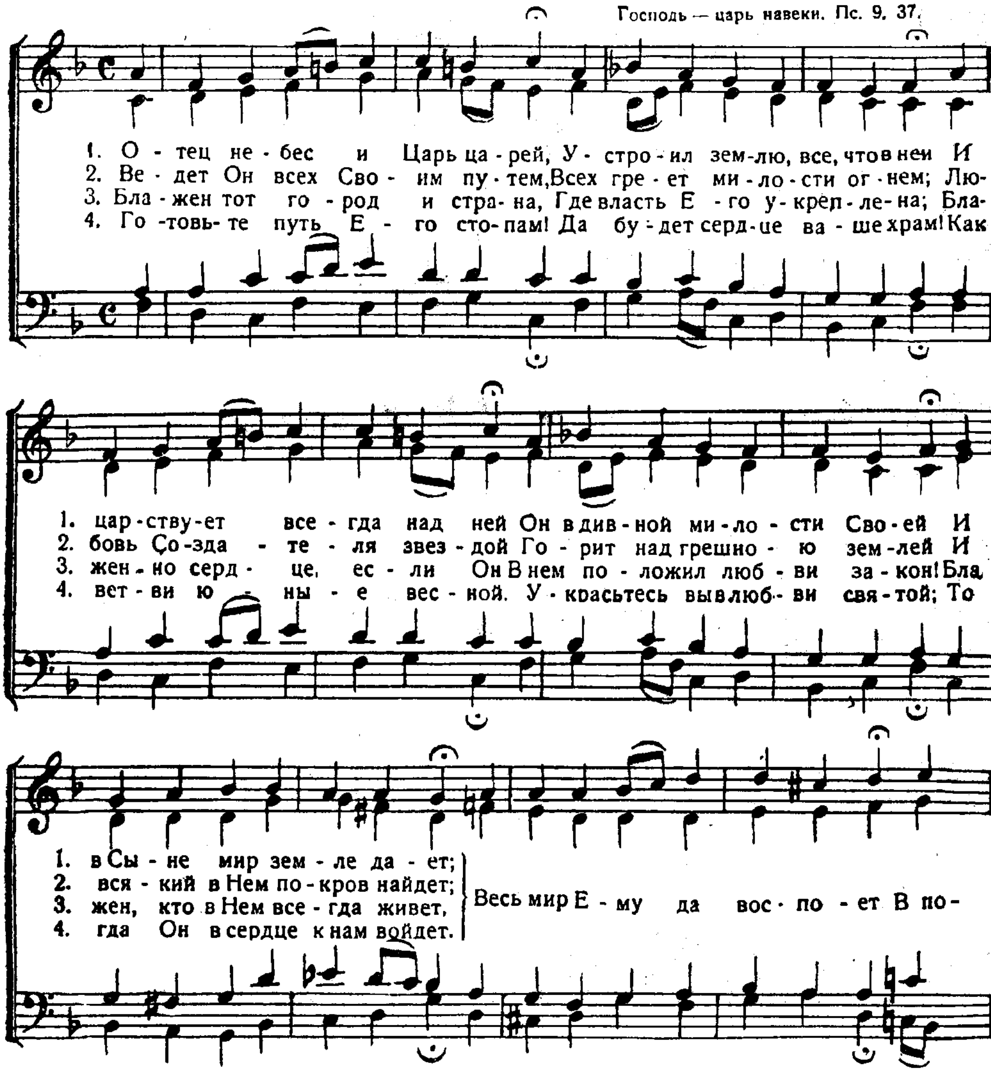
Н. Казаков.
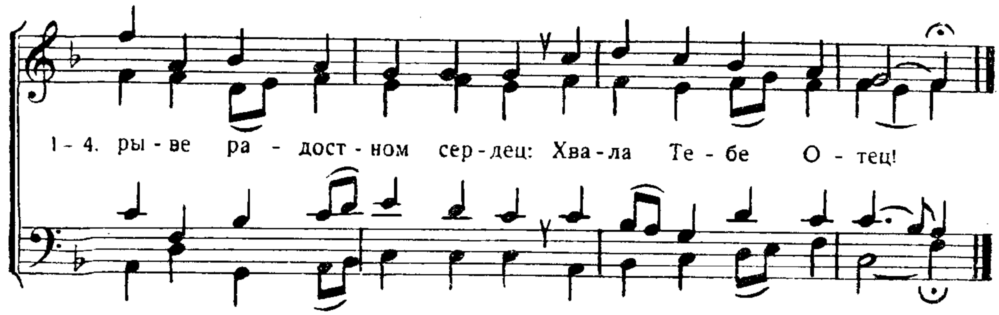




22. Отец небес и Царь царей.
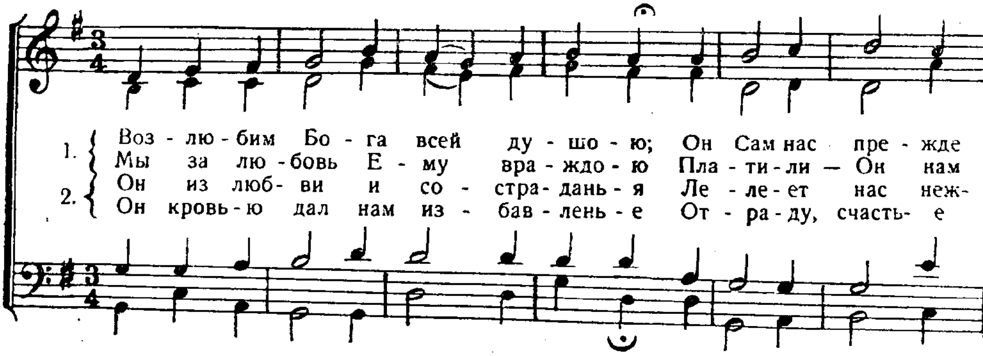
Господь — царь навеки. Пс. 9, 37.
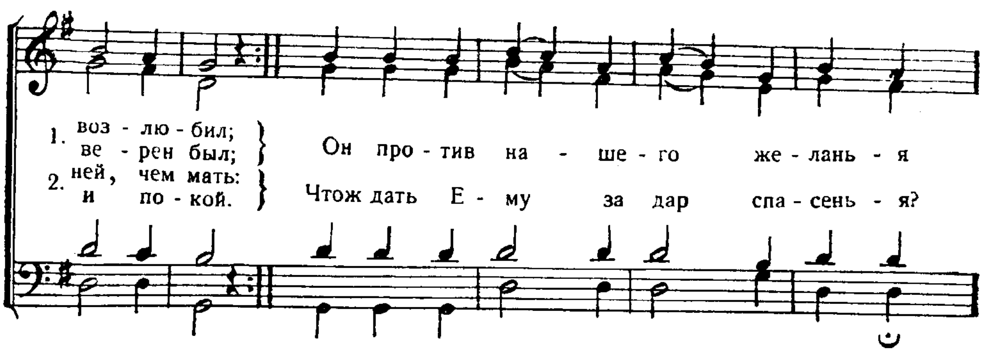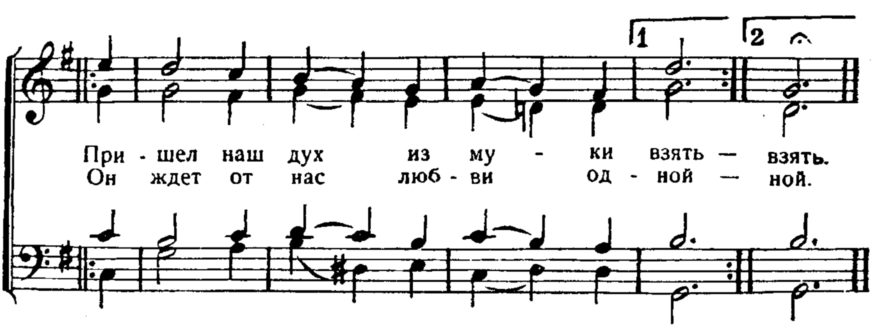




23. Возлюбим Бога всей душою.

Он прежде возлюбил нас. 1 Иоан. 4, 19



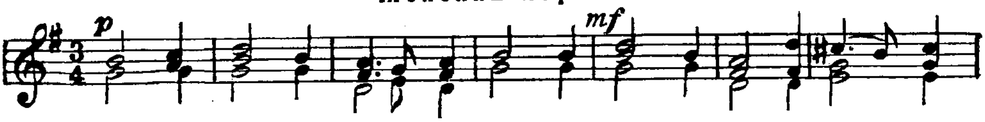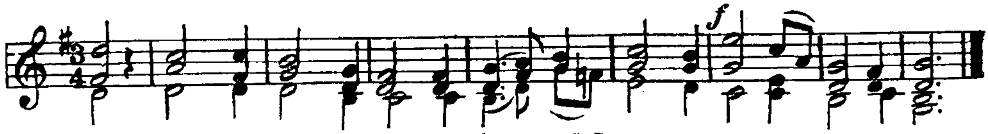




24. Чтоб пасти народ избранный.

Как Пастырь, Он будет пасти стадо Свое. Пс. 40, 11.

Женский хор.



1. Чтоб па-сти на-род из-бран-ный Ты с не-бес спу-стил-ся
2. Чей я-зык крас-но-ре-чи-вый, Чьи бла-жен-ны-е у-
3. Что о-пас-ность нам и ну-жды? Раз-ве си-лы не-ту
4. Ес-ли нас не-дуг тер-за-ет, Кто по-кой нам нис-по-
5. О, ве-ли-кий Пастырь ста-да Вер-ных, из-бранных Тво-
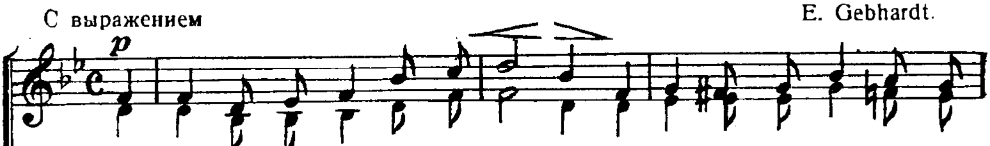


1. к нам, Па-стырь доб-рый, не-у-стан-ный В ми-ло-сер-ди-и к овцам.
2. ста Нам рас-ска-жут, как счаст-ли-вы Ов-цы Па-сты-ря Христа?
3. в Нем? К злу мы бу-дем веч-но чуж-ды С на-шим Па-сты-рем Христом.
4. шлет? Кто вра-чу-ет, у-те-ша-ет, Как не чудный Пастырь тот?
5. их! Ты—свя-та-я мне о-гра-да На земных пу-тях мо-их.

25. По всей земле царствует слава Твоя.

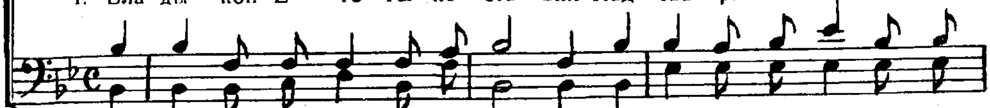
Величественно имя Твое по всей земле Пс. 8, 2.

Стихотворение переложение Псалма 8-го.

С выражением E. Gebhardt.
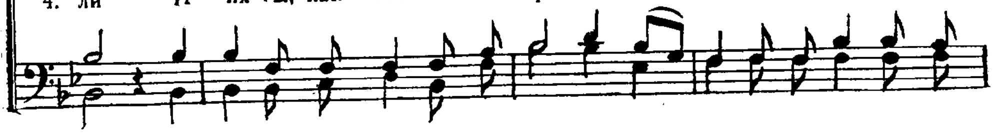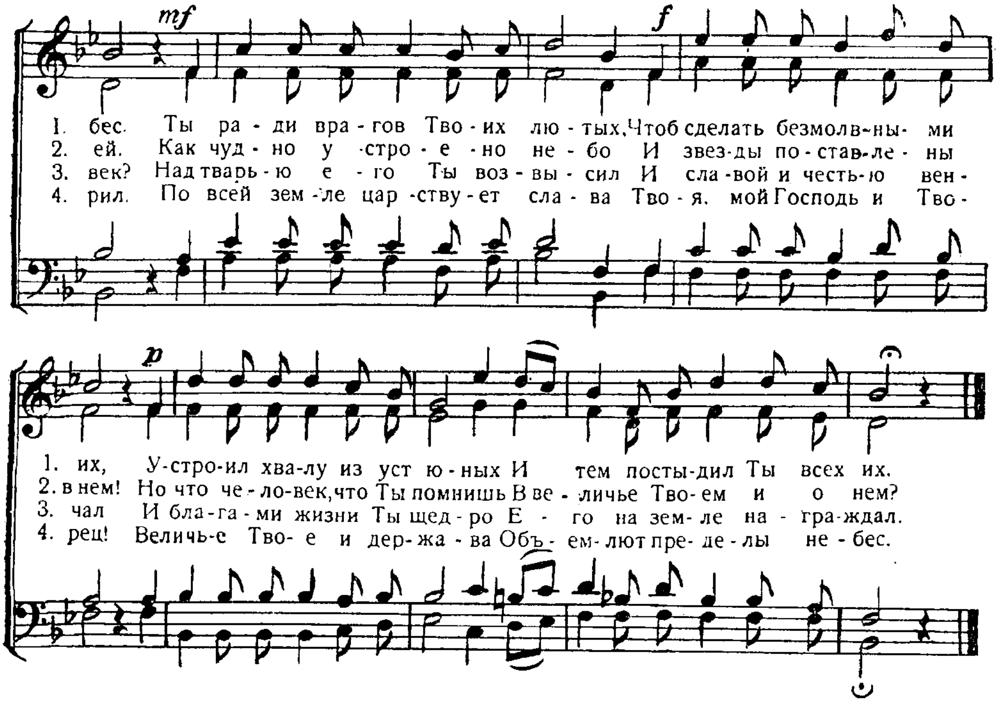


1. По всей зем-ле царству-ет сла-ва Тво-я, мой Господь и Тво-
2. Ко-гда я смо-трю на тво-рень-е Пер-стов Тво-их, Бо-же свя-
3. Ка-ко-е и-ме-ет зна-чень-е, Жи-вя на зем-ле, че-ло-
4. Вла-ды-кой Е-го Ты по-ста-вил Над тва-ря-ми все-ми зем-





1. рец! Ве-личь-е Тво-е и дер-жа-ва Объ-емлют пре-де-лы не-
2. той. То я при-хо-жу в из-ум-лень-е От ми-ло-сти див-ной Тво-
3. век Что Ты на Сво-е по-пе-чень-е При-нял е-го ду-шу на-
4. ли И их Ты, как низших тво-рений, Под но-ги е-му по-ко-



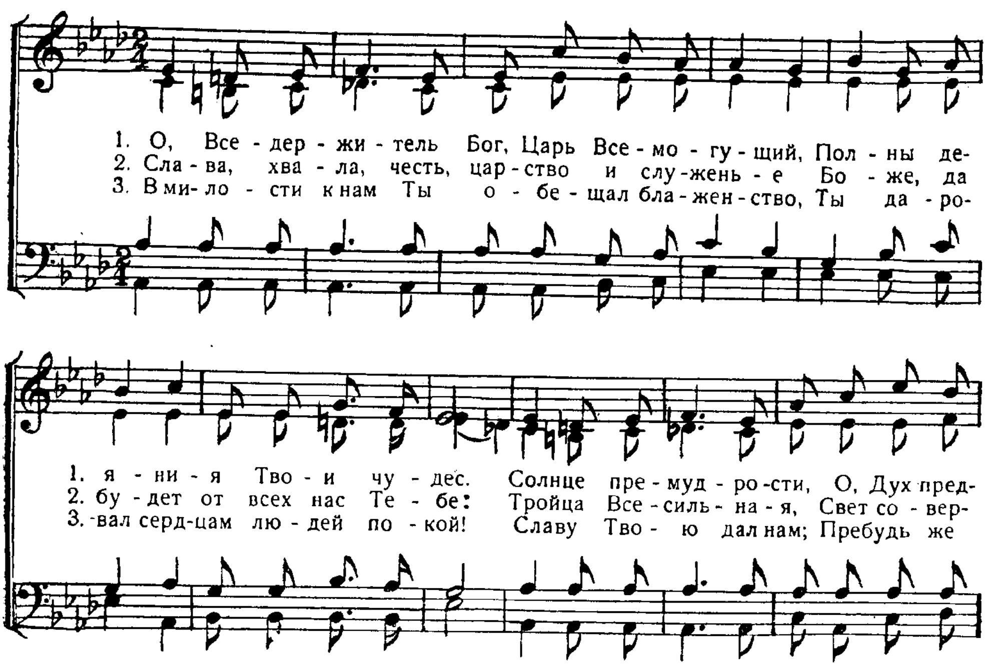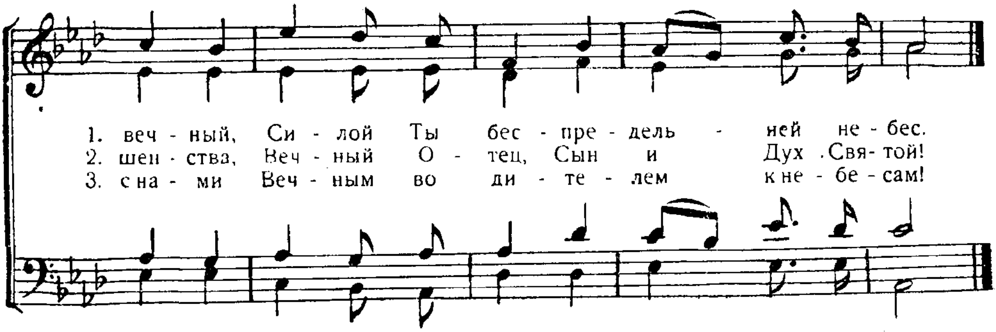


26. О, Вседержитель Бог.

„Свят Господь Бог Вседержитель" Откр. 4, 8.

Перев. И. С. П.

Hubert P. Main.
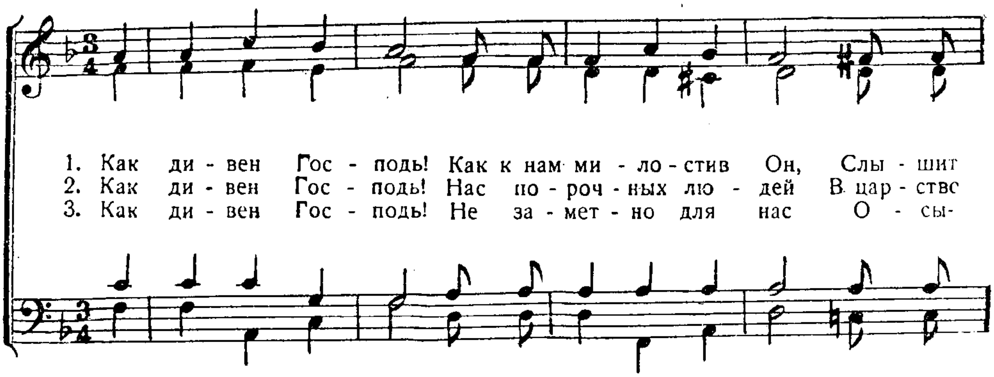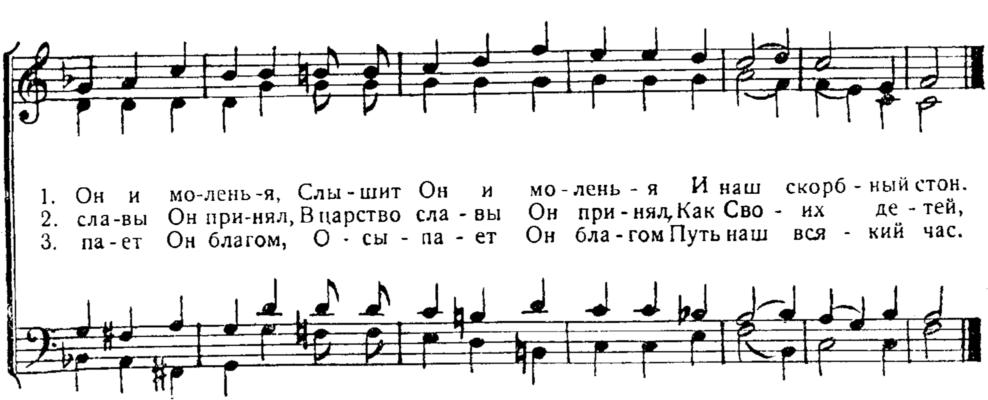




27. Как дивен Господь.

Как великий и дивный. Дон. 9, 4.

Rowland Briant.
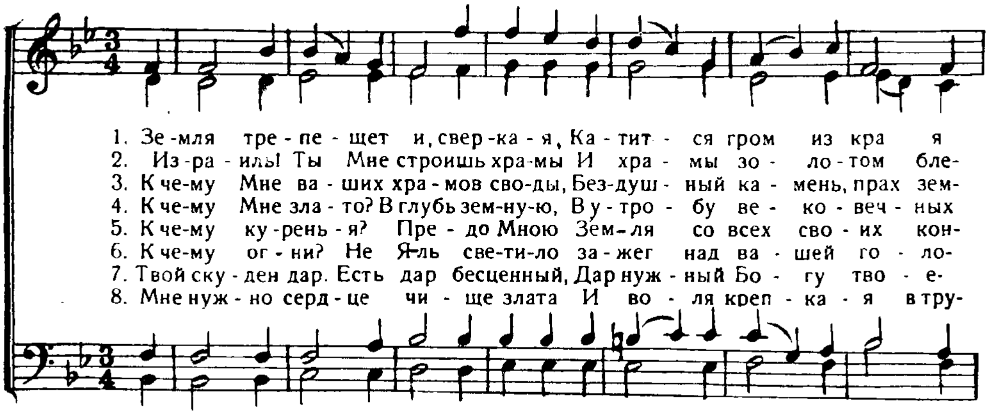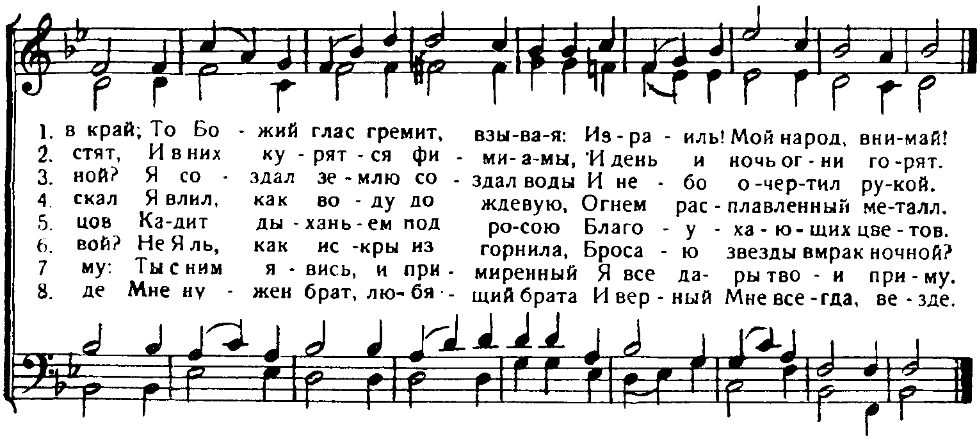




28. Земля трепещет и сверкая.

Пс. 49 и 50.

P. Skene.
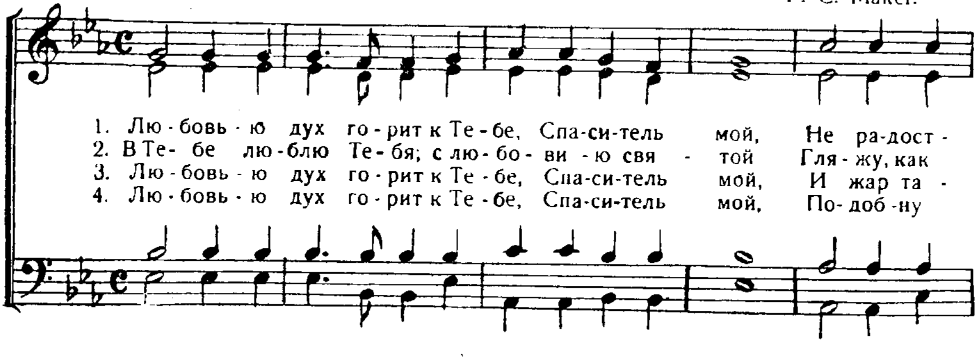


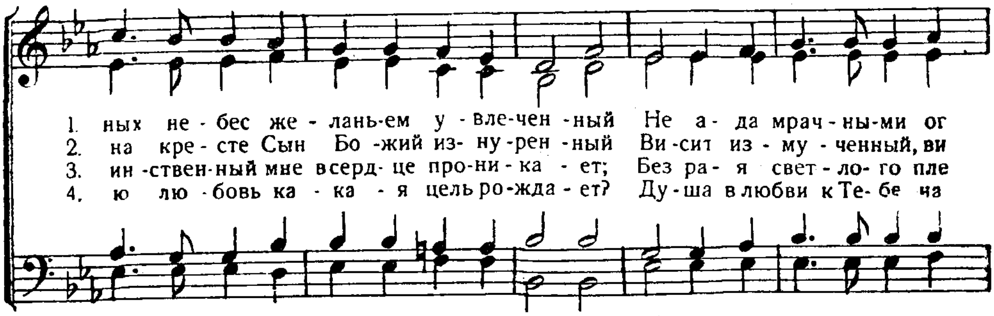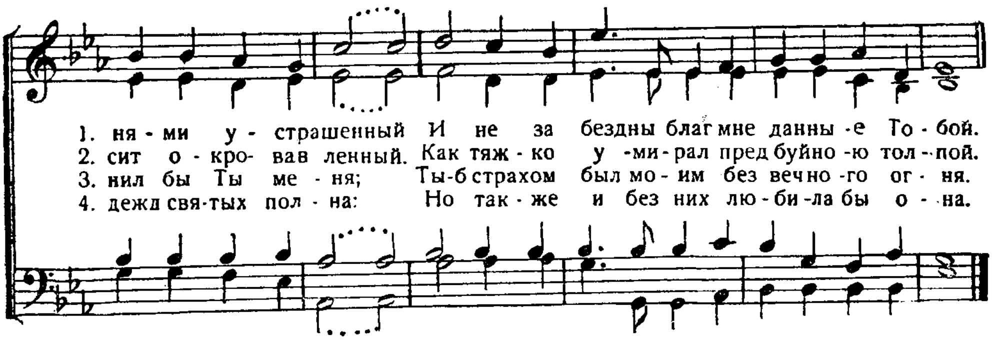


29. Любовью дух горит к Тебе, Спаситель мой.

„Ты знаешь, что я люблю Тебя". Иоан. 21, 17

Козлов. F. C. Maker.





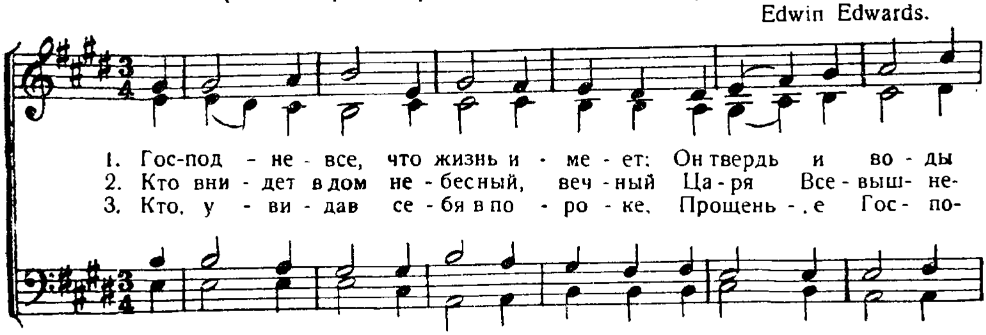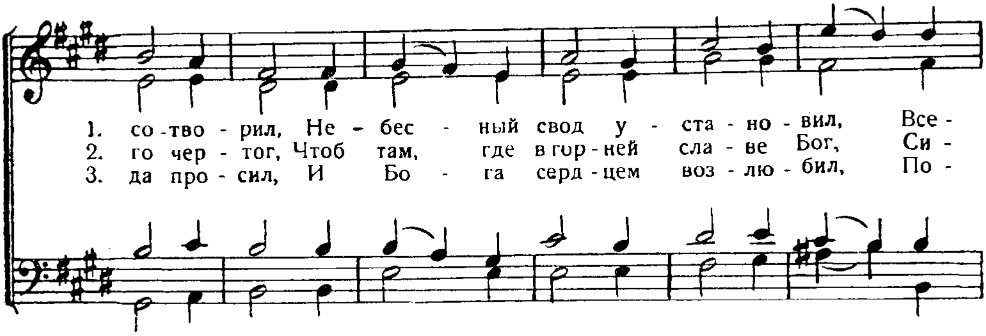


30. Господне—все, что жизнь имеет.
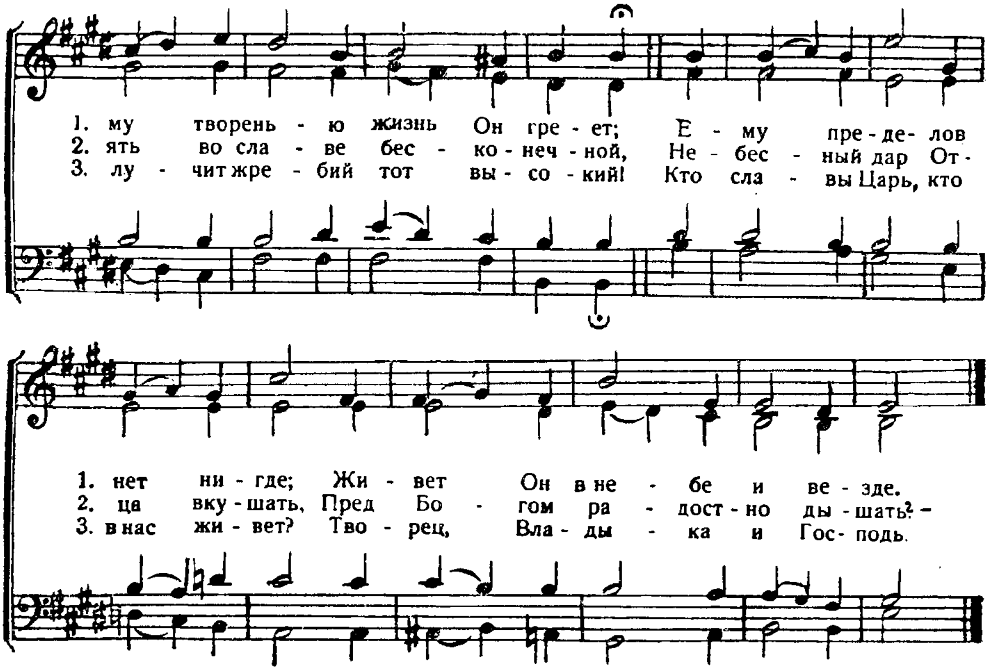
Господня земля и что наполняет ее. Пс. 23, 1.

(Стихотворное переложение 23-го псалма).

Edwin Edwards.



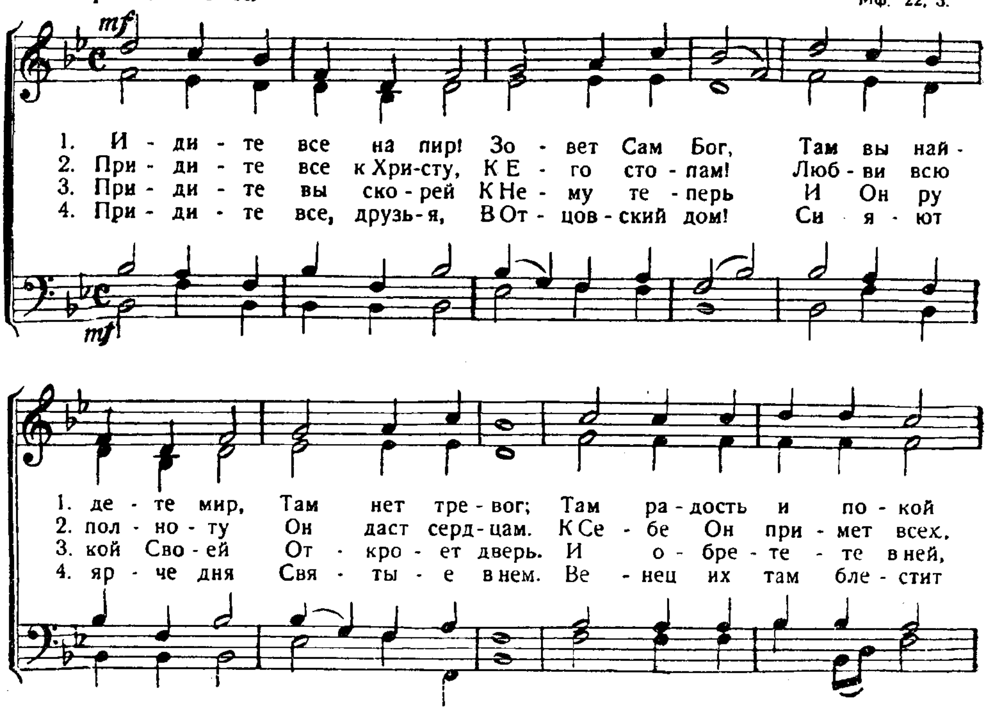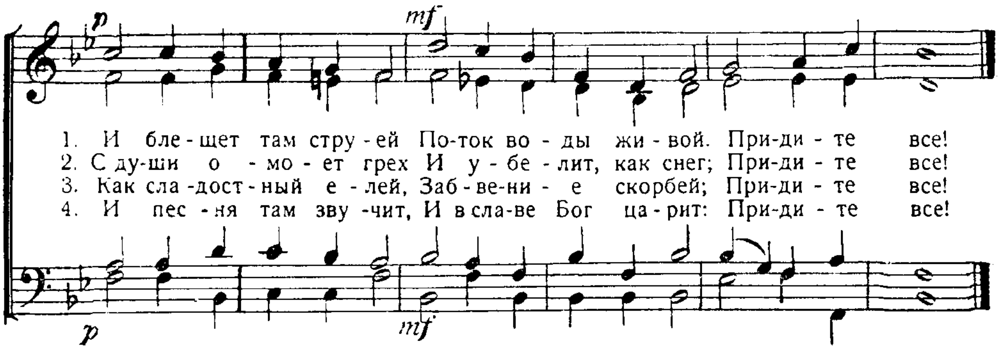




31. Идите все на пир!

И послал рабов своих звать званных на брачный пир
Мф. 22, 3.
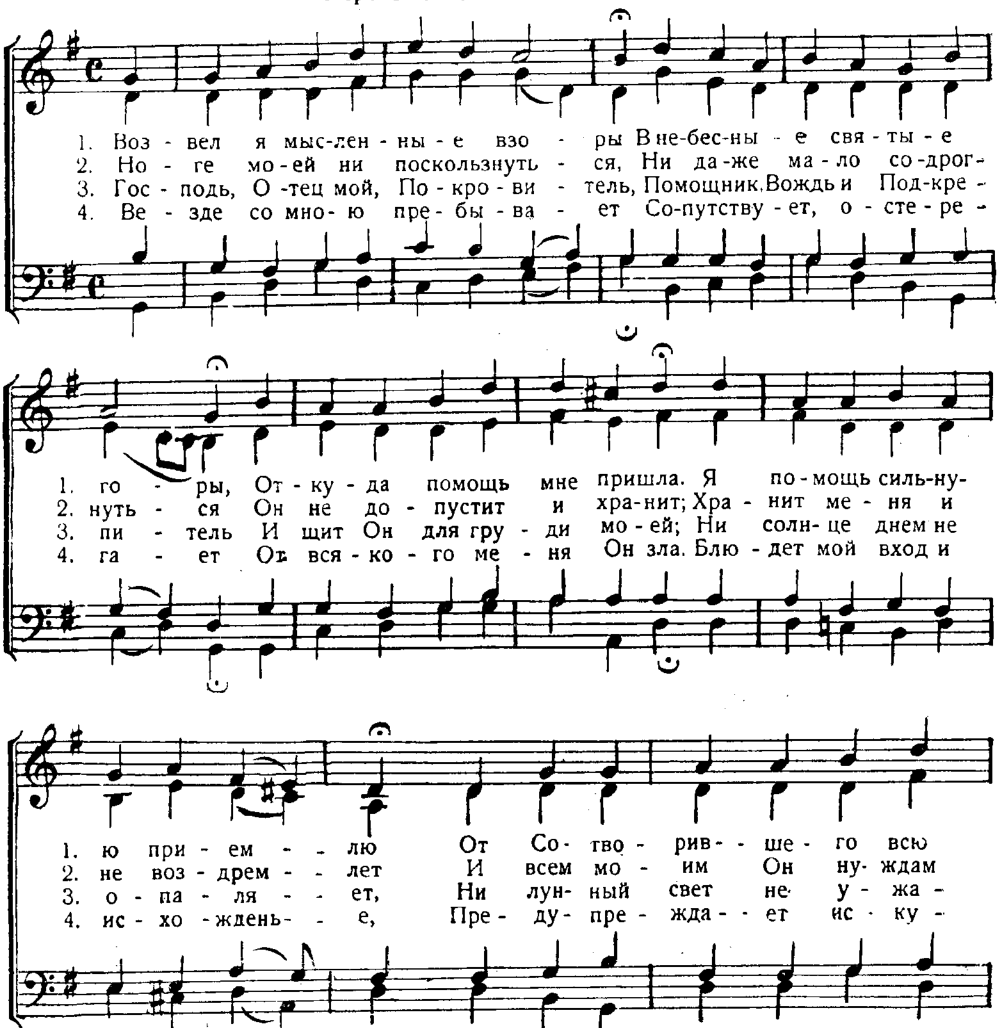
Перевод И. С. П.
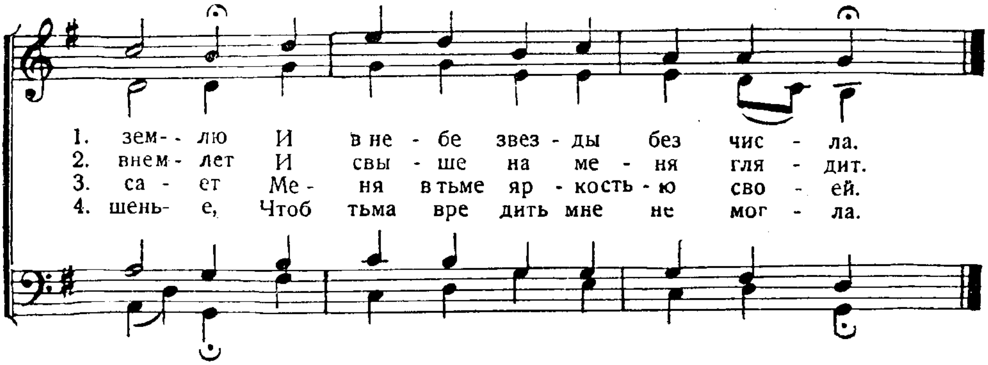




32. Возвел я мысленные взоры.

Переложение 120-го Псалма.
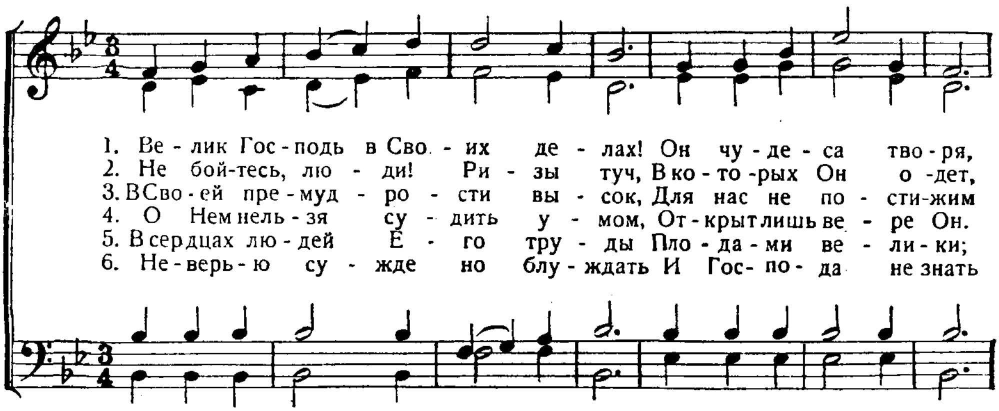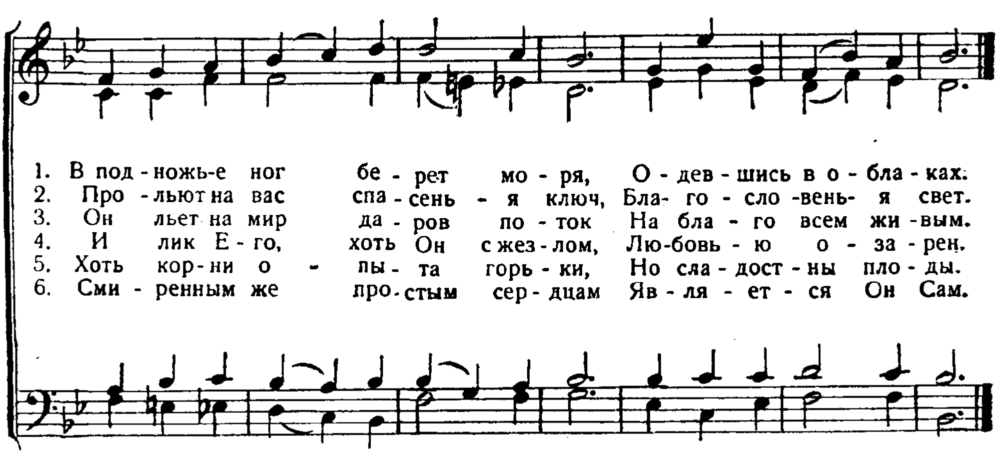




33. Велик Господь в Своих делах.

Боже мой! Ты дивно велик. Пс. 103, 1.

Перевод И. С. П. J. Walch.
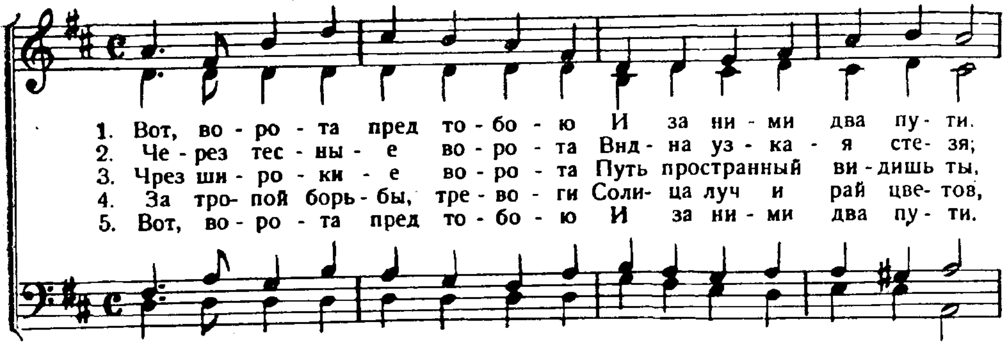




II.
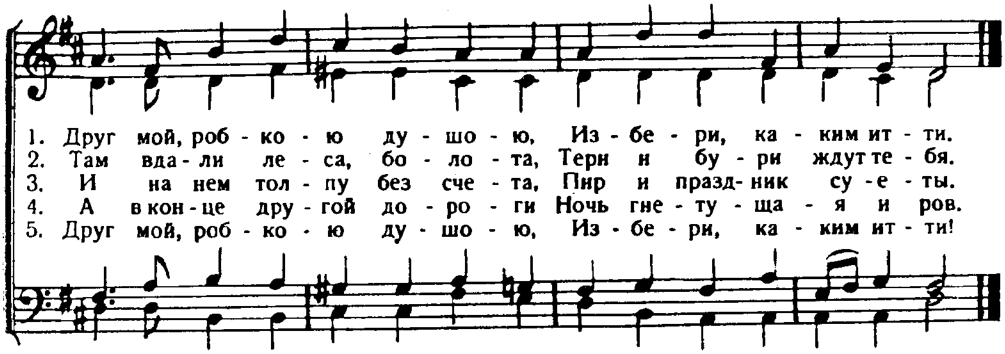
ПРИЗЫВ К ВЕРЕ И НОВОЙ ЖИЗНИ.

34. Вот, ворота пред Тобою.

„Широки врата... тесны врата". Мф. 7, 13—14.

Слова И. С. П. Dr. J. B. Dykes.



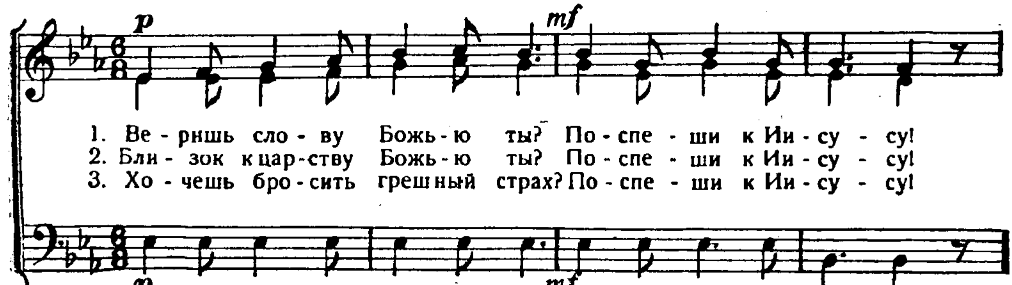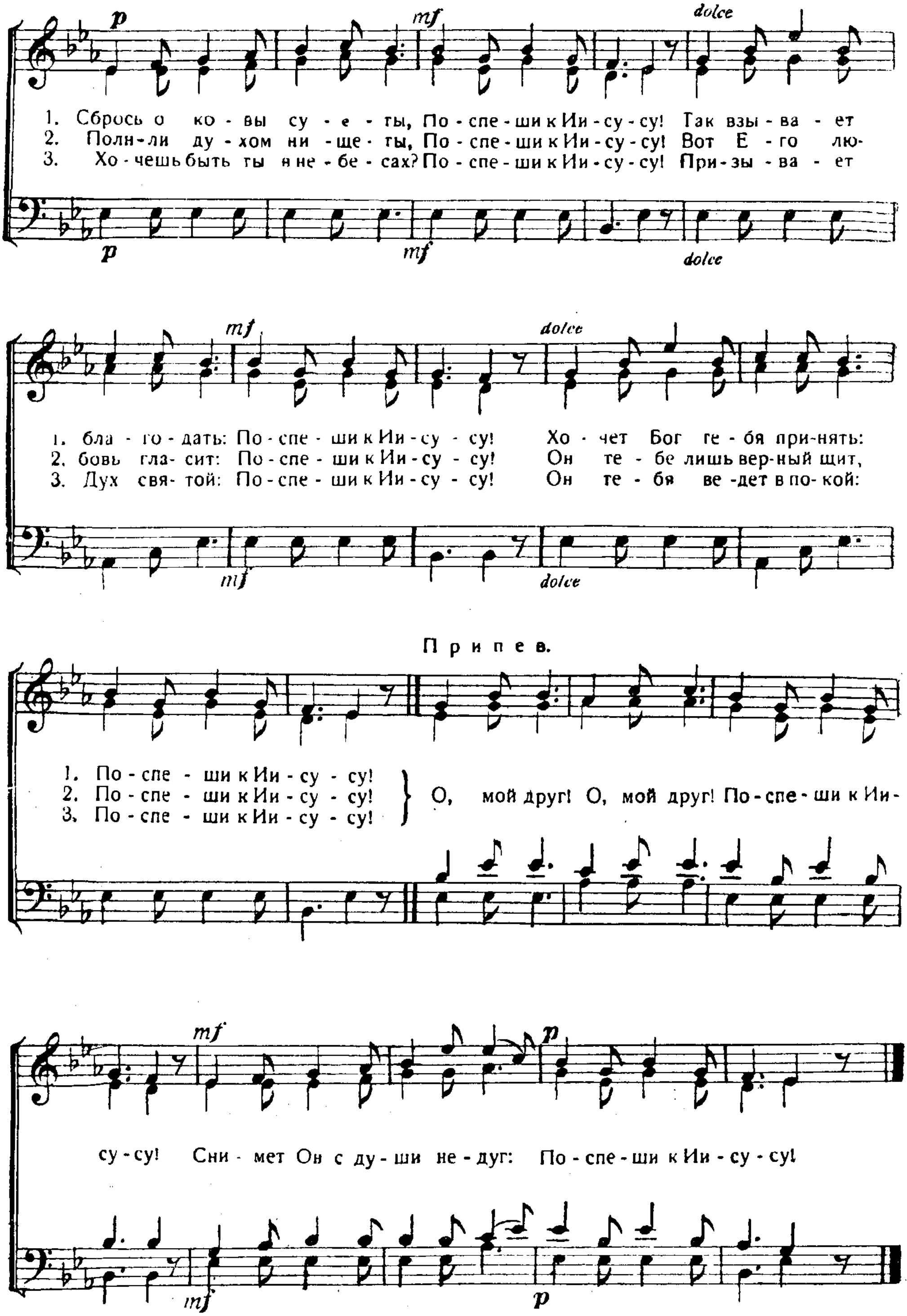


35. Веришь слову Божью ты?

Веруешь ли в Сына Божия? Иоан. 9, 35.

Перевод И. С. П.

С выражением.

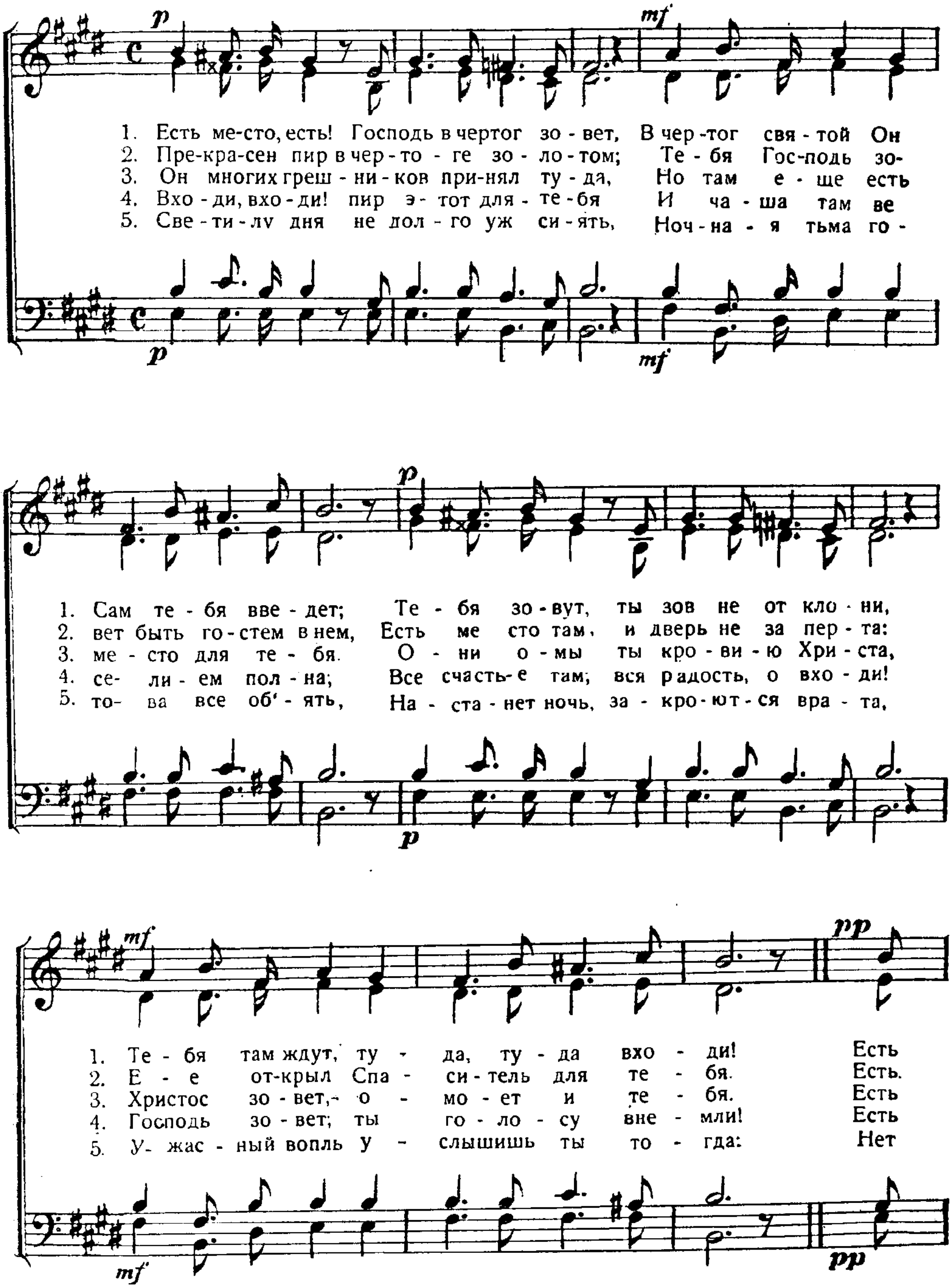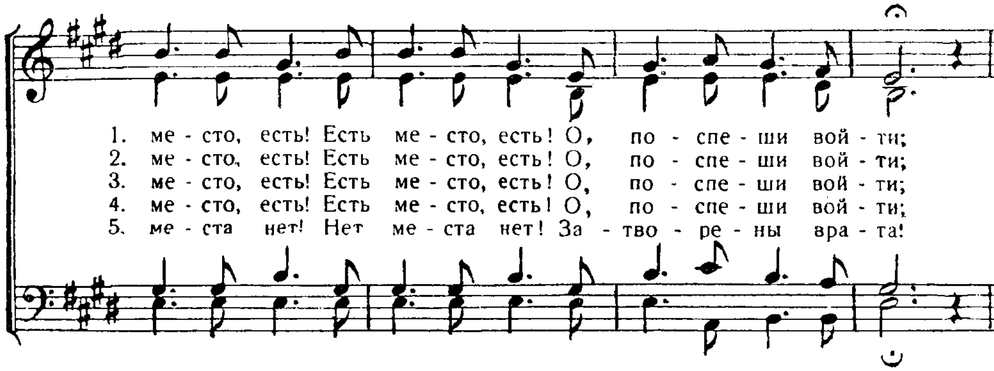



p
mf
dolce
1. Сбрось о ко - вы су - е - ты, По - спе - ши к Ии - су - су! Так взы - ва - ет
2. Полн - ли ду - хом ни - ще - ты, По - спе - ши к Ии - су - су! Вот Е - го лю-
3. Хо - чешь быть ты в не - бе - сах? По - спе - ши к Ии - су - су! При - зы - ва - ет
1. бла - го - дать: По - спе - ши к Ии - су - су! Хо - чет Бог те - бя при - нять:
2. бовь гла - сит: По - спе - ши к Ии - су - су! Он те - бе лишь вер - ный щит,
3. Дух свя - той: По - спе - ши к Ии - су - су! Он те - бя ве - дет в по - кой:
Припев.
1. По - спе - ши к Ии - су - су!
2. По - спе - ши к Ии - су - су!
3. По - спе - ши к Ии - су - су!
О, мой друг! О, мой друг! По - спе - ши к Ии-
су - су! Сни - мет Он с ду - ши не - дуг: По - спе - ши к Ии - су - су!

36. Есть место, есть!

Есть еще место. Луки 14, 22.

Медленнс. с выражением. Ira D. Sankey.
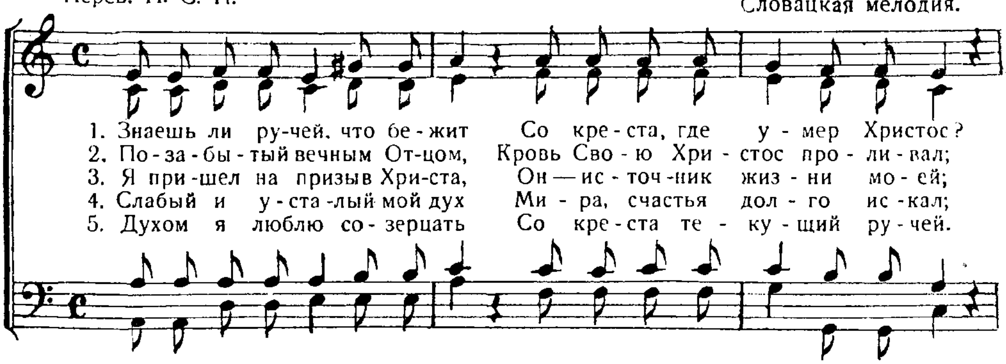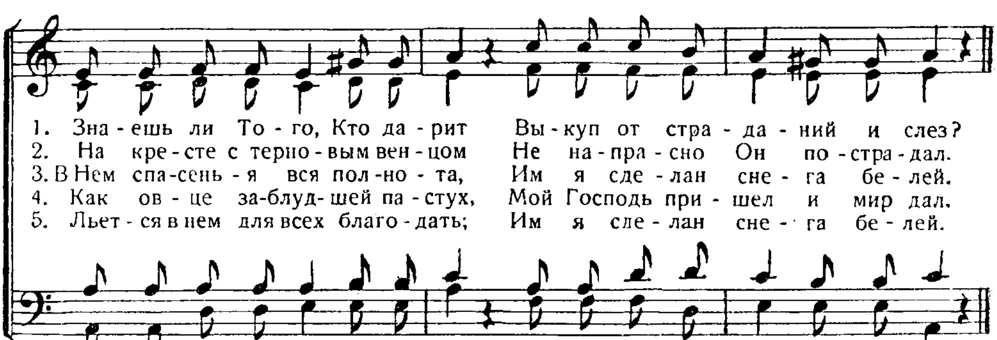




37. Знаешь ли ручей, что бежит со креста?
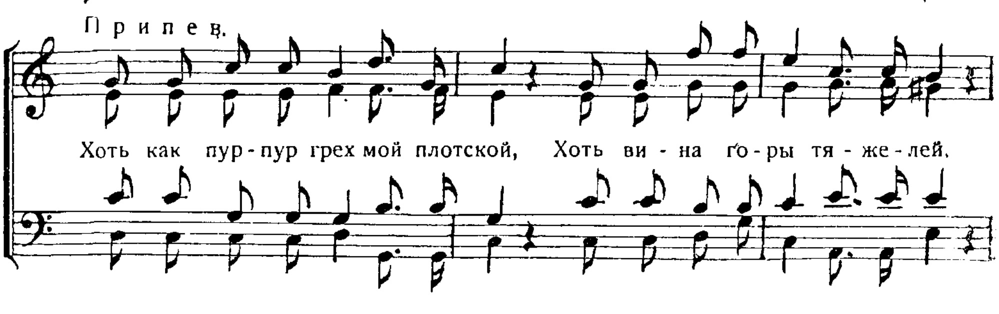
„Кровь Иисуса Христа очищает нас". 1 Иоан. 1, 7.
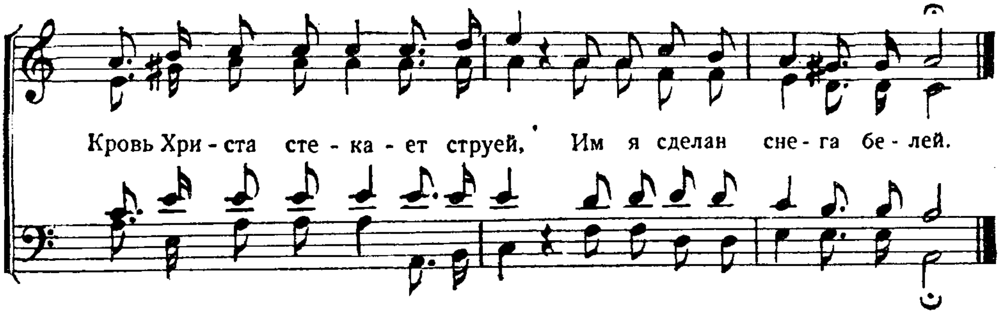
Перев. И. С. П.

Словацкая мелодия.





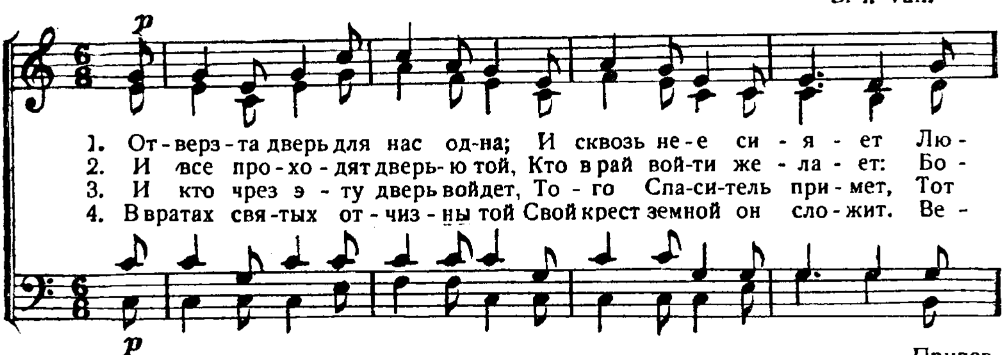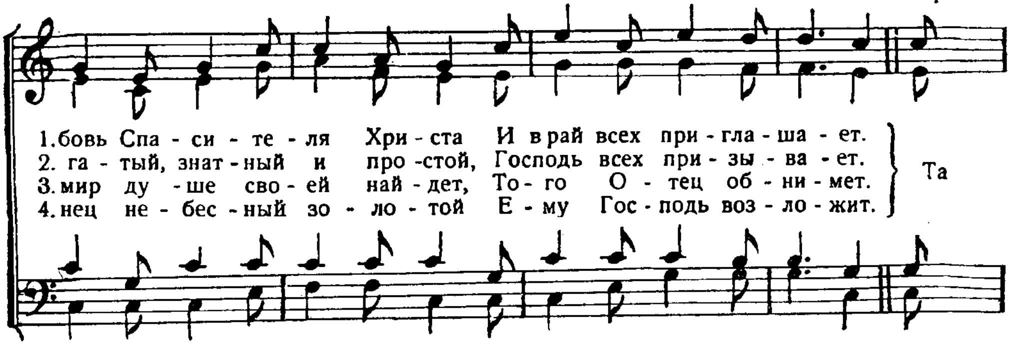




38. Отверзта дверь для нас одна.
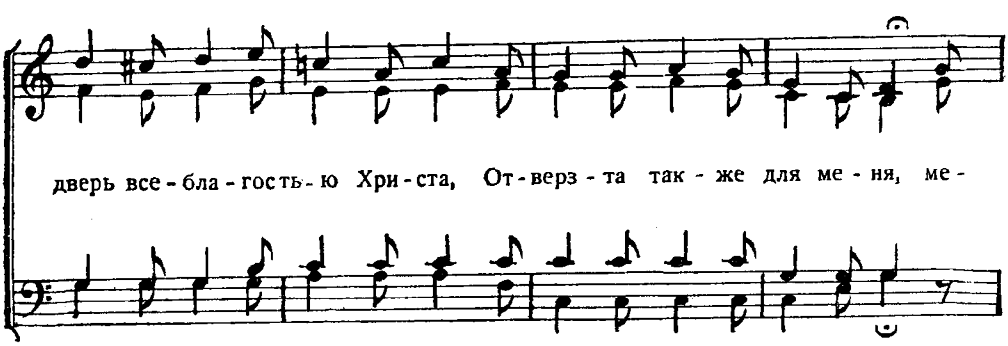
Я есмь дверь; кто войдет Мною, тот спасется. Иоан. 10, 9.
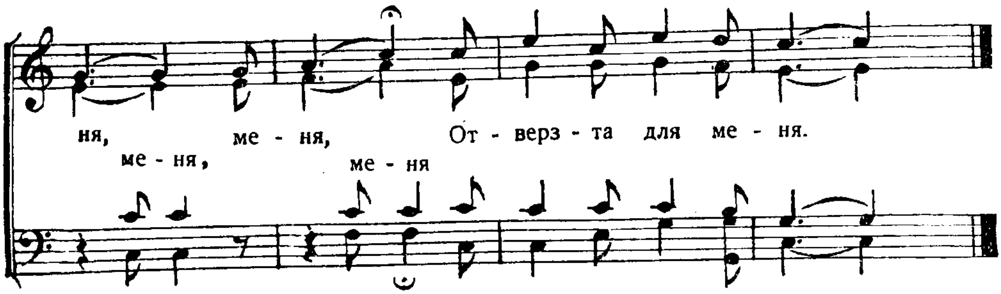
S. I. Vail.



Припев.
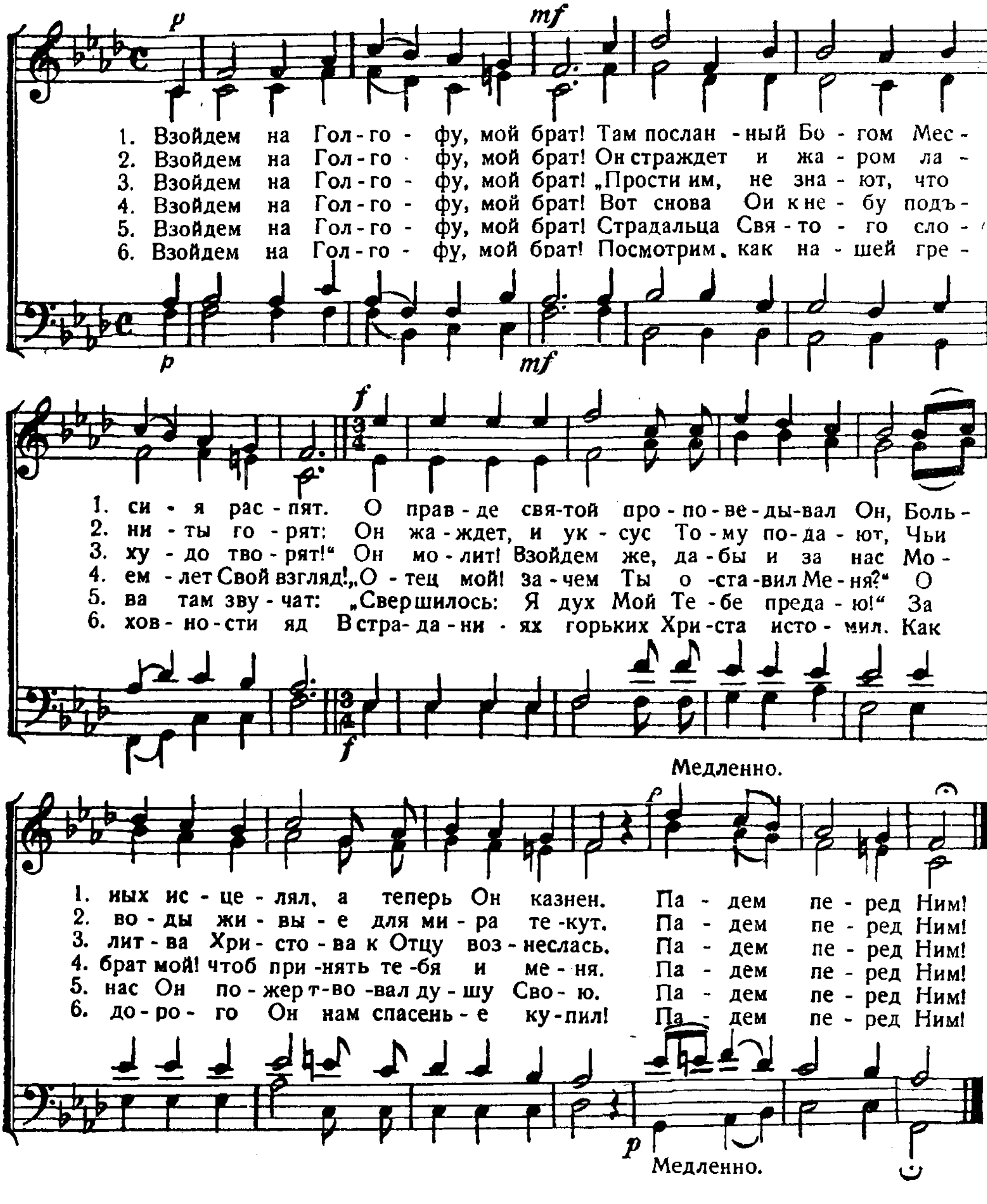






39. Взойдем на Голгофу, мой брат!

Слова И. С. П.
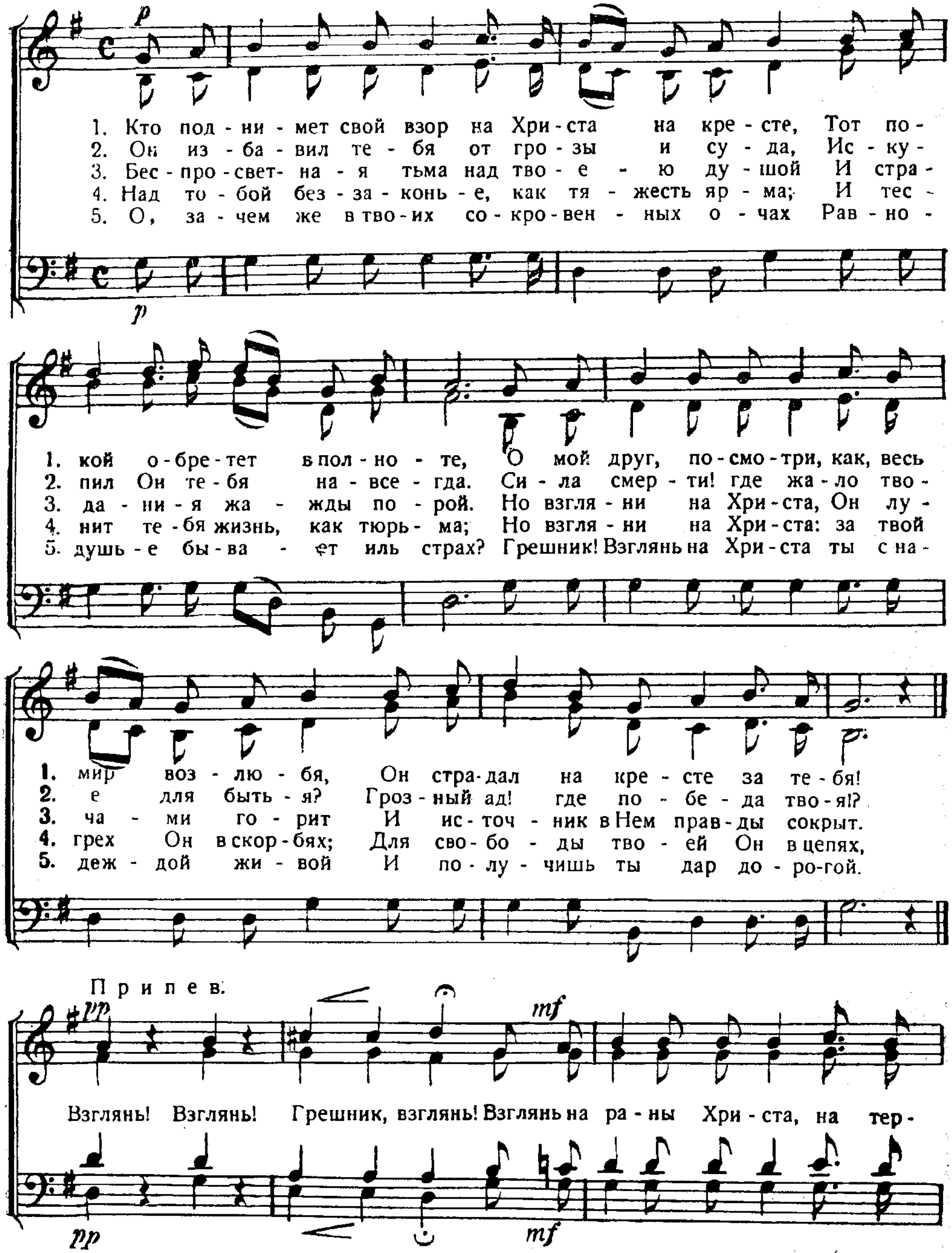
Возрят на Того, которого пронзили. Иоан. 19. 37.
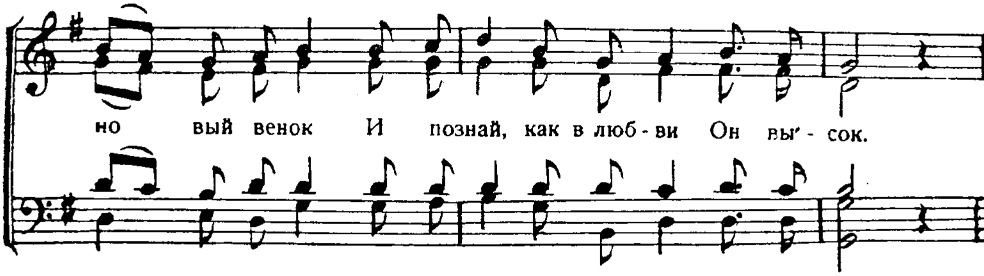


40. Кто поднимет свой взор на Христа на кресте.

Они воззрят на Того, Которого пронзили. Иоан. 19, 37.

E. G. Taylor.
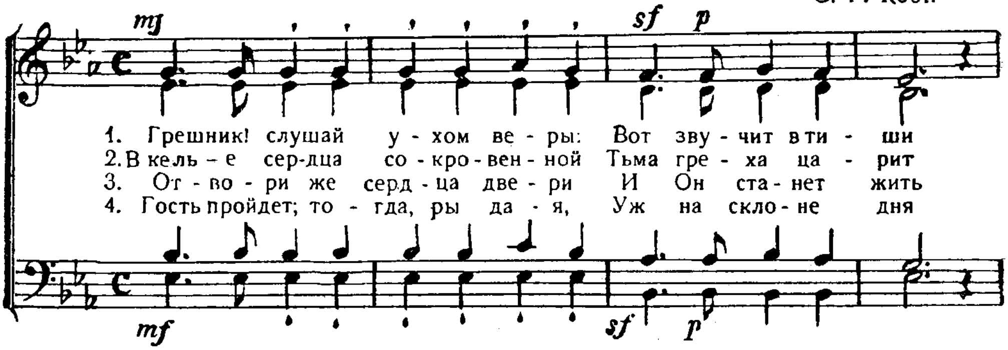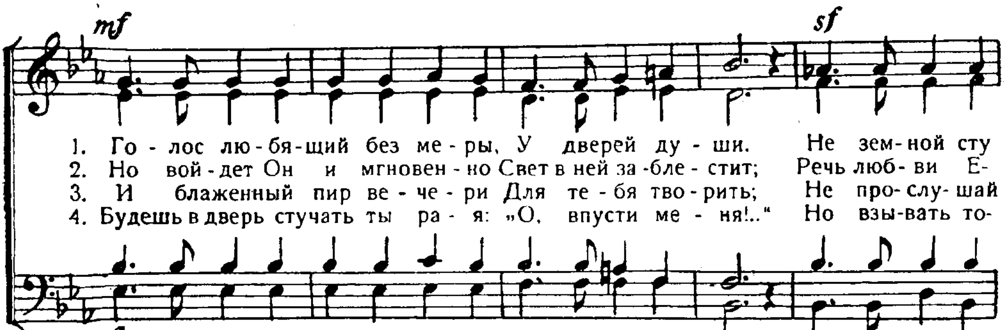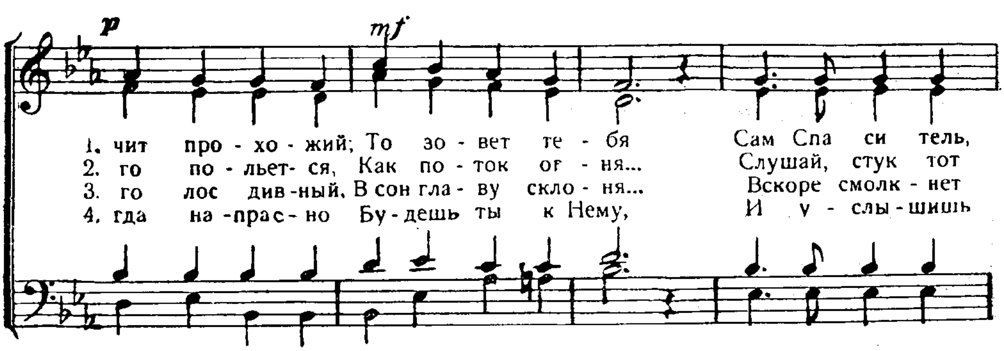




41. Грешник, слушай ухом веры.
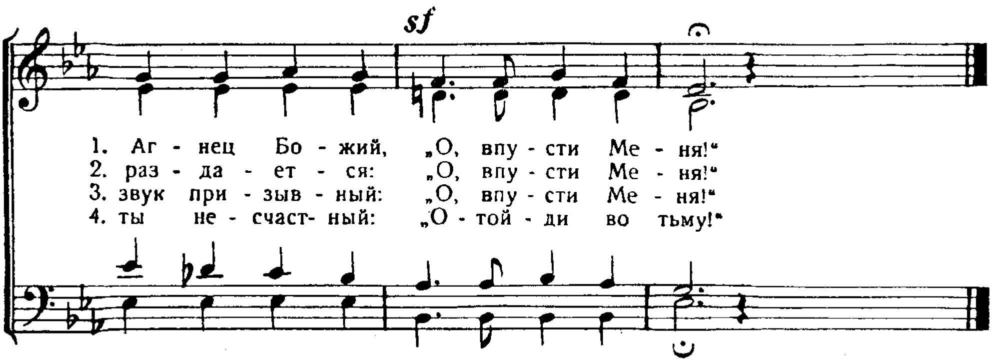
Я стою у двери и стучу. Откр. 3. 20.

С выражением. G. F. Root.
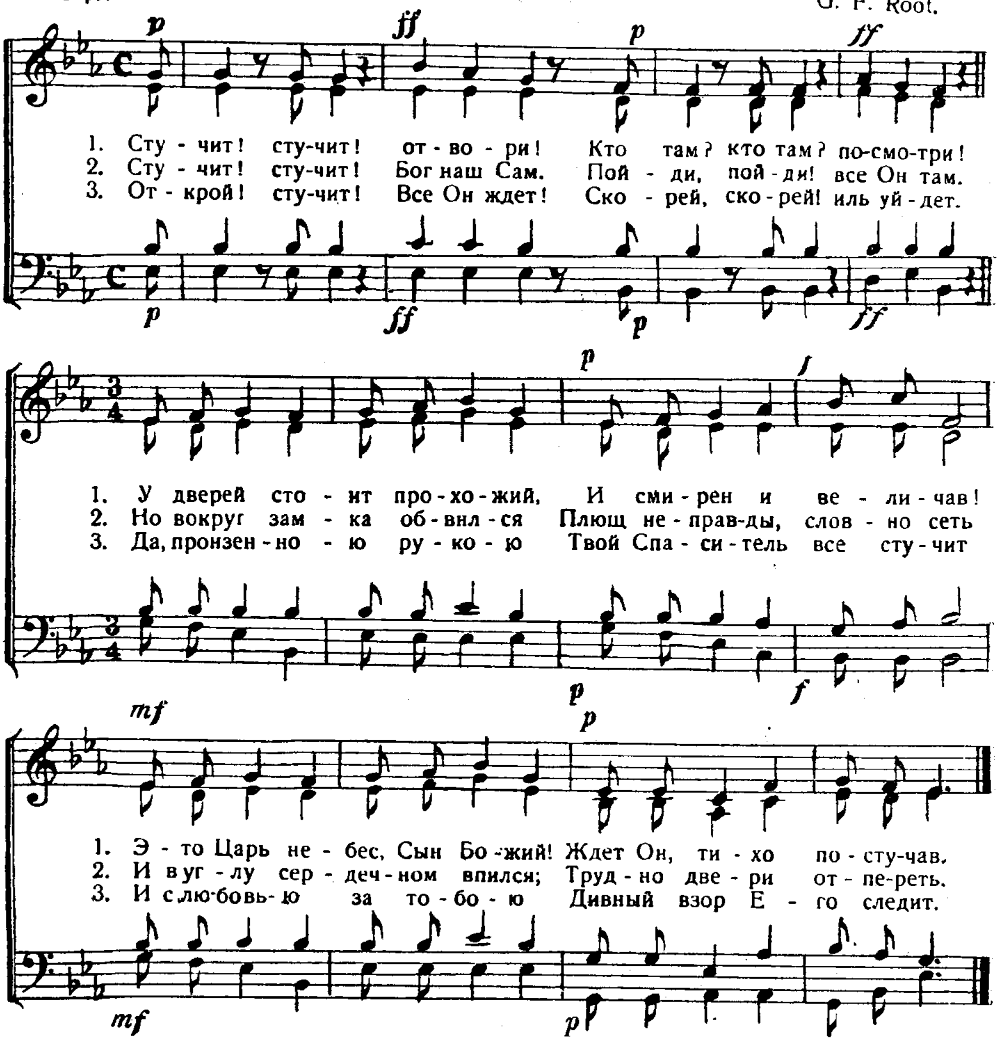








42а. Стучит! Стучит! Отвори!

Се, стою, у двери и стучу. Откр. 3. 20.
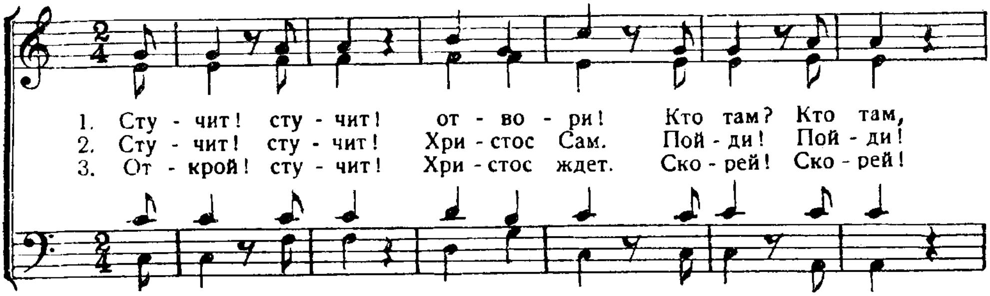
Сердечно. G. F. Root.
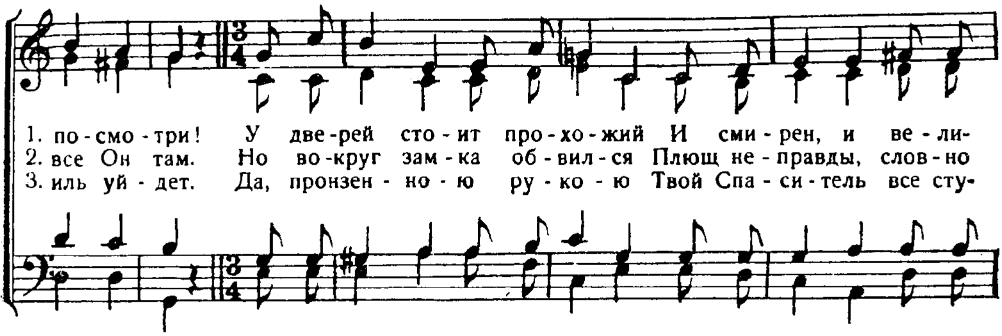


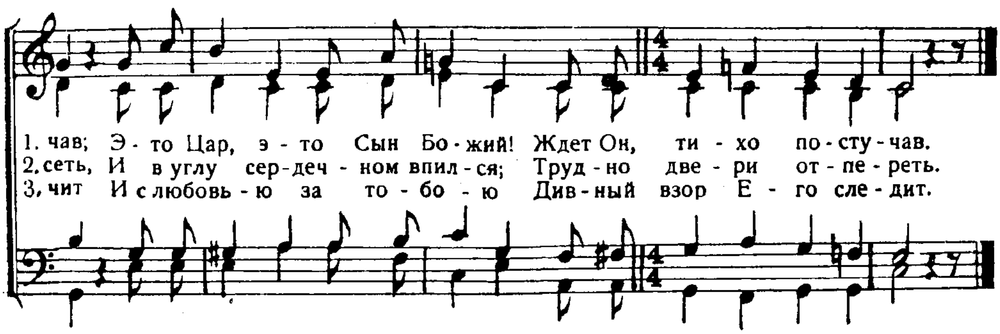
42б. Стучит! Стучит! Отвори!

Се, стою у двери и стучу. Откр. 3, 20.

Перевод И. С. П. — А. Г. Гефельфингер.
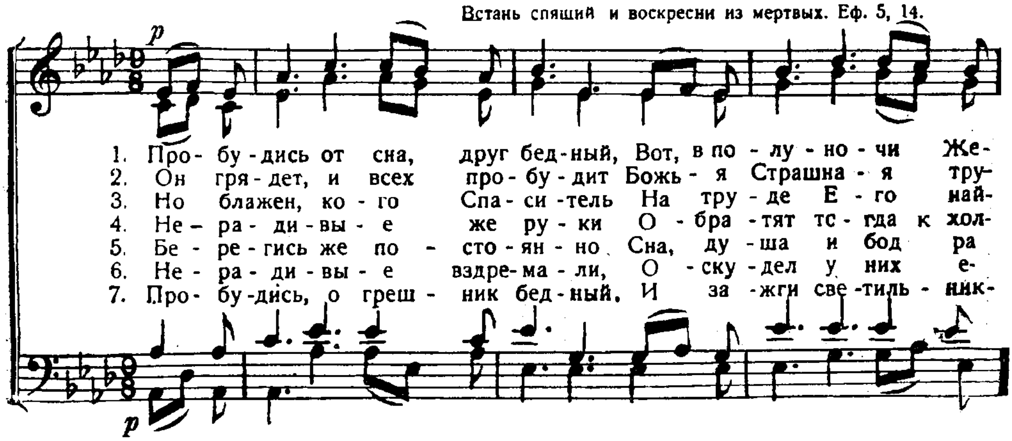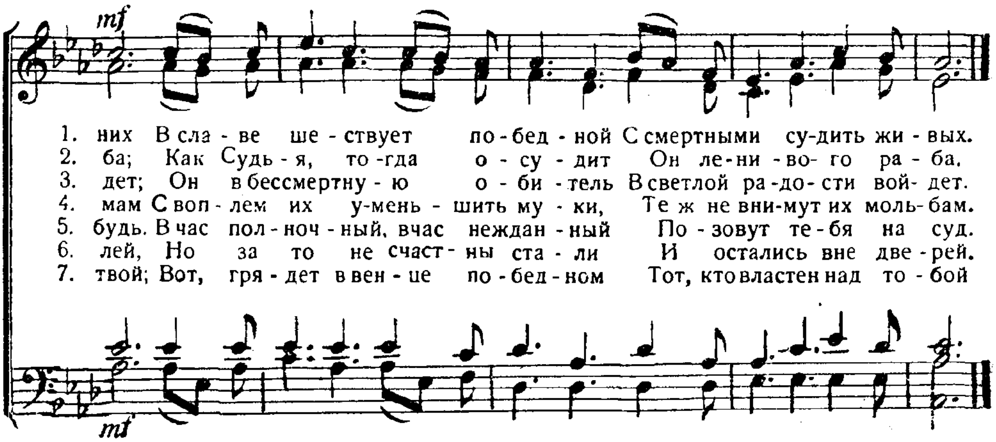






43. Пробудись от сна, друг бедный.

Встань спящий и воскресни из мертвых. Еф. 5, 14.
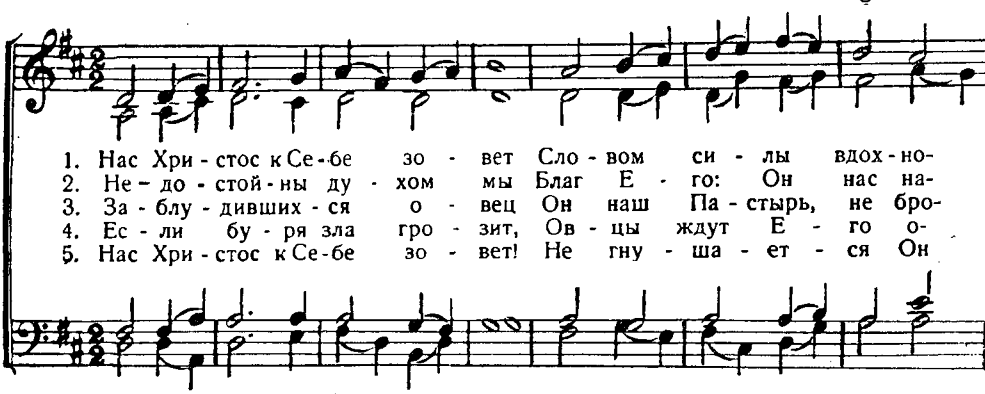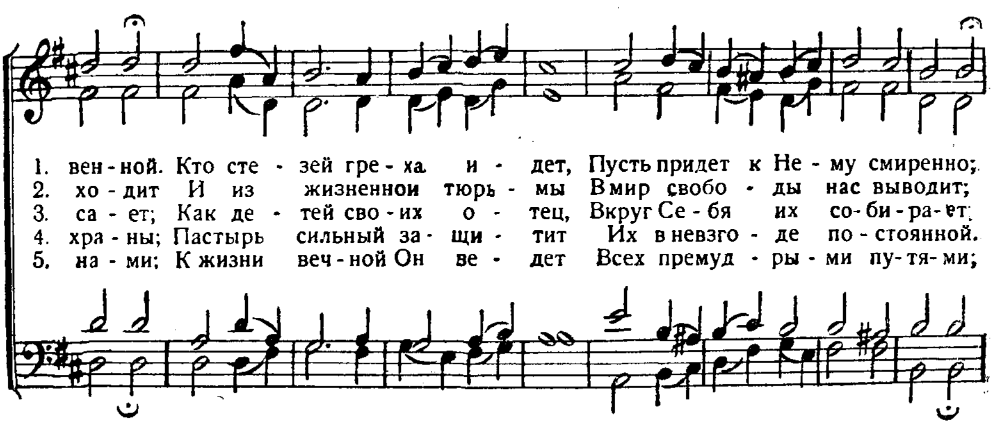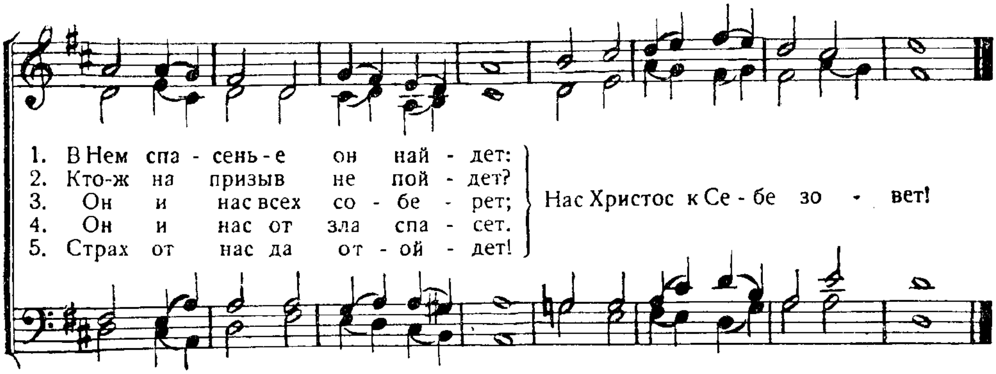




44. Нас Христос к Себе зовет.

Он зовет Своих овец по имени. Иоан. 10, 3.

I. Wainwright.
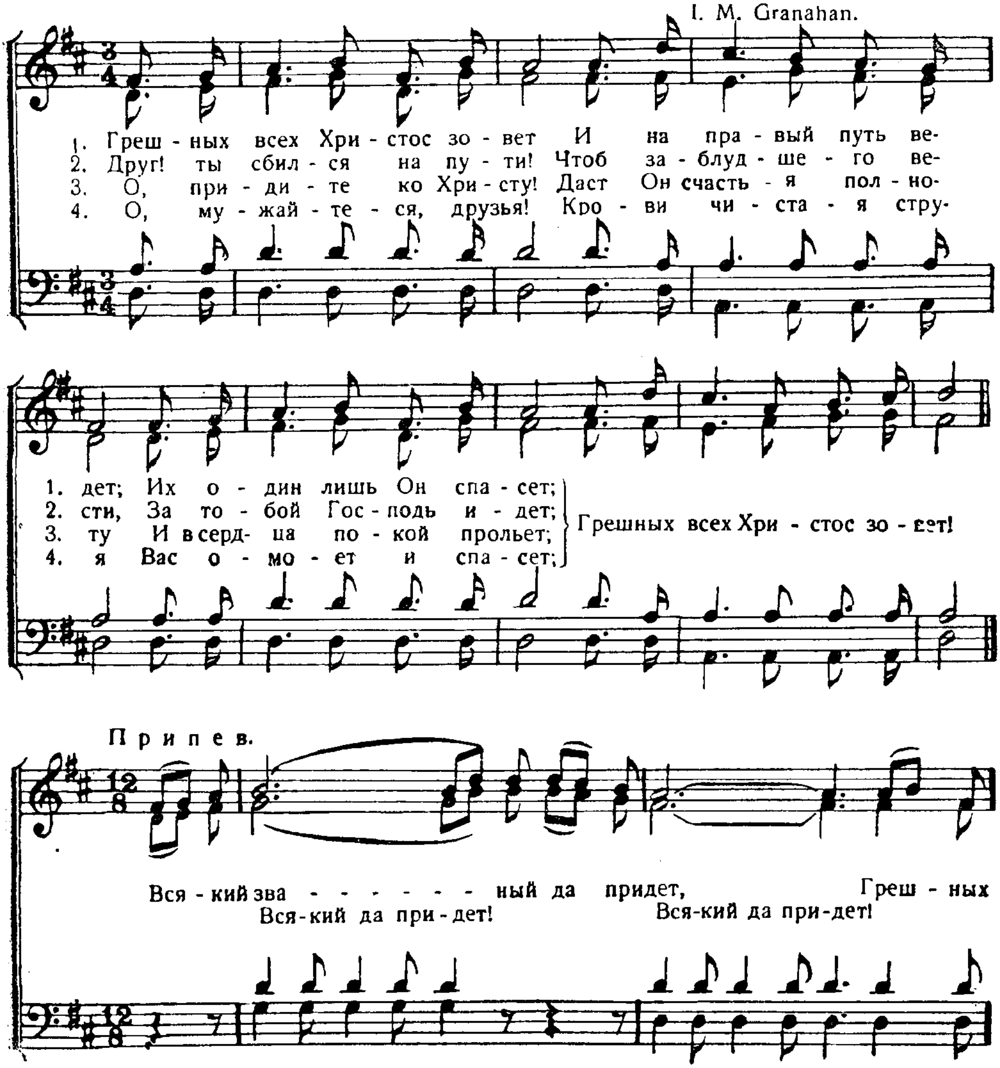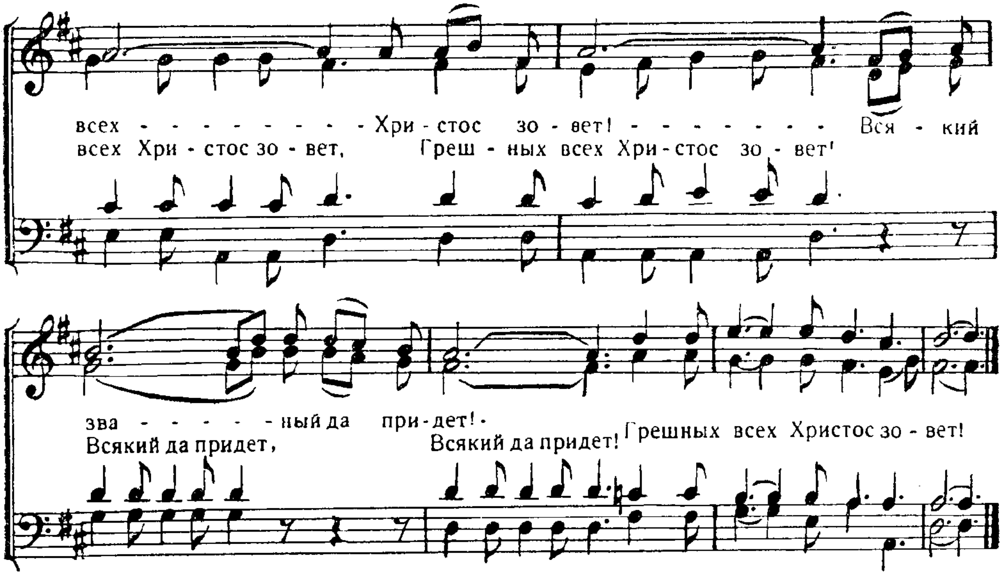






45. Грешных всех Христос зовет.

„Вставай, зовет тебя!" Мр. 10, 49.

I. M. Granahan.

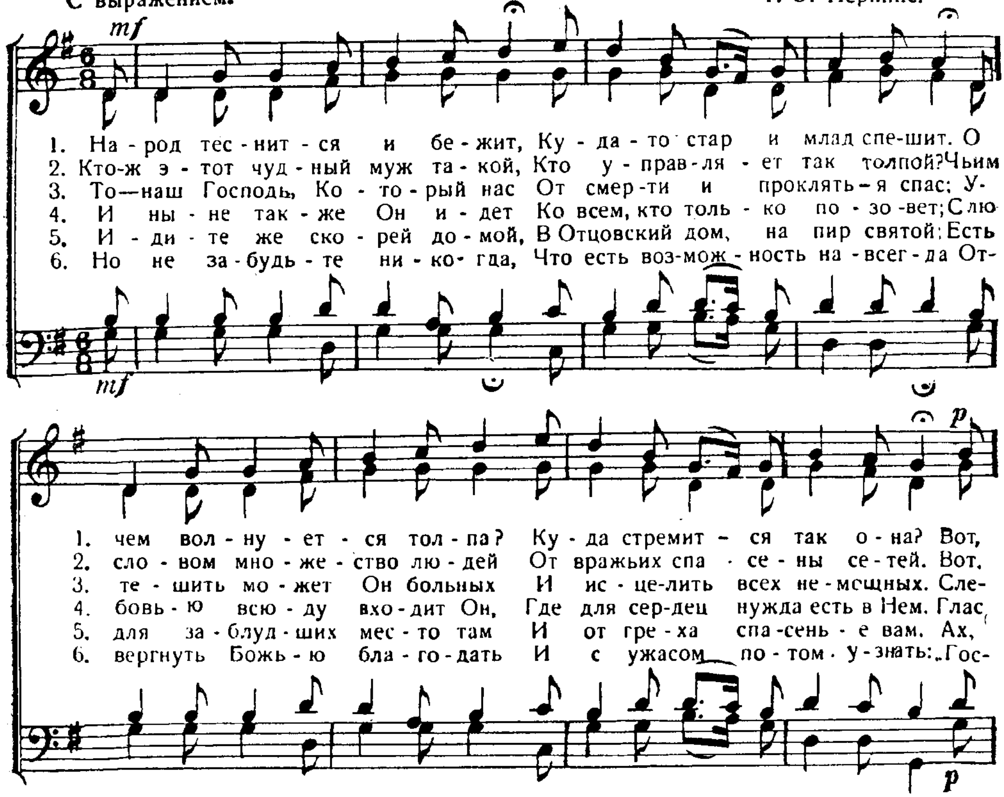


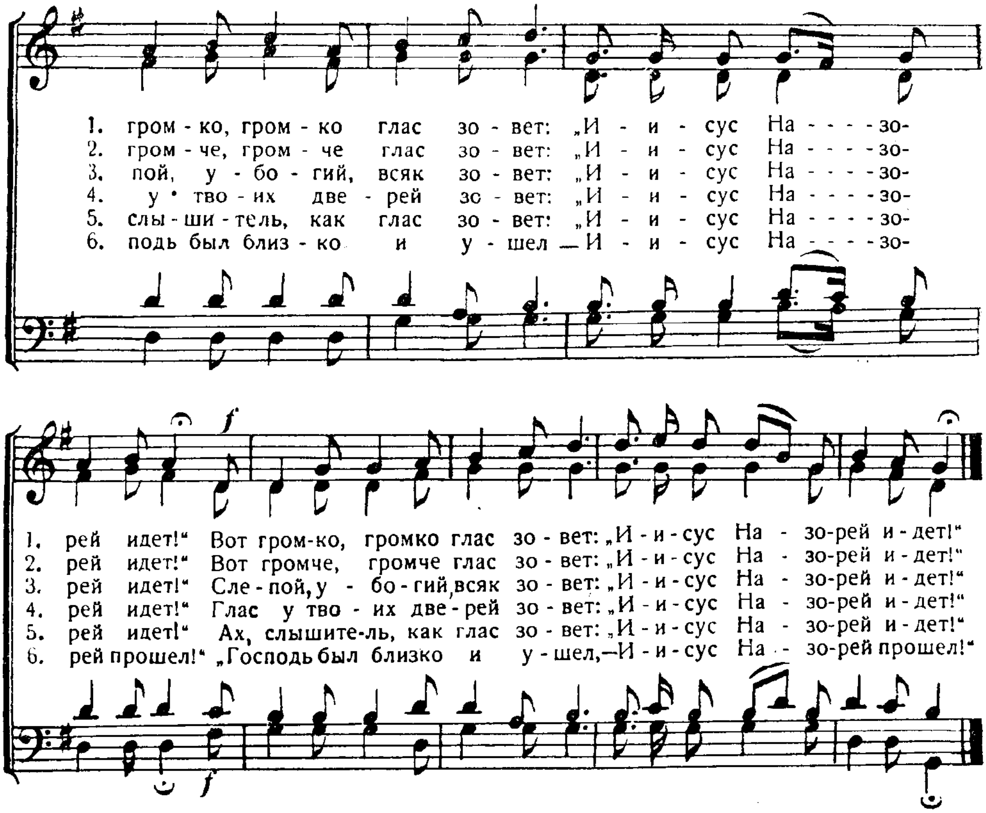


46. Народ теснится и бежит.

Ему сказали: Иисус Назарей идет. Лук. 18, 37.

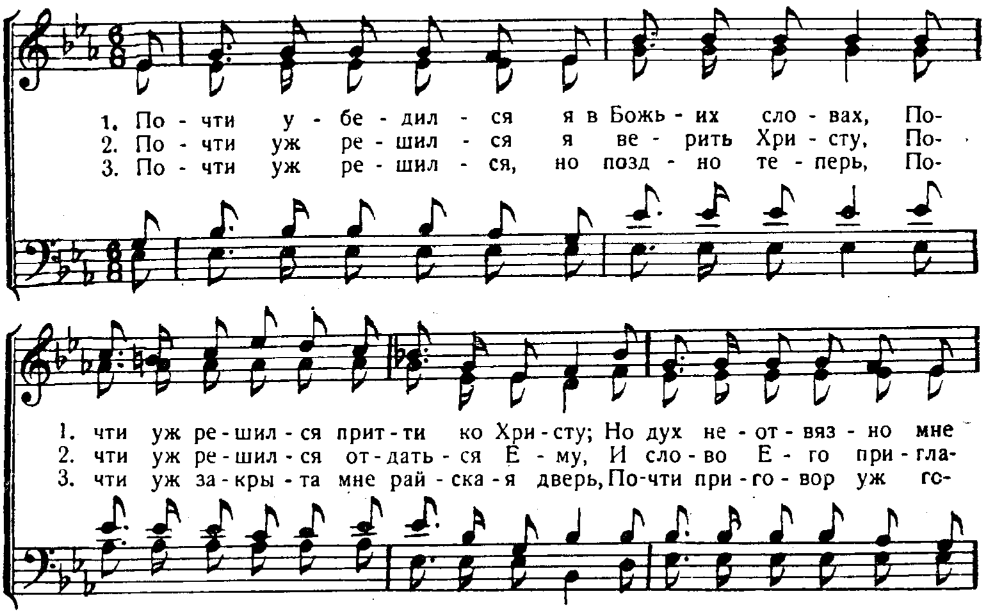
С выражением. Т. Э. Перкинс.
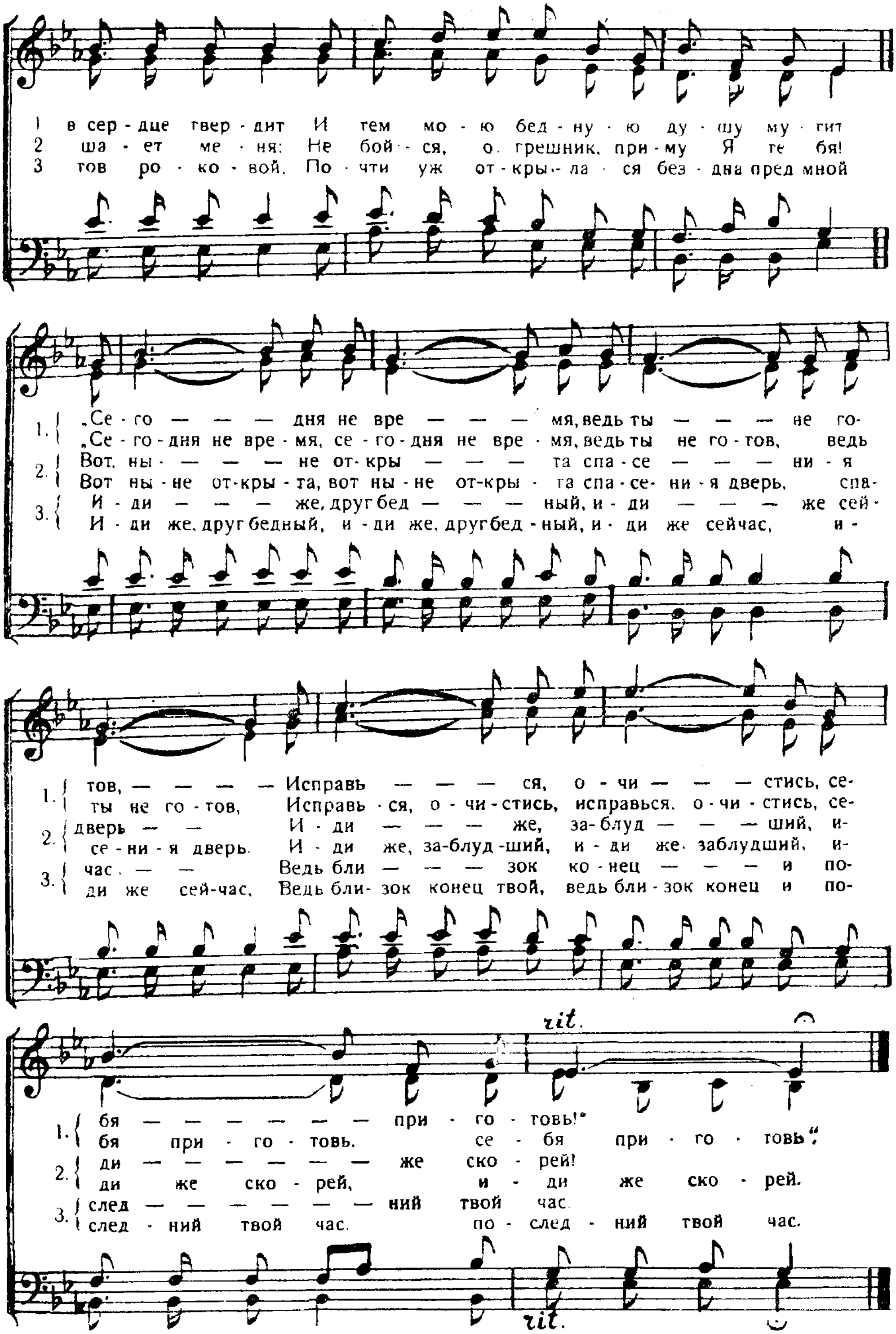




47. Почти убедился в Божьих словах.
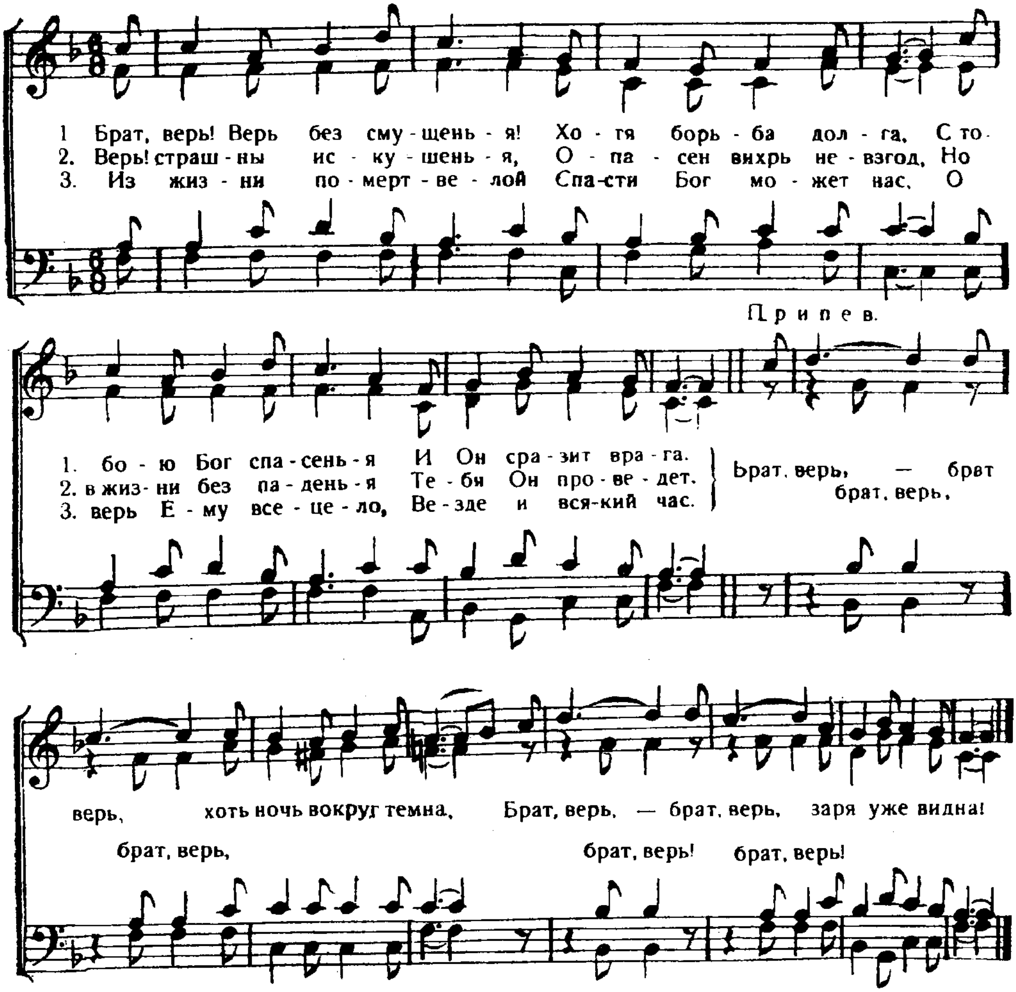
Ты не много не убеждаешь меня сделаться Христианином. Деян. 26, 28.




1 в сер - дце твер - дит И тем мо - ю бед - ну - ю ду - шу му - тит
2 ша - ет ме - ня: Не бой - ся, о грешник, при - му Я те бя!
3 тов ро - ко - вой. По - чти уж от - кры - ла - ся без - дна пред мной
1. „Се - го — — — дня не вре — — — мя, ведь ты — — — не го-
„Се - го - дня не вре - мя, се - го - дня не вре - мя, ведь ты не го - тов, ведь
2. Вот ны - — — — не от - кры — — — та спа - се — — — ни - я
Вот ны - не от - кры - та, вот ны - не от - кры - та спа - се - ни - я дверь, спа-
3. И - ди — — — же, друг бед — — — ный, и - ди — — — же сей-
И - ди же, друг бедный, и - ди же, друг бед - ный, и - ди же сейчас, и-
1. тов, — — — — Исправь — — — ся, о - чи — — — стись, се-
ты не го - тов, Исправь - ся, о - чи - стись, исправься, о - чи - стись, се-
2. дверь — — И - ди — — — же, за - блуд — — — ший, и-
се - ни - я дверь. И - ди же, за - блуд - ший, и - ди же заблудший, и-
3. час. — — Ведь бли — — — зок ко - нец — — — и по-
ди же сей-час, Ведь бли - зок конец твой, ведь бли - зок конец и по-
rit.
1. бя — — — — — — при - го - товь!"
бя при - го - товь. се - бя при - го - товь".
2. ди — — — — — — же ско - рей!
ди же ско - рей, и - ди же ско - рей.
3. след — — — — — — ний твой час.
след - ний твой час. по - след - ний твой час.
rit.
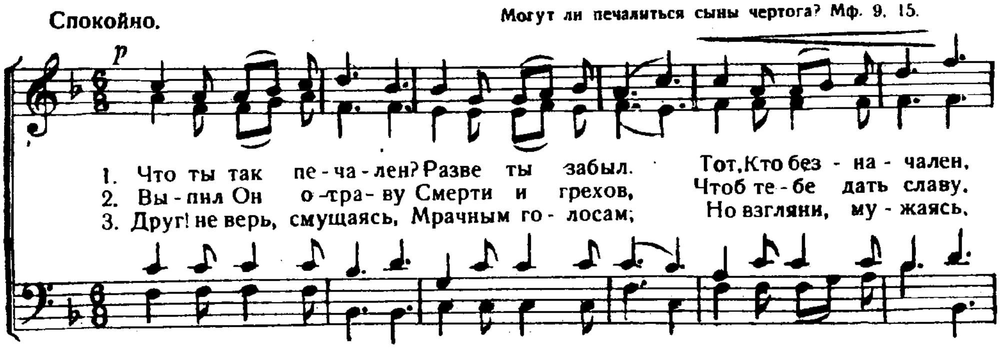
48. Брат, верь! Верь без смущенья!
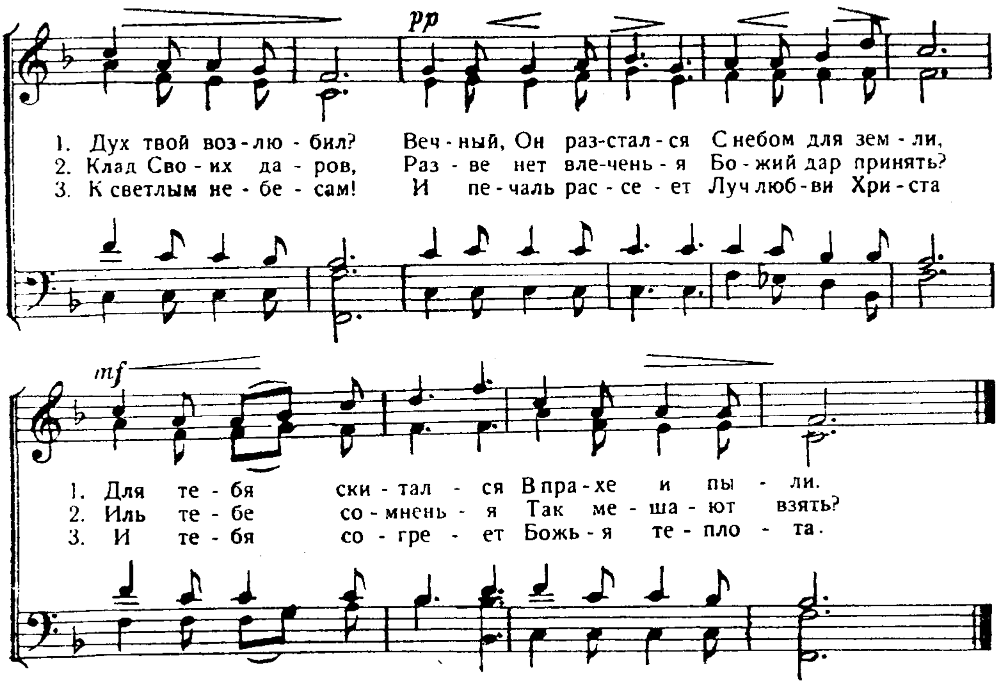
Не бойся, только веруй. Мр 5, 36



49. Что ты так печален?

Спокойно. Могут ли печалиться сыны чертога? Мф. 9, 15.
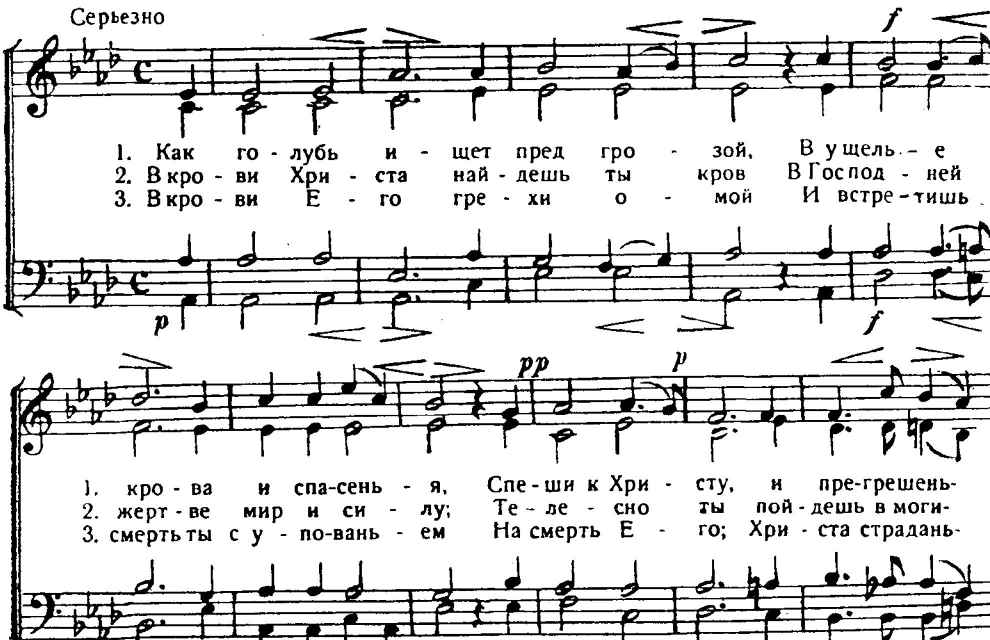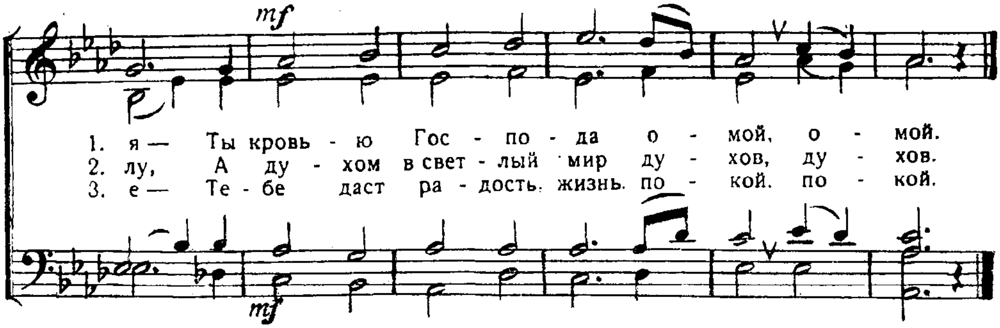




50. Как голубь ищет пред грозой.

Живущий под кровом Всевышнего. Пс. 90, 1

Перевод И. С. П. E. Gebhardt.
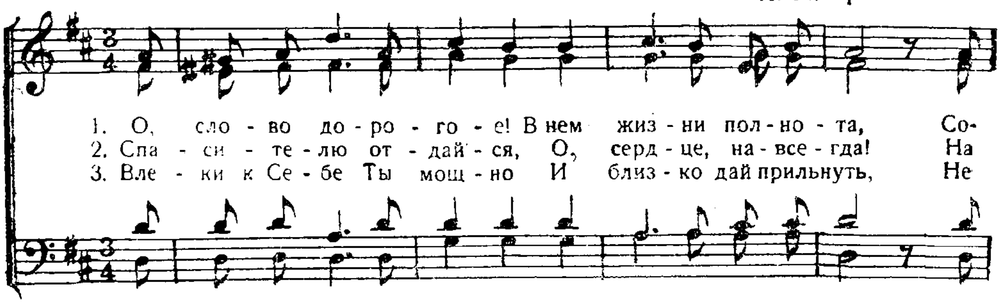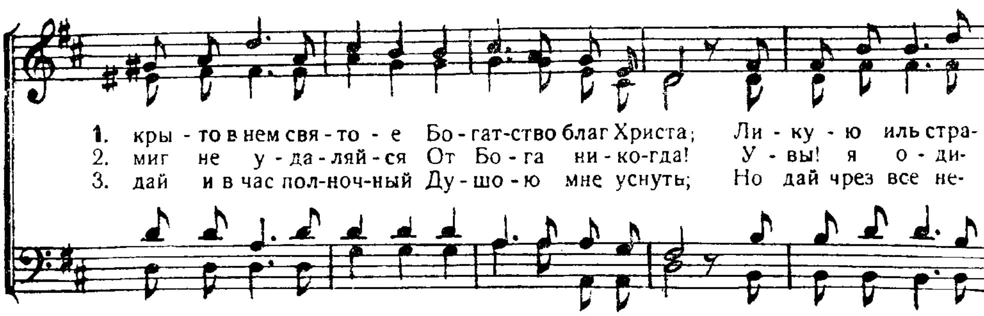




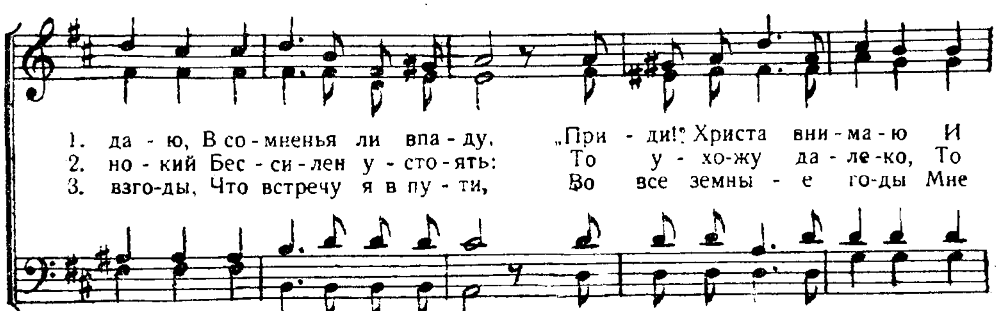
51. О, слово дорогое!
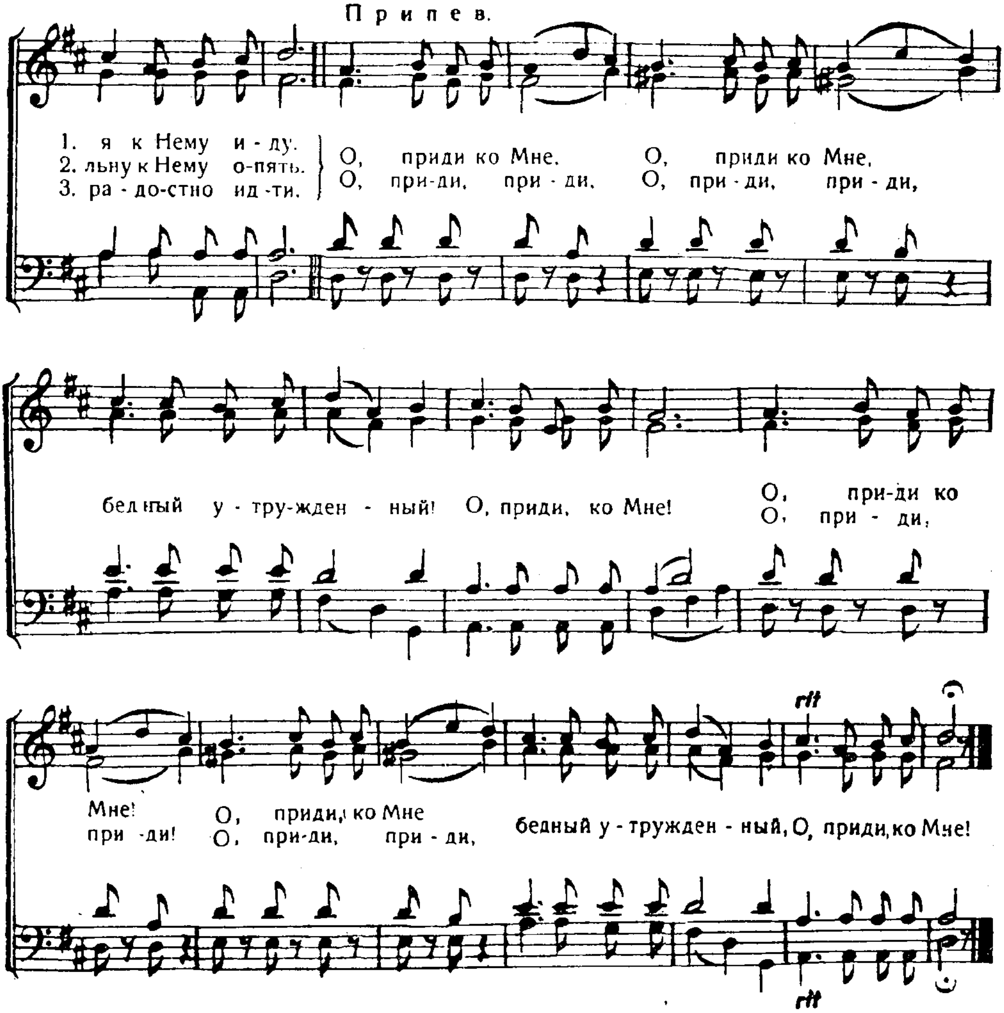
В начале было Слово и Слово было у Бога. Иоан. 1, 1.

И. М. Гранахан.
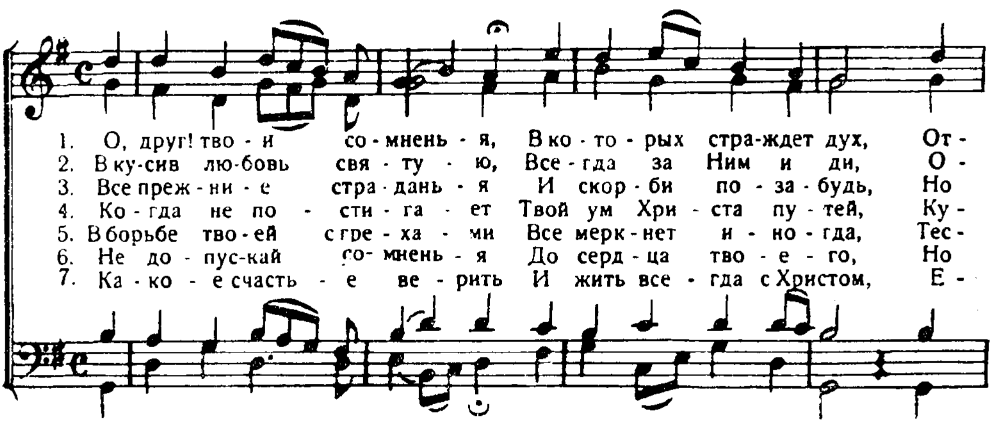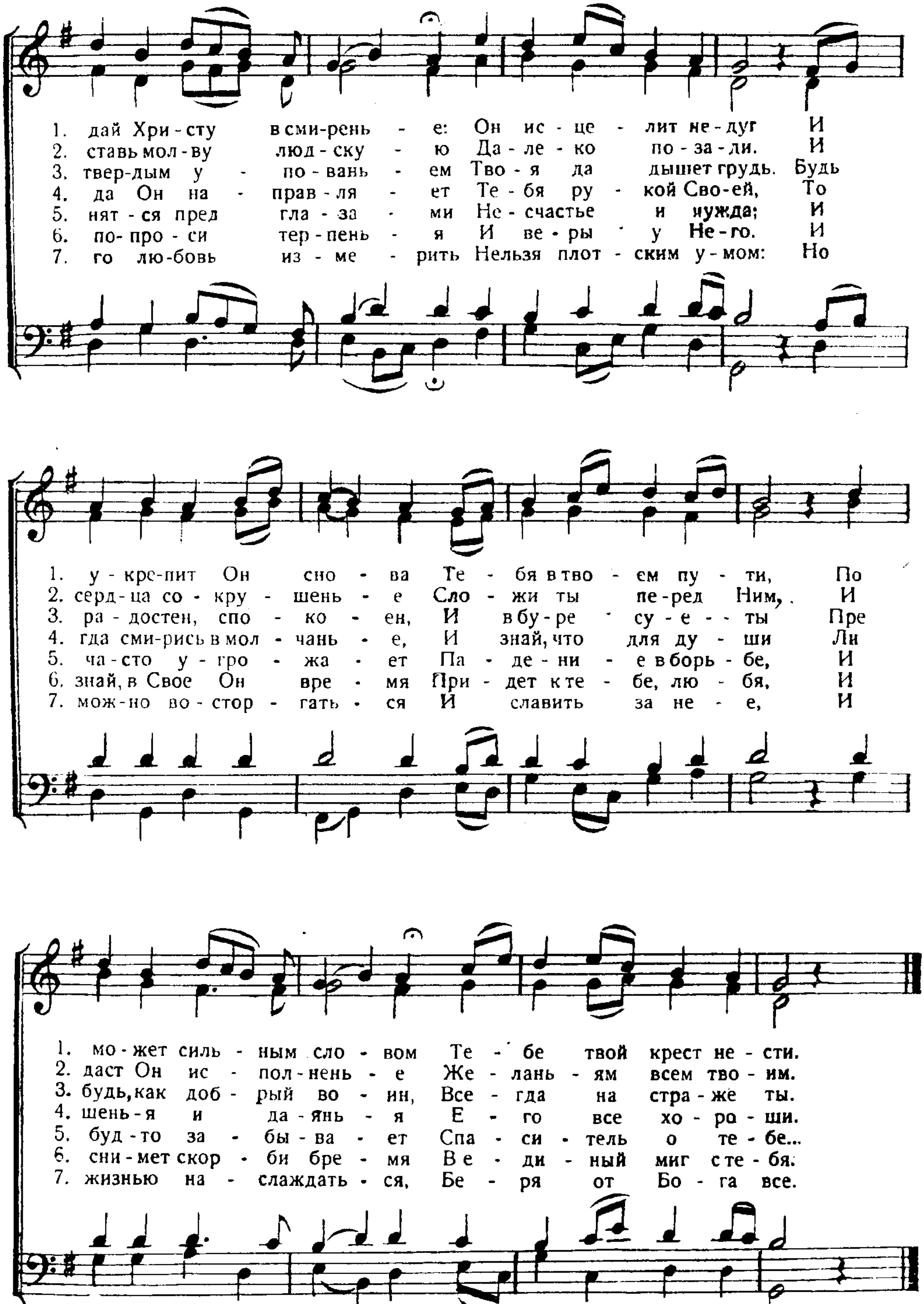








52. О, друг! твои сомненья.

Не будь неверующим, но верующим. Иоан. 20, 27.



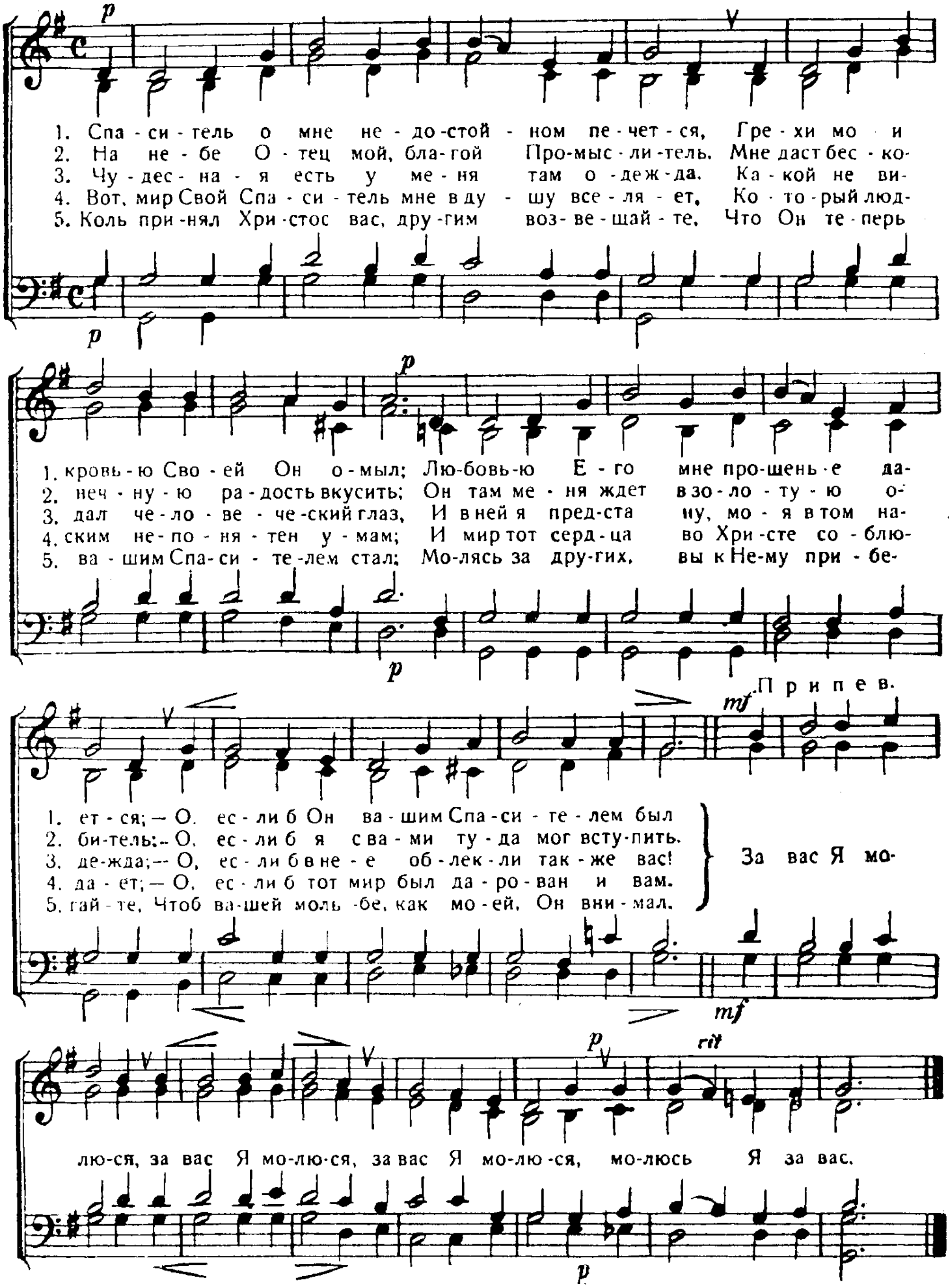

1. дай Хри-сту в сми-рень - е: Он ис-це - лит не-дуг И
2. ставь мол-ву люд-ску - ю Да-ле-ко по-за-ди. И
3. твер-дым у - по-вань - ем Тво-я да дышет грудь. Будь
4. да Он на - прав-ля - ет Те-бя ру - кой Сво-ей, То
5. нят-ся пред гла-за - ми Не-счастье и нужда; И
6. по-про-си тер-пень - я И ве-ры у Не-го. И
7. го лю-бовь из-ме - рить Нельзя плот-ским у-мом: Но
1. у-кре-пит Он сно - ва Те - бя в тво - ем пу - ти, По
2. серд-ца со-кру - шень - е Сло - жи ты пе-ред Ним, . И
3. ра-достен, спо - ко - ен, И в бу-ре су-е - - ты Пре
4. гда сми-рись в мол - чань - е, И знай, что для ду - ши Ли
5. ча-сто у-гро - жа - ет Па - де-ни - е в борь - бе, И
6. знай, в Свое Он вре - мя При - дет к те - бе, лю - бя, И
7. мож-но во-стор - гать - ся И славить за не - е, И
1. мо-жет силь - ным сло - вом Те - бе твой крест не - сти.
2. даст Он ис - пол-нень - е Же - лань - ям всем тво - им.
3. будь, как доб - рый во - ин, Все - гда на стра-же ты.
4. шень-я и да-янь - я Е - го все хо-ро-ши.
5. буд-то за - бы-ва - ет Спа - си - тель о те-бе...
6. сни-мет скор - би бре - мя В е - ди-ный миг с те-бя.
7. жизнью на - слаждать - ся, Бе - ря от Бо - га все.

53. Спаситель о мне недостойном печется.

Молитесь друг за друга. Иак. 5, 16.

Ira D. Sankey.
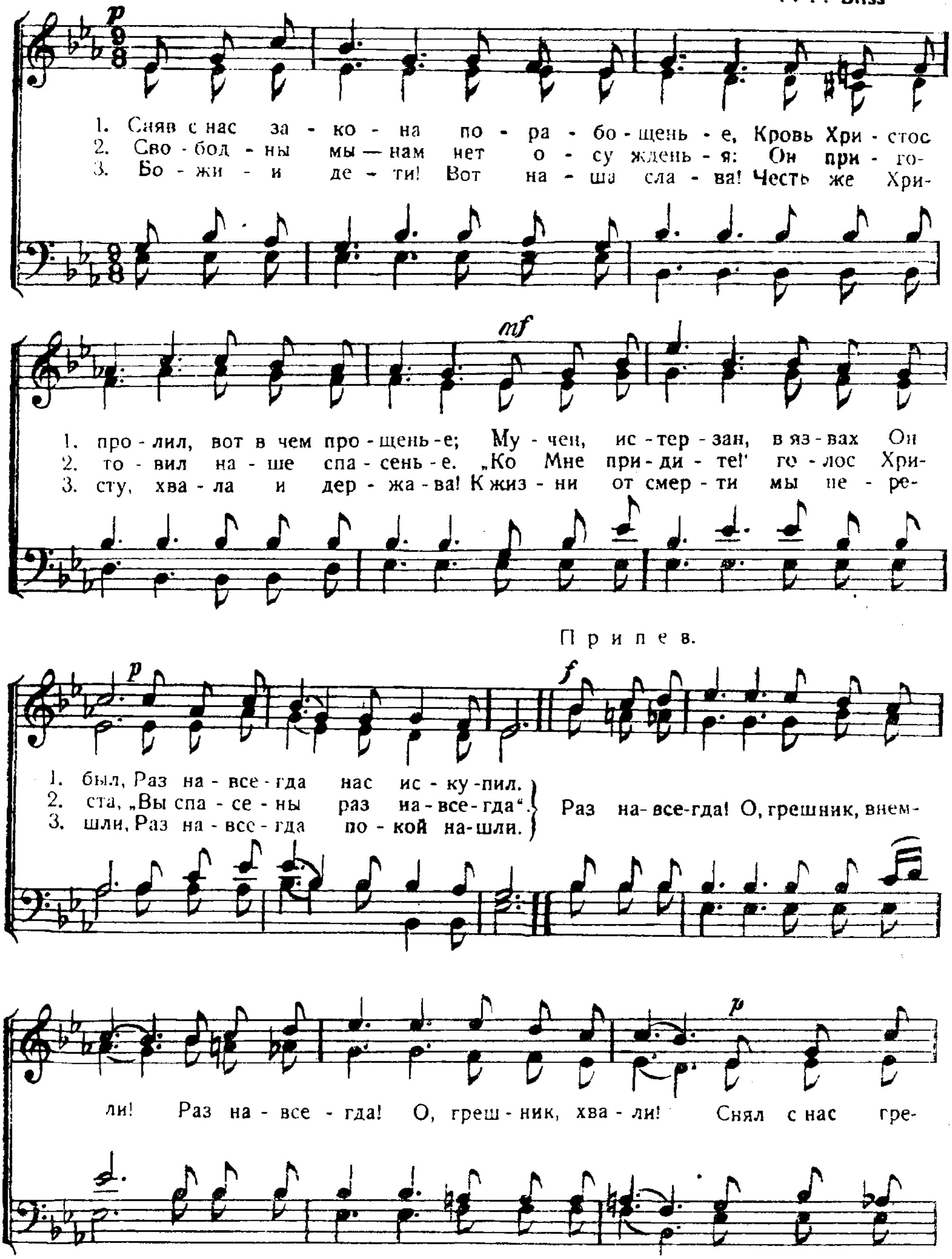
Медленно с чувством.
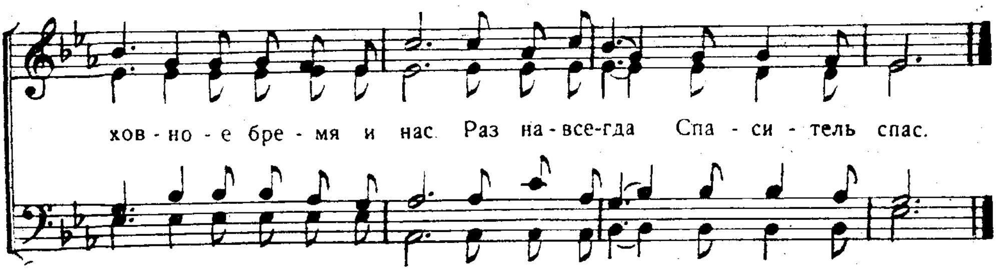


54. Сняв с нас закона порабощенье.

Имеем прощение грехов. Еф. 1, 7.

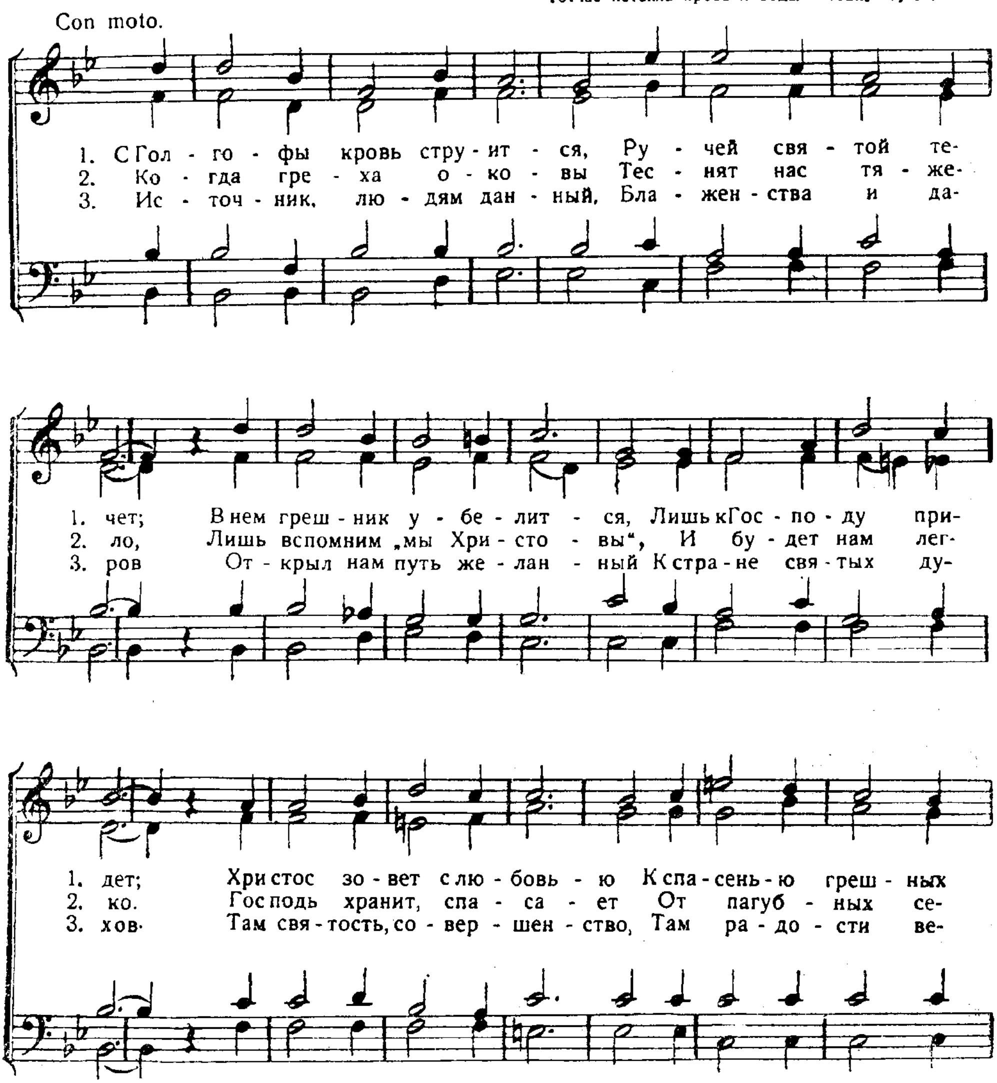
Сердечно. P. P. Bliss
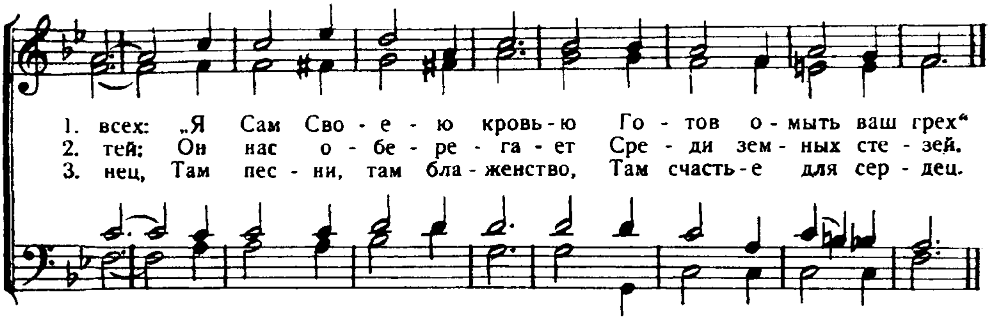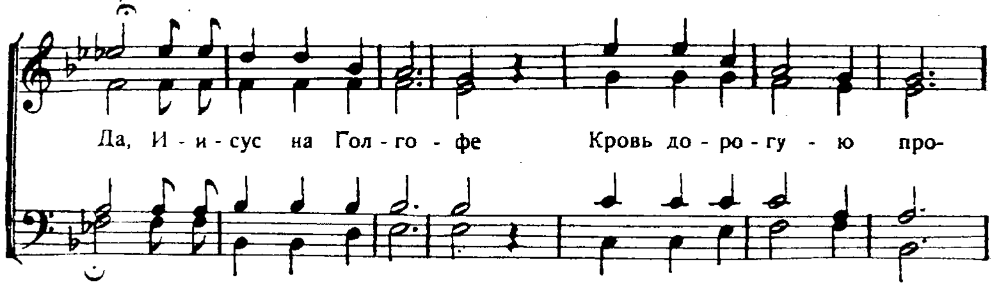




55. С Голгофы кровь струится.
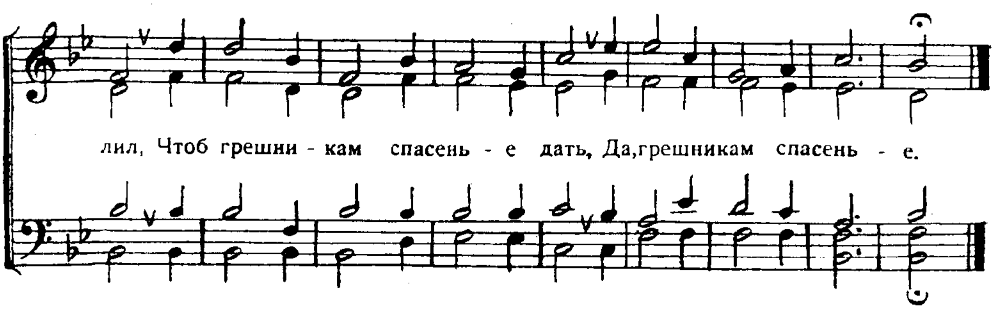
Тотчас истекла кровь и вода. Иоан. 19, 34.





Припев.
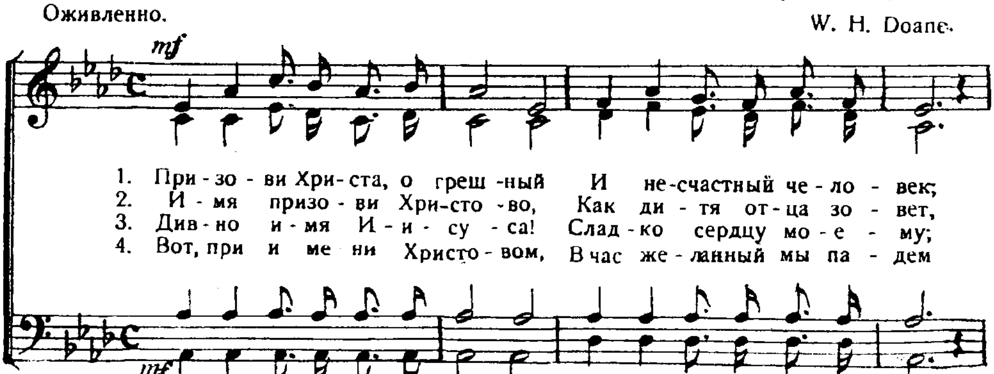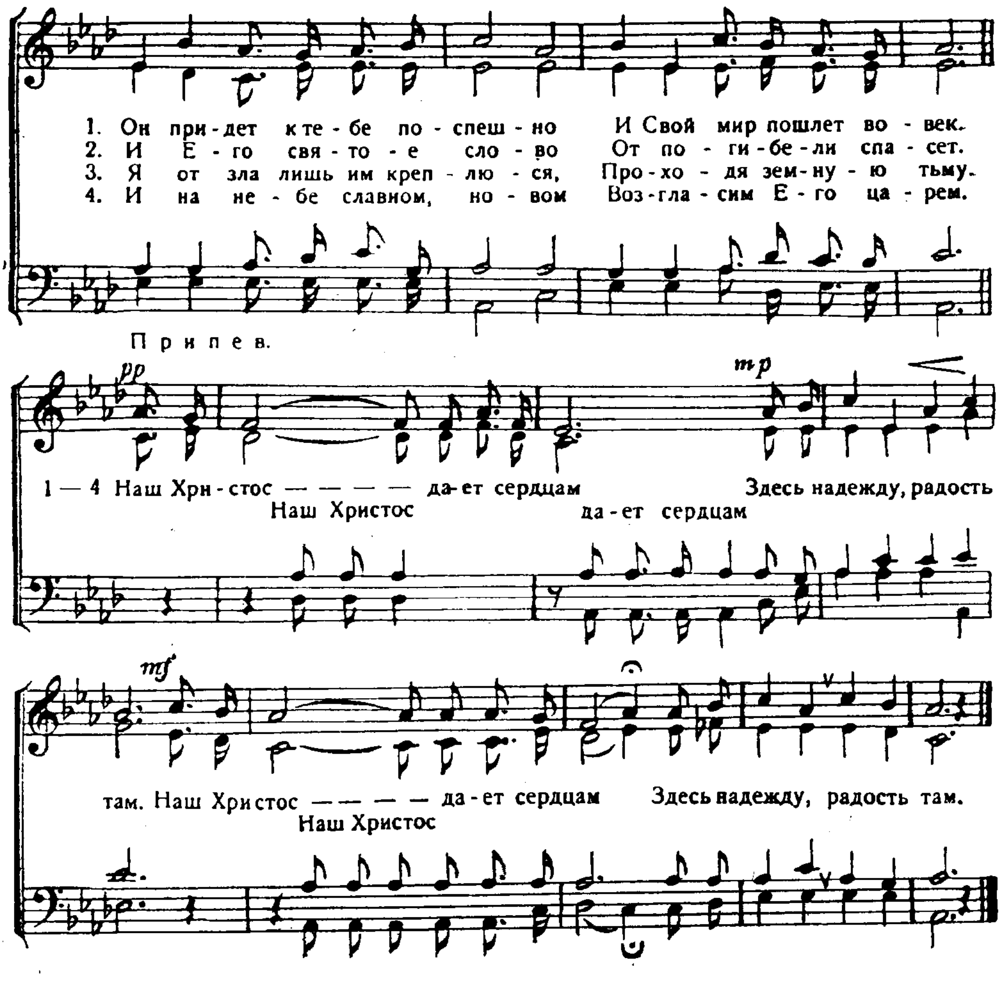




56. Призови Христа, о грешный!

„Призови Меня в день скорби“. Пс. 49, 15.

Оживленно.

W. H. Doane.
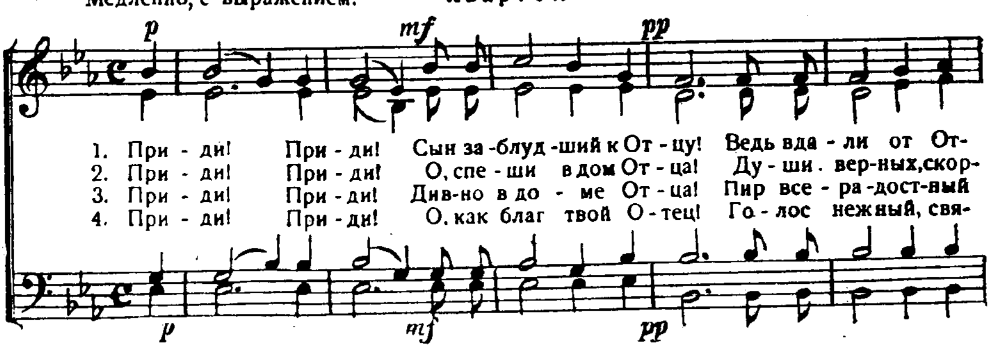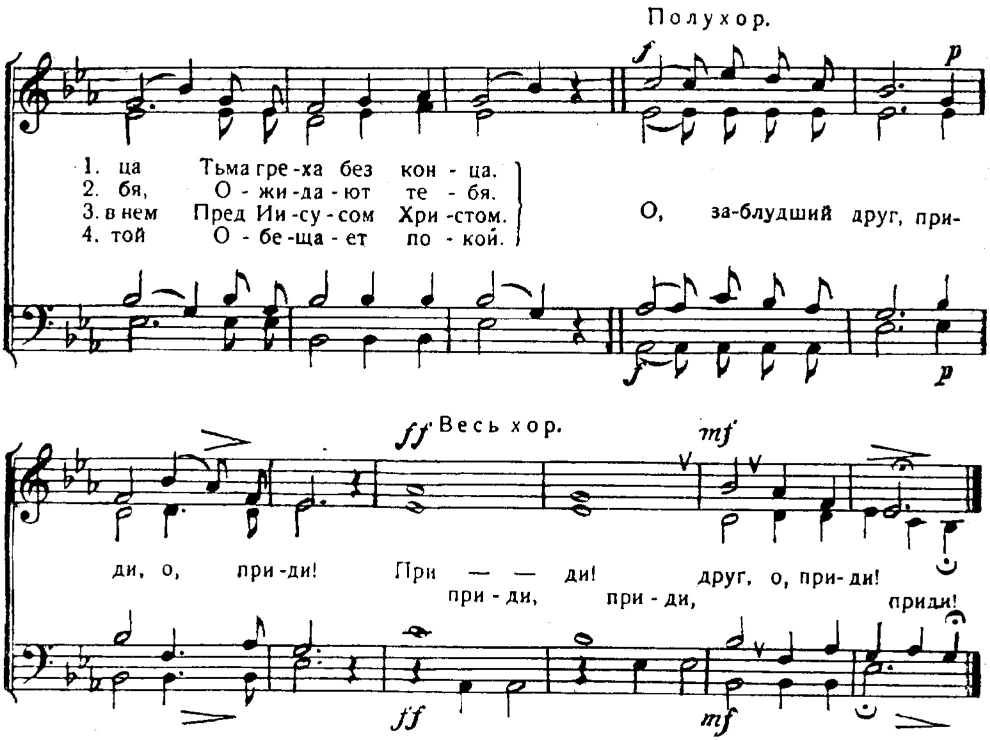




57. Приди, приди, сын заблудший к Отцу!

„Придите ко Мне!" Мф. 11, 28.

Перев. И. С. Проханов. W. H. Doane.
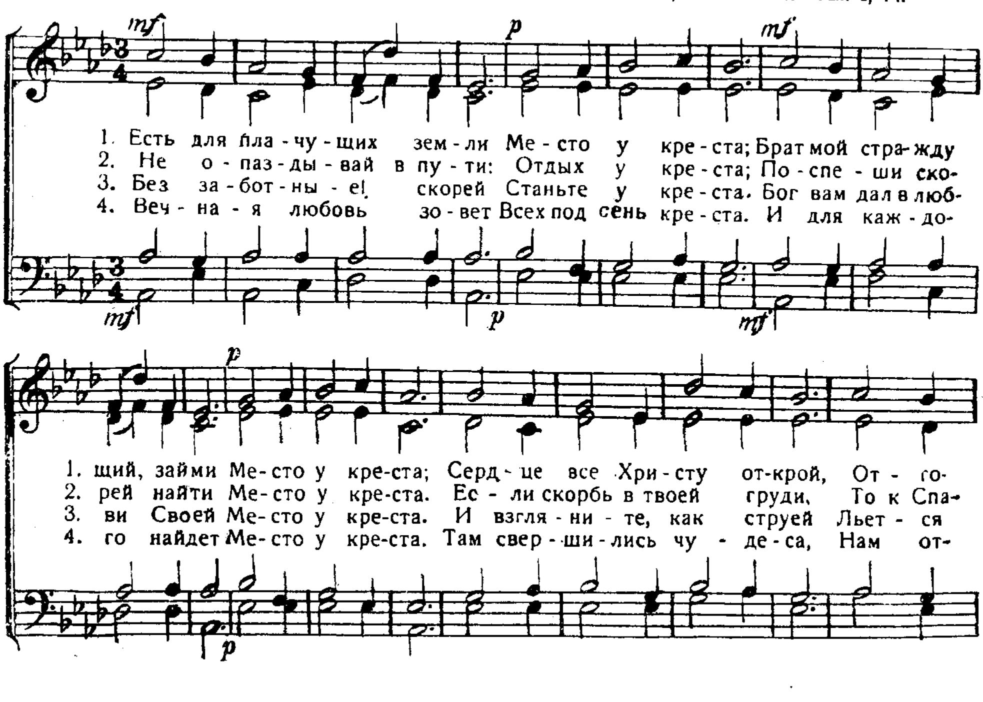
Медленно, с выражением. **Квартет.**
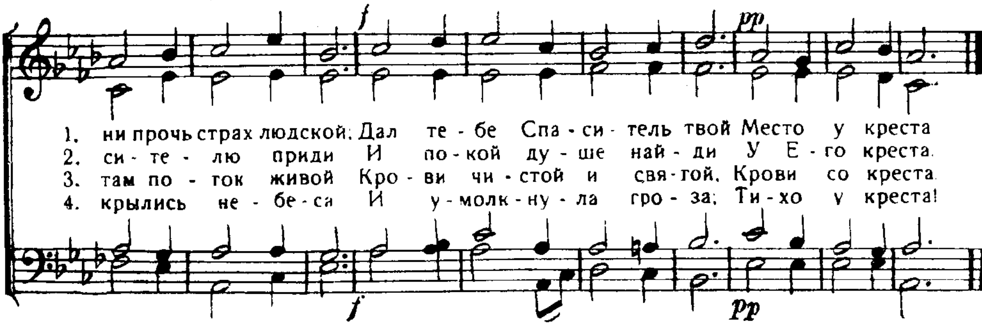




58. Есть для плачущих земли.

Хвалиться только крестом Господа. Гал. 6, 14.
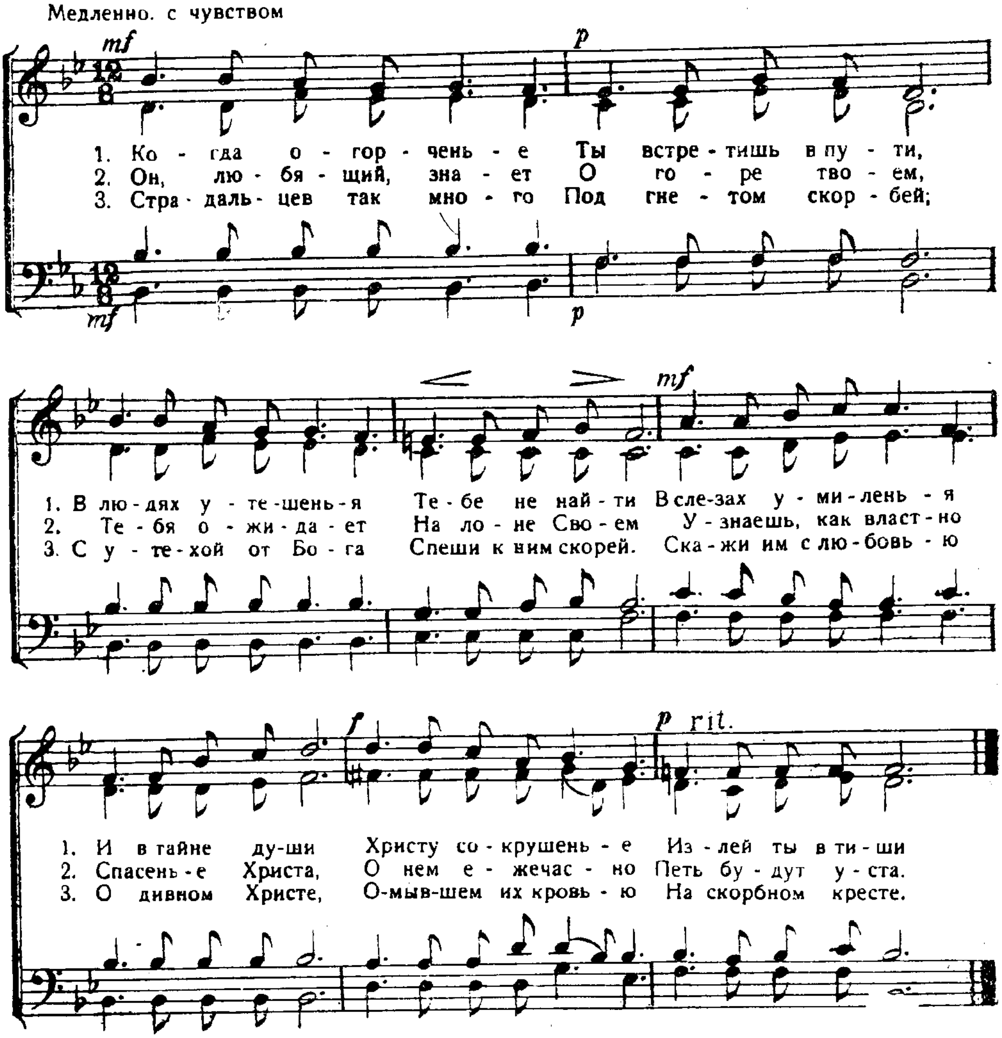




59. Когда огорченье ты встретишь в пути.

Утешайся Господом. Пс. 36, 4.

Медленно, с чувством
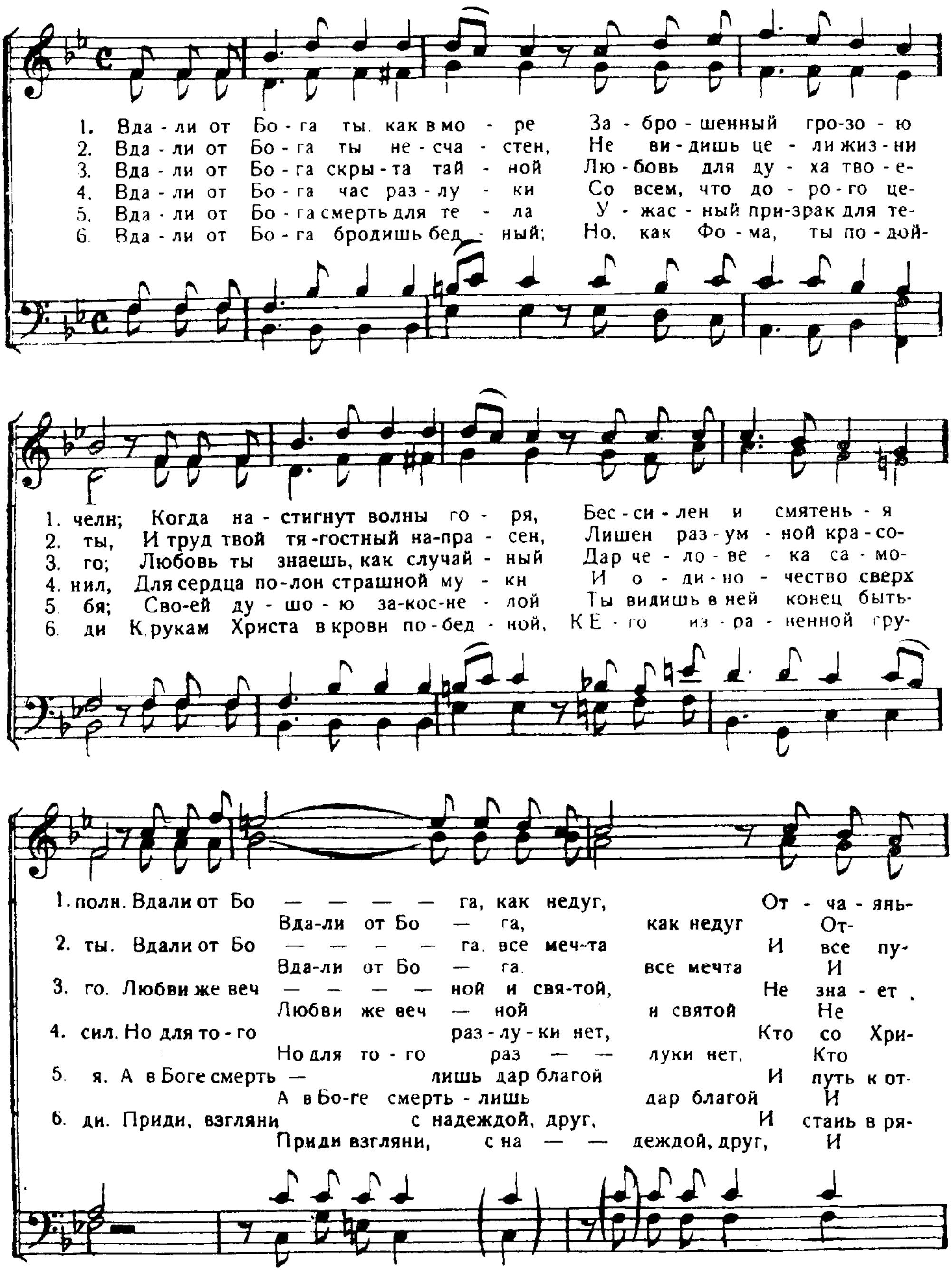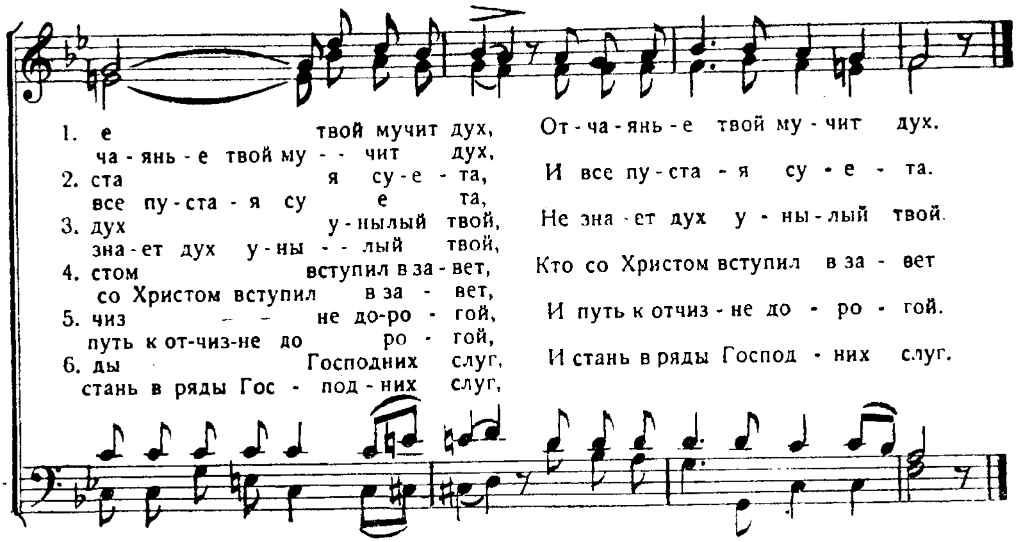


60а. Вдали от Бога.

Сердце их далеко отстоит от Меня. Ис 29, 13

(Для хорового исполнения).

Г. Бархет.
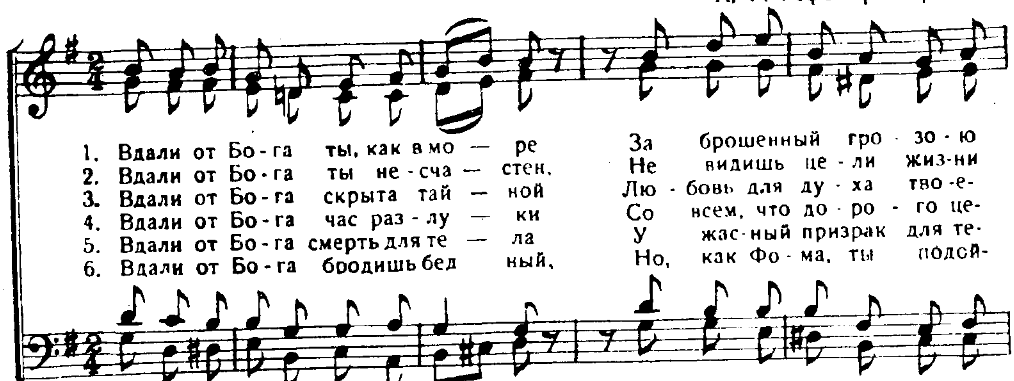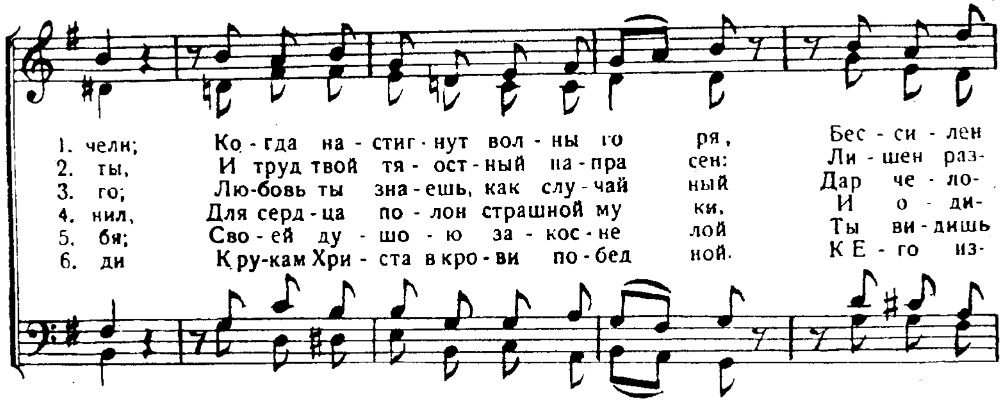




60[6]. Вдали от Бога.
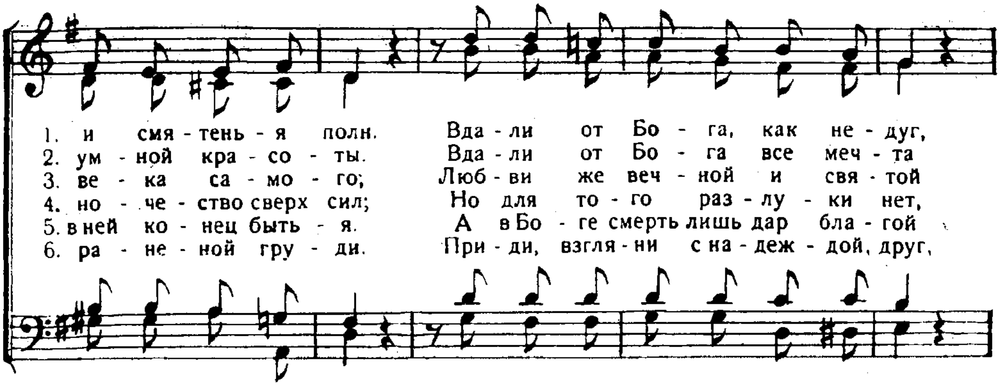
Сердце их далеко отстоит от Меня. Ис. 29, 13.
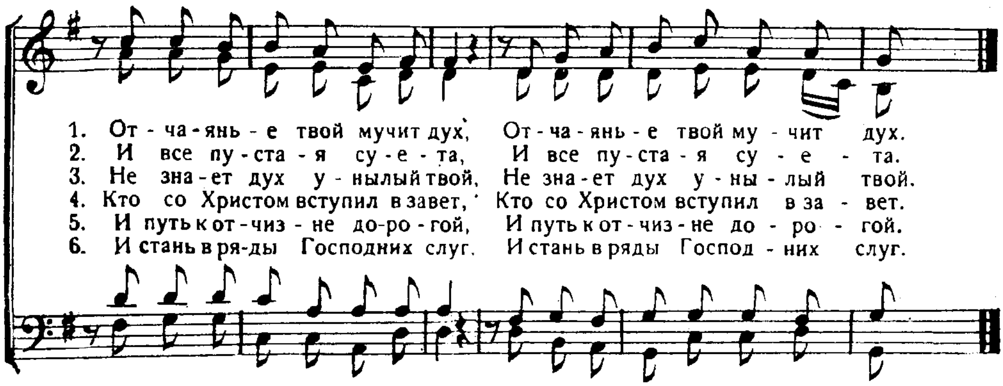
(Для общего пения).

А. Г. Гефельфингер.



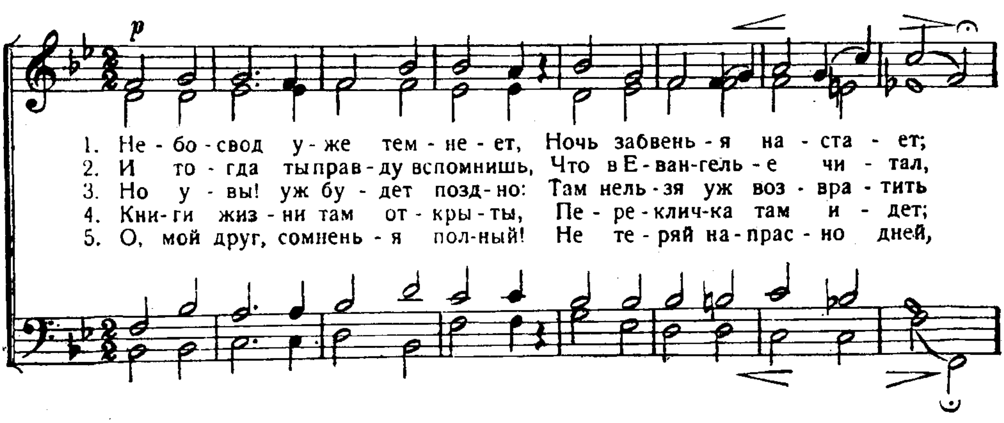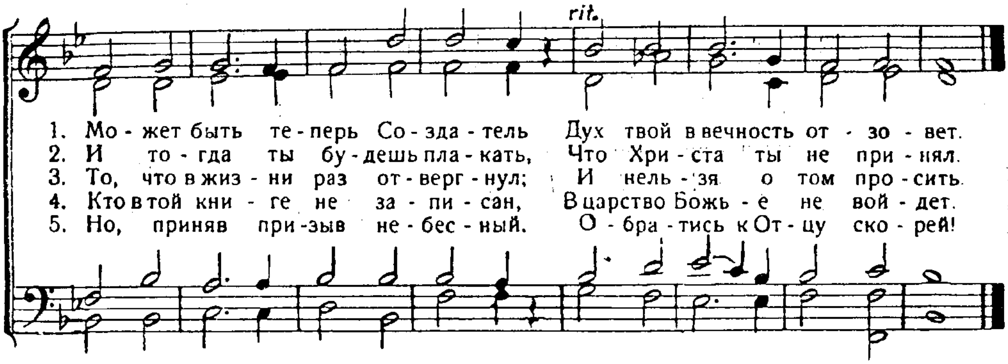






61. Небосвод уже темнеет.

„Он же сказал им:... не знаю вас". Мф. 25, 12.
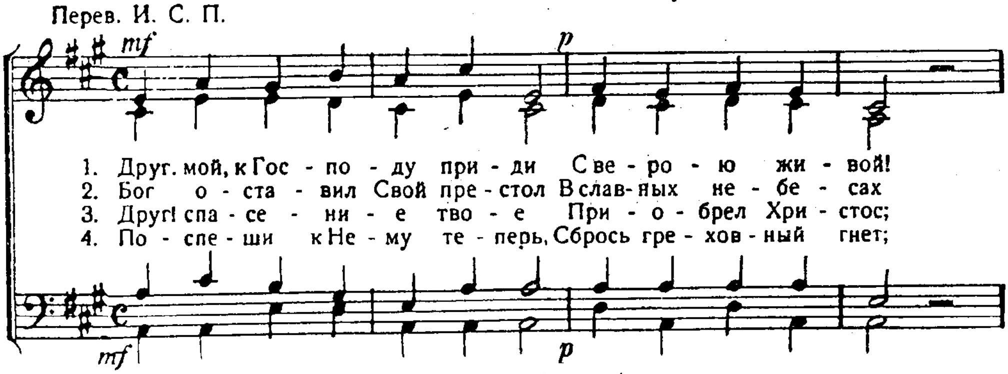


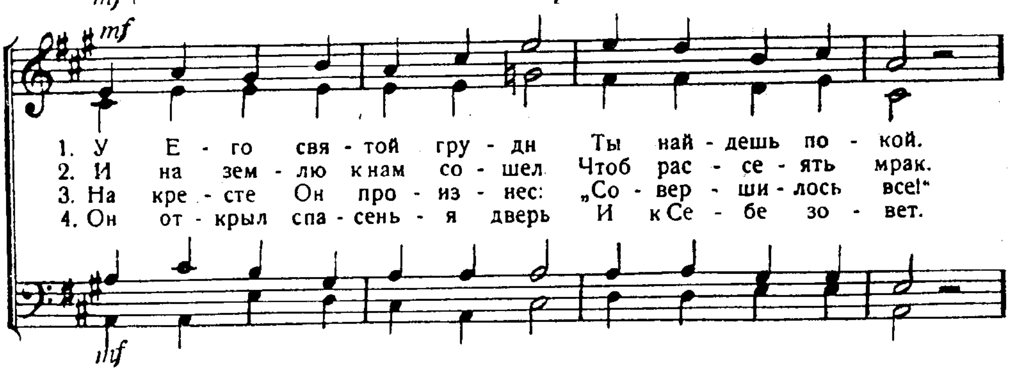


62. Друг мой, к Господу приди!

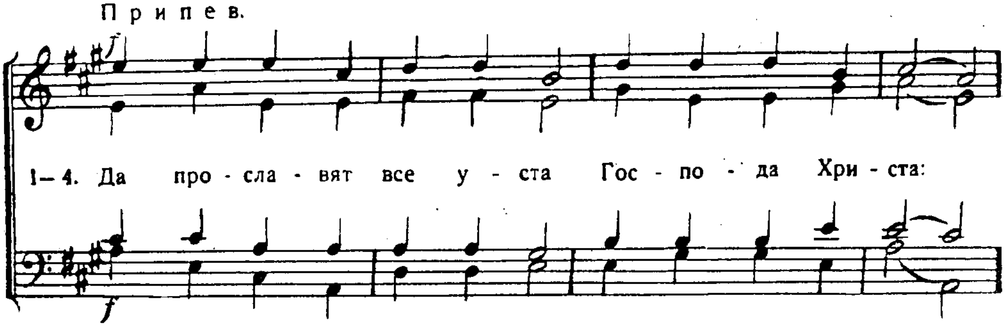
Найдете покой душам вашим. Мф. 11, 28.
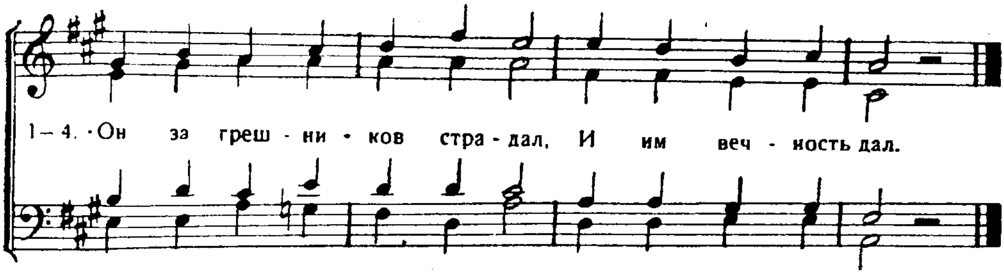
Перев. И. С. П.





Припев.
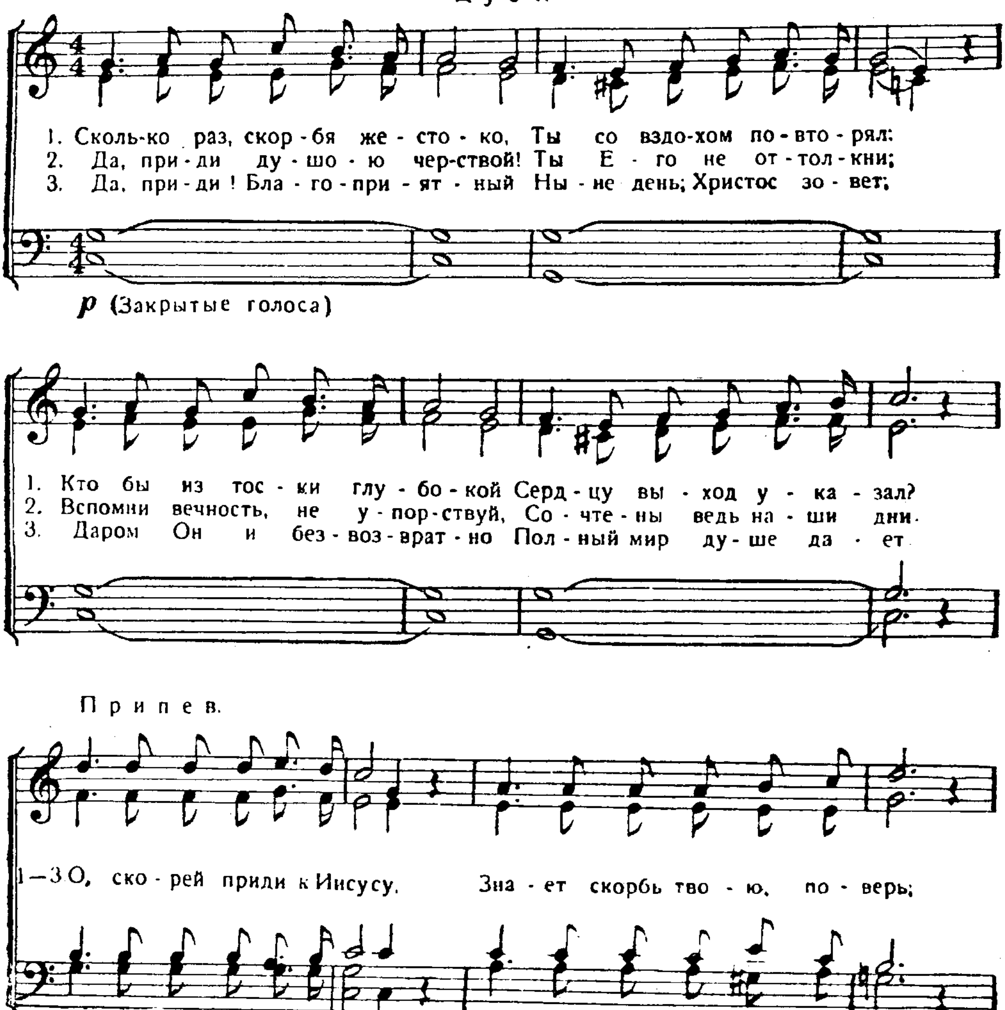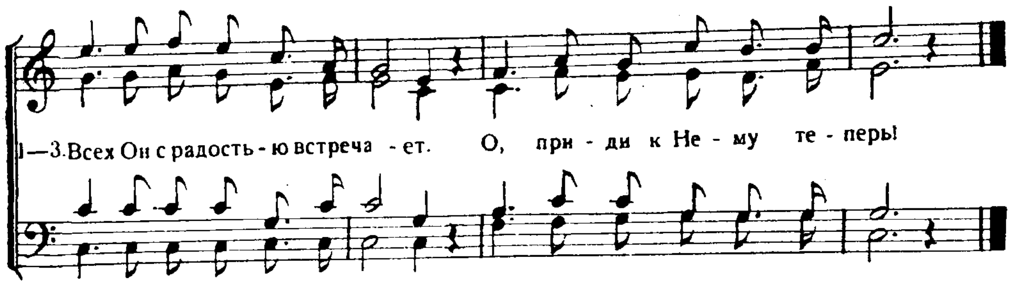




63. Сколько раз, скорбя жестоко.

„Придите ко Мне". Мф. 11. 28.
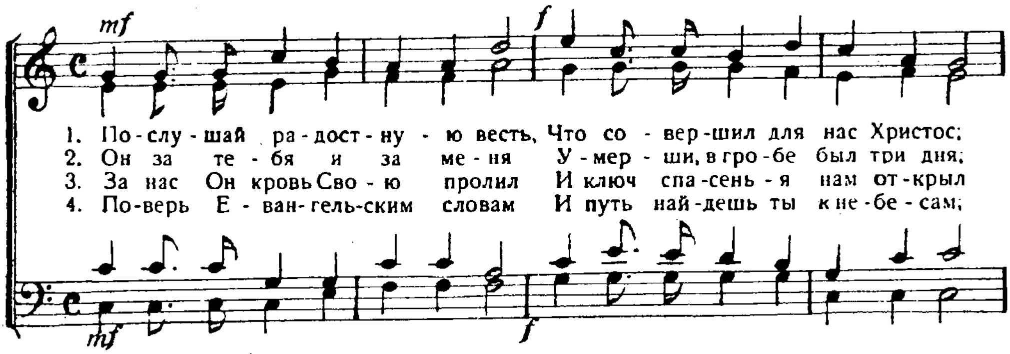
Дуэт.
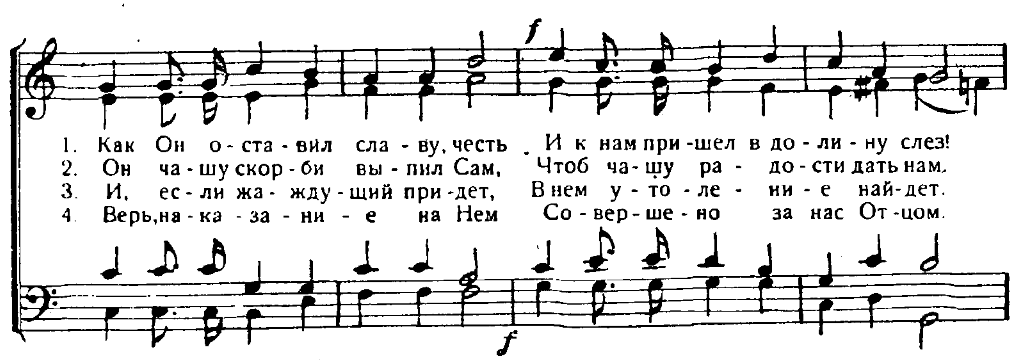


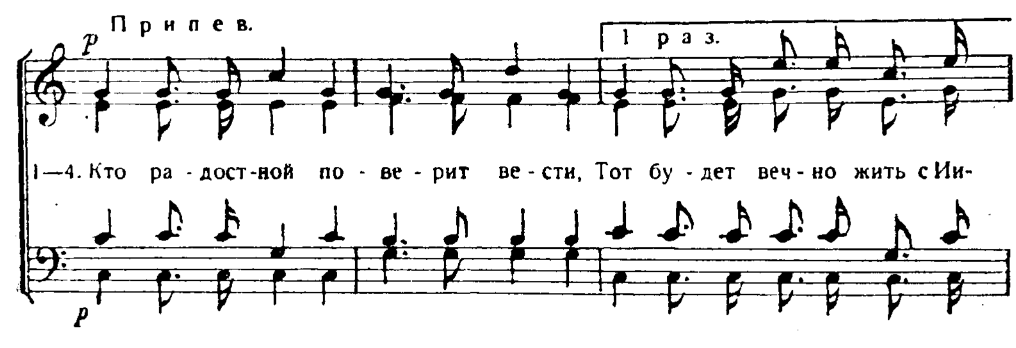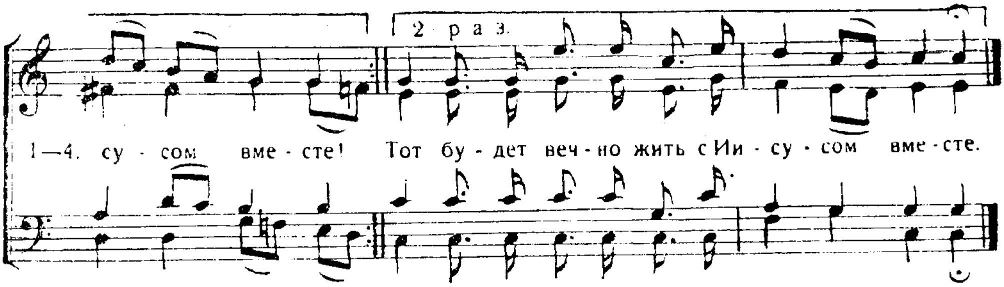


64. Послушай радостную весть.

„Веруйте в Евангелие." Мр. 1, 15.
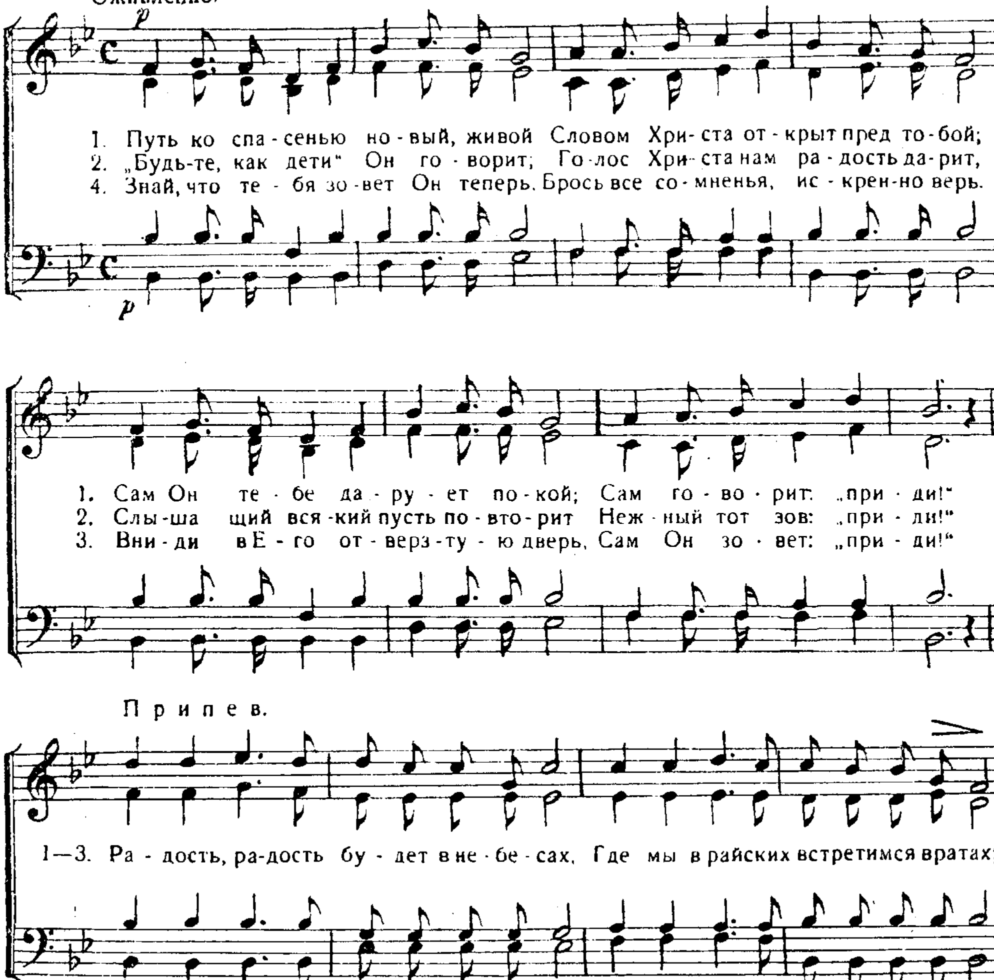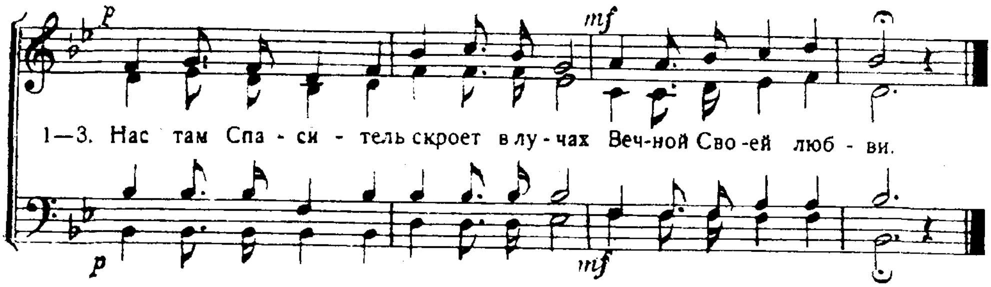








65. Путь ко спасенью новый, живой.

„Я есмь путь". Иоан 14, 6.
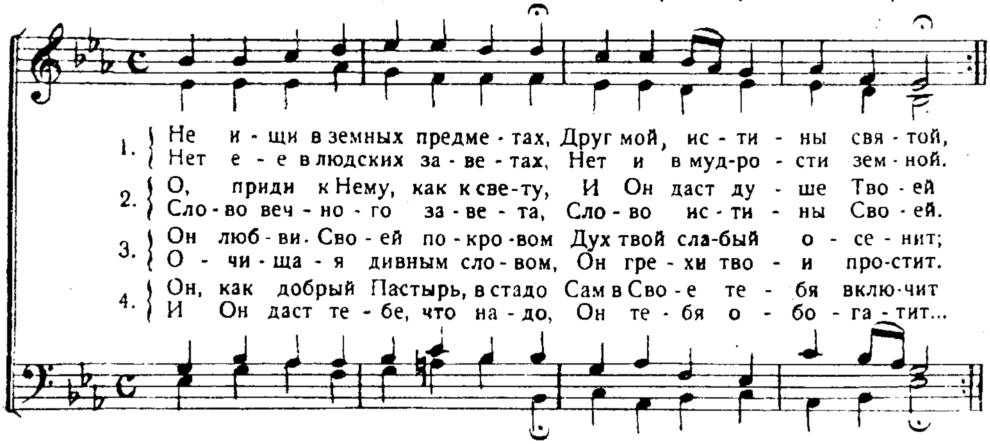
Оживленно. G. F. Root.
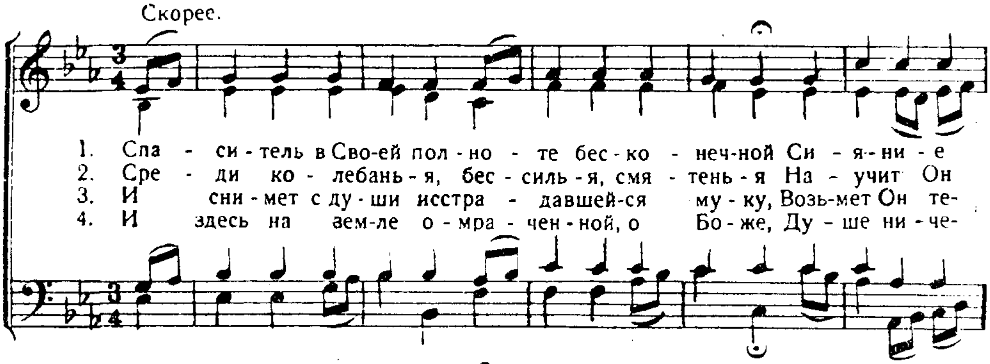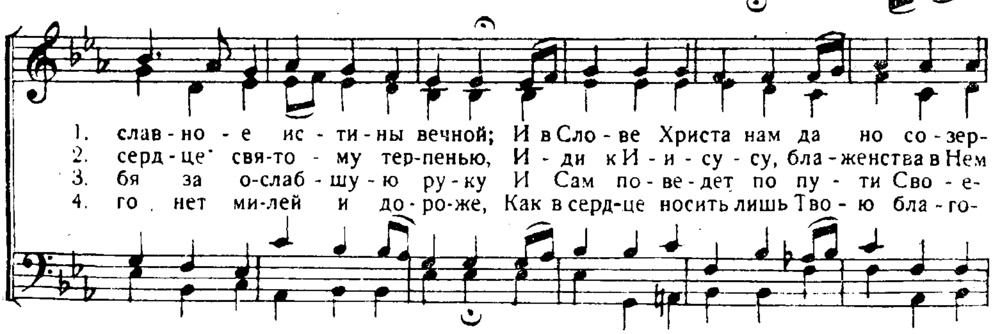




66. Не ищи в земных предметах.
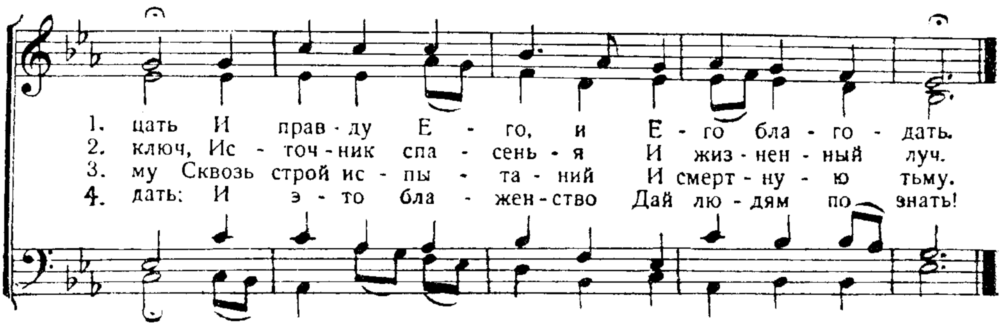
„Ищите же прежде царства Божия". Мф. 6, 33.



Скорее.
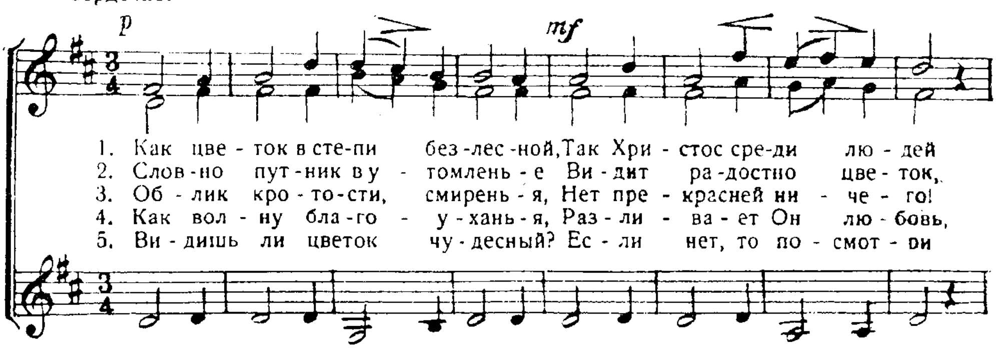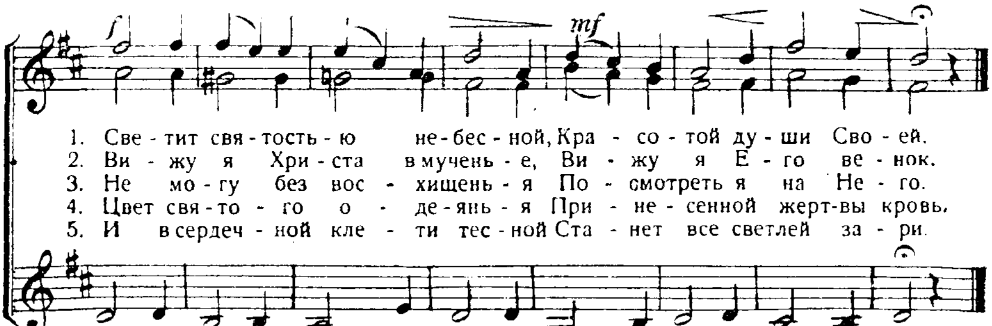






67. Как цветок в степи безлесной.

Ты прекраснее сынов человеческих. Пс. 44, 3.

Сердечно.

Женский хор.
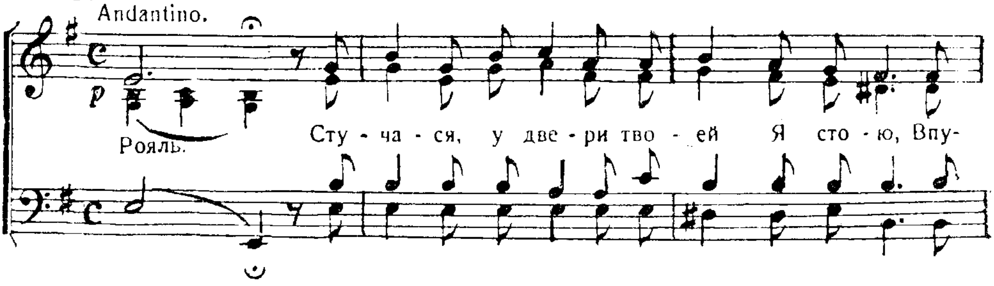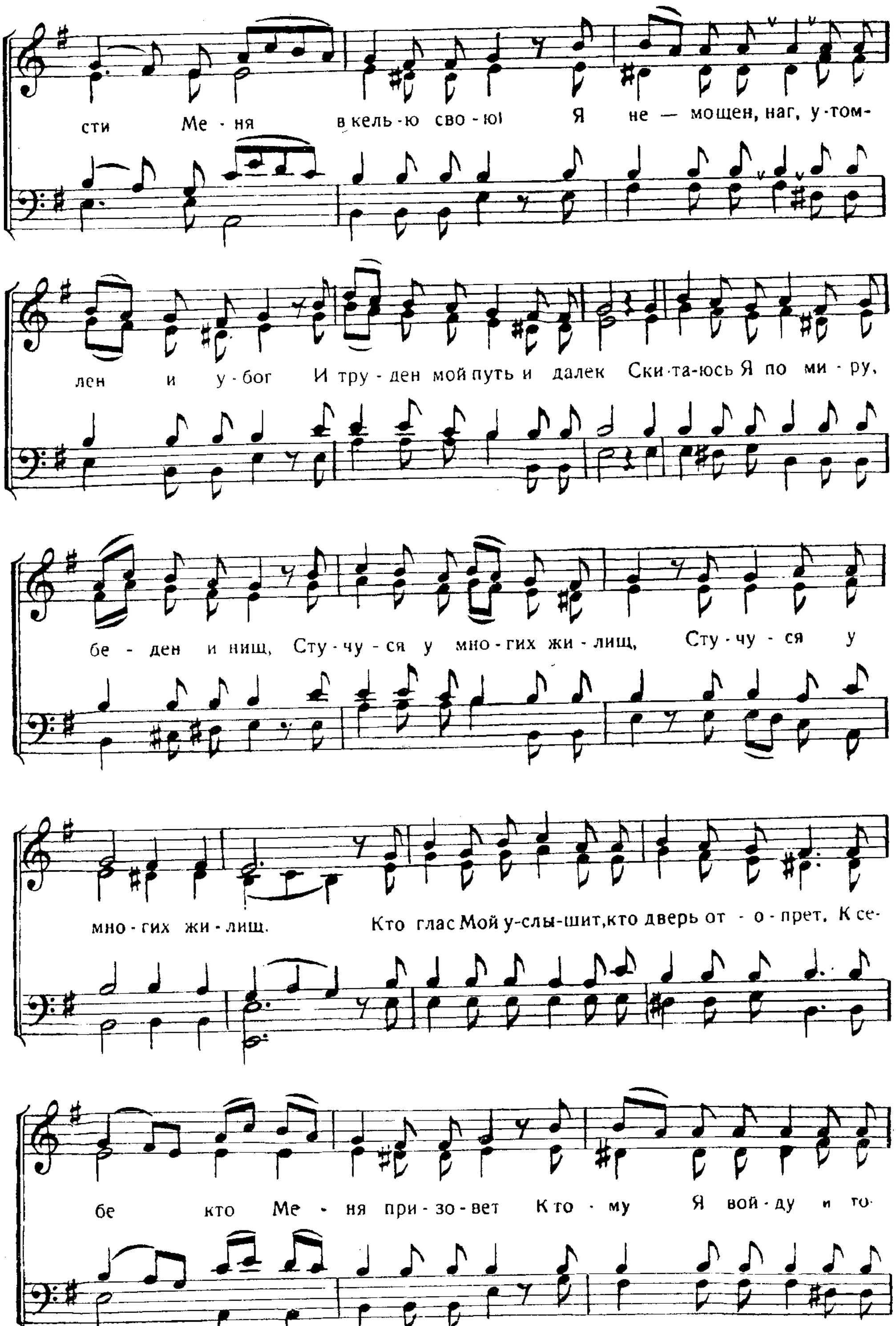




68. Стучася, у двери твоей Я стою.
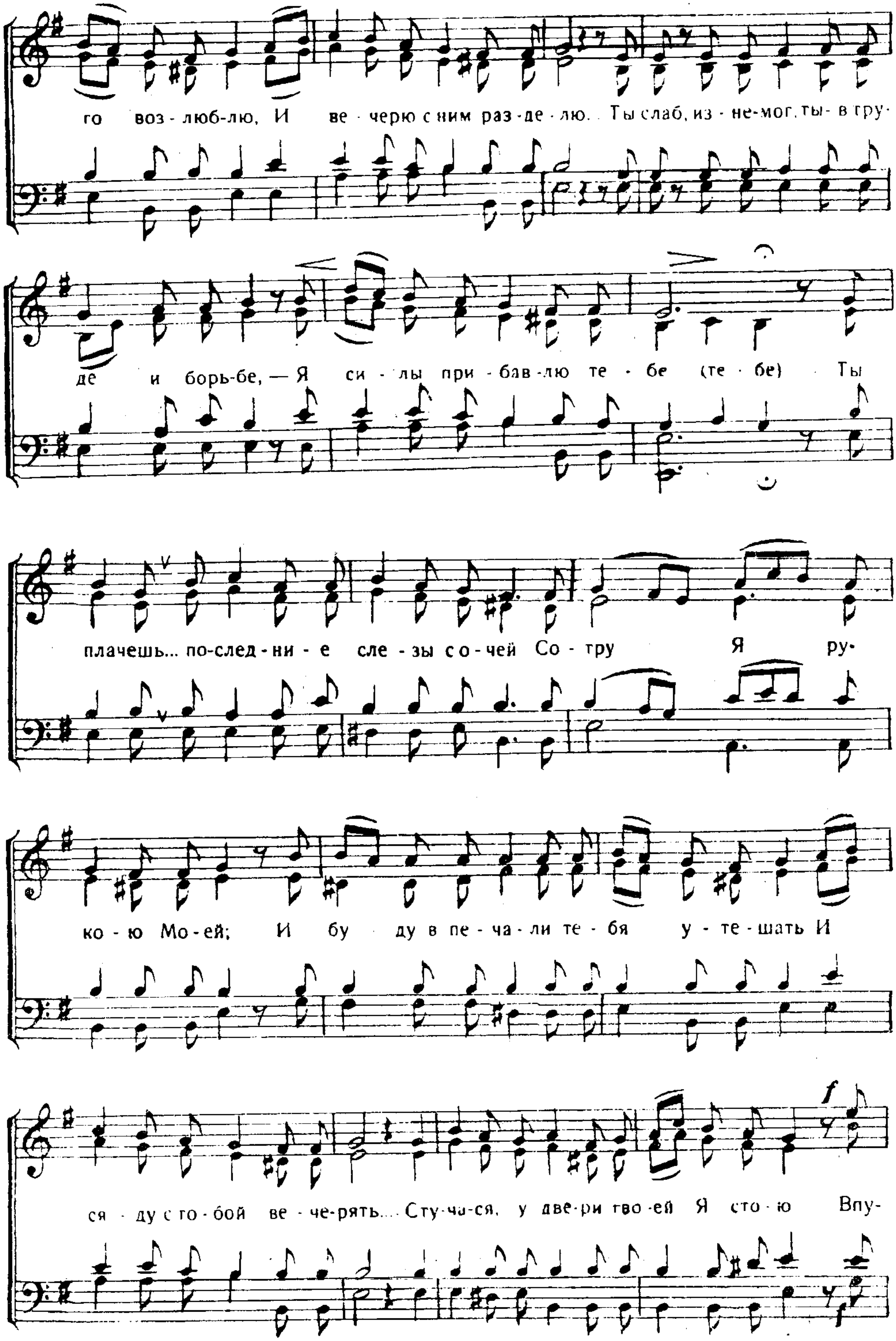
„Се, стою у двери и стучу". Откр. 3, 20.
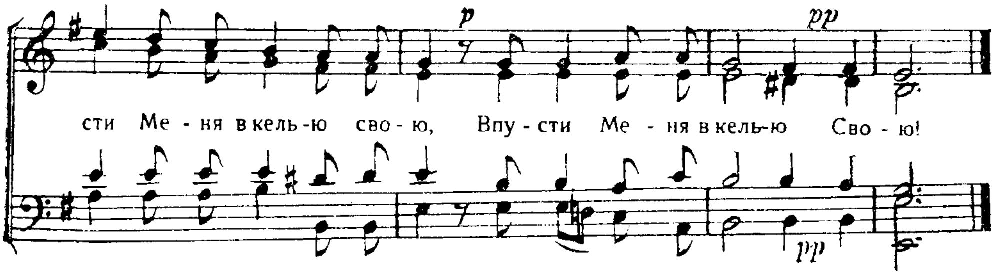
Слова К. Р.

Andantino.




сти Ме - ня в кель - ю сво - ю! Я не — мощен, наг, у - том-
лен и у - бог И тру - ден мой путь и далек Ски - та - юсь Я по ми - ру,
бе - ден и нищ, Сту - чу - ся у мно - гих жи - лищ, Сту - чу - ся у
мно - гих жи - лищ. Кто глас Мой у-слы-шит, кто дверь от - о - прет, К се-
бе кто Ме - ня при - зо - вет К то - му Я вой - ду и то-

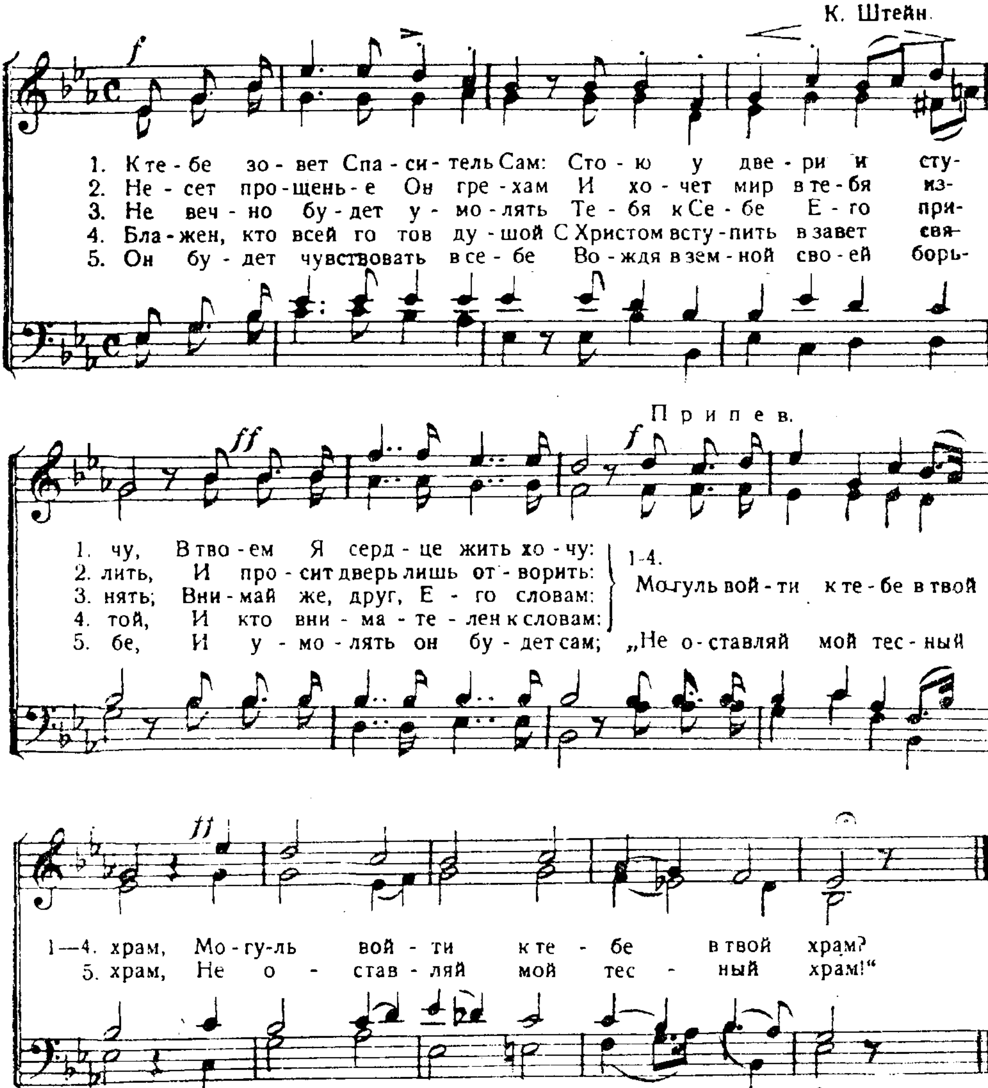

го воз - люб‑лю, И ве - черю с ним раз - де - лю. Ты слаб, из - не‑мог, ты‑ в гру‑
де и борь‑бе, — Я си - лы при - бав - лю те - бе (те - бе) Ты
плачешь… по‑след - ни - е сле - зы с о - чей Со - тру Я ру‑
ко - ю Мо - ей; И бу ду в пе - ча - ли те - бя у - те - шать И
ся - ду с то - бой ве - че‑рять… Сту‑ча‑ся, у две‑ри тво - ей Я сто - ю Впу‑



69. К тебе зовет Спаситель Сам.

Я стою у двери и стучу. Откр. 3, 20.
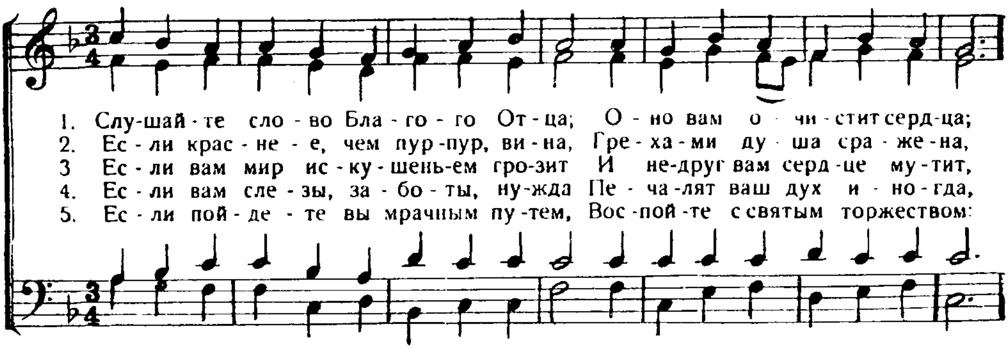
К. Штейн.
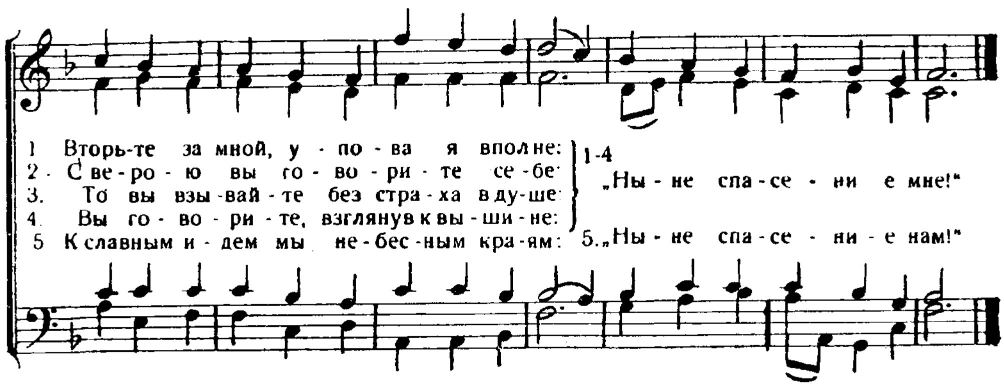


70. Слушайте слово благого Отца.

Слушайте, что говорит Господь. Мих. 6, 1

Перев. И. С. П
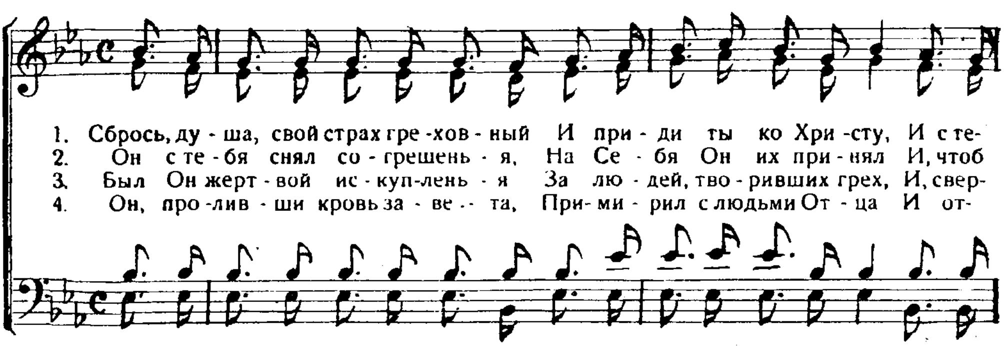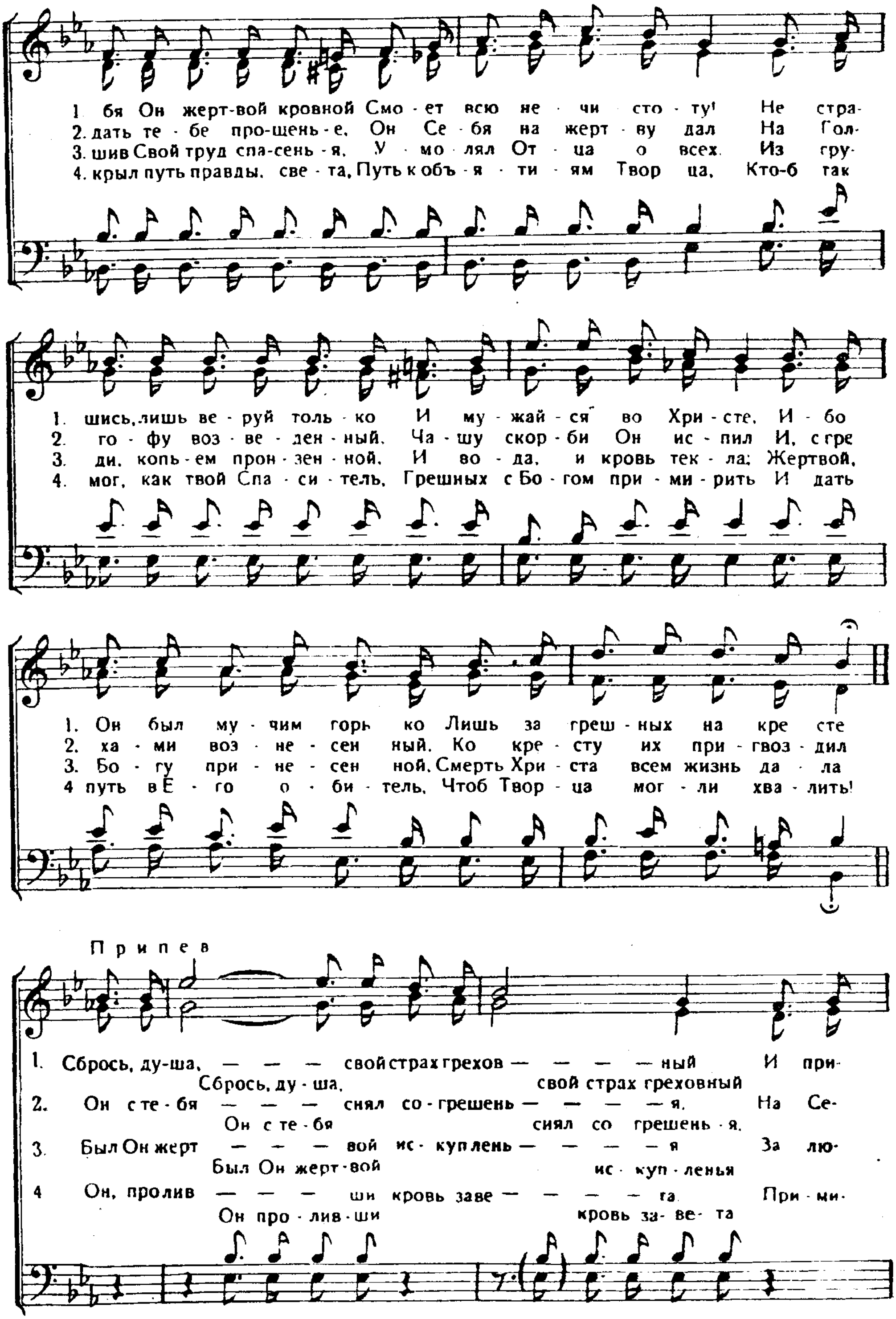




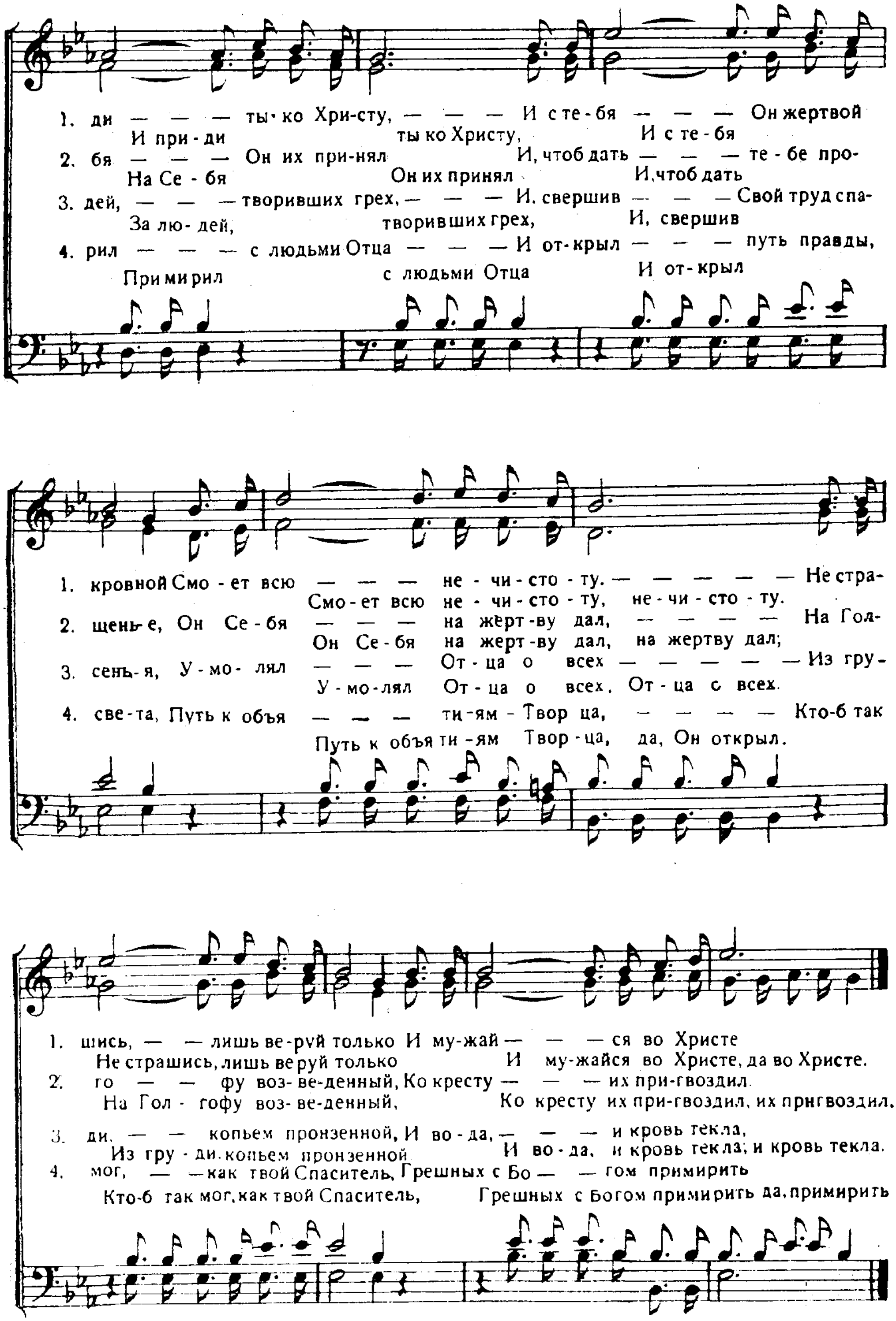
71. Сбрось, душа, свой страх греховный!

В любви нет страха! 1. Иоан. 4, 18

И. Андерсон.
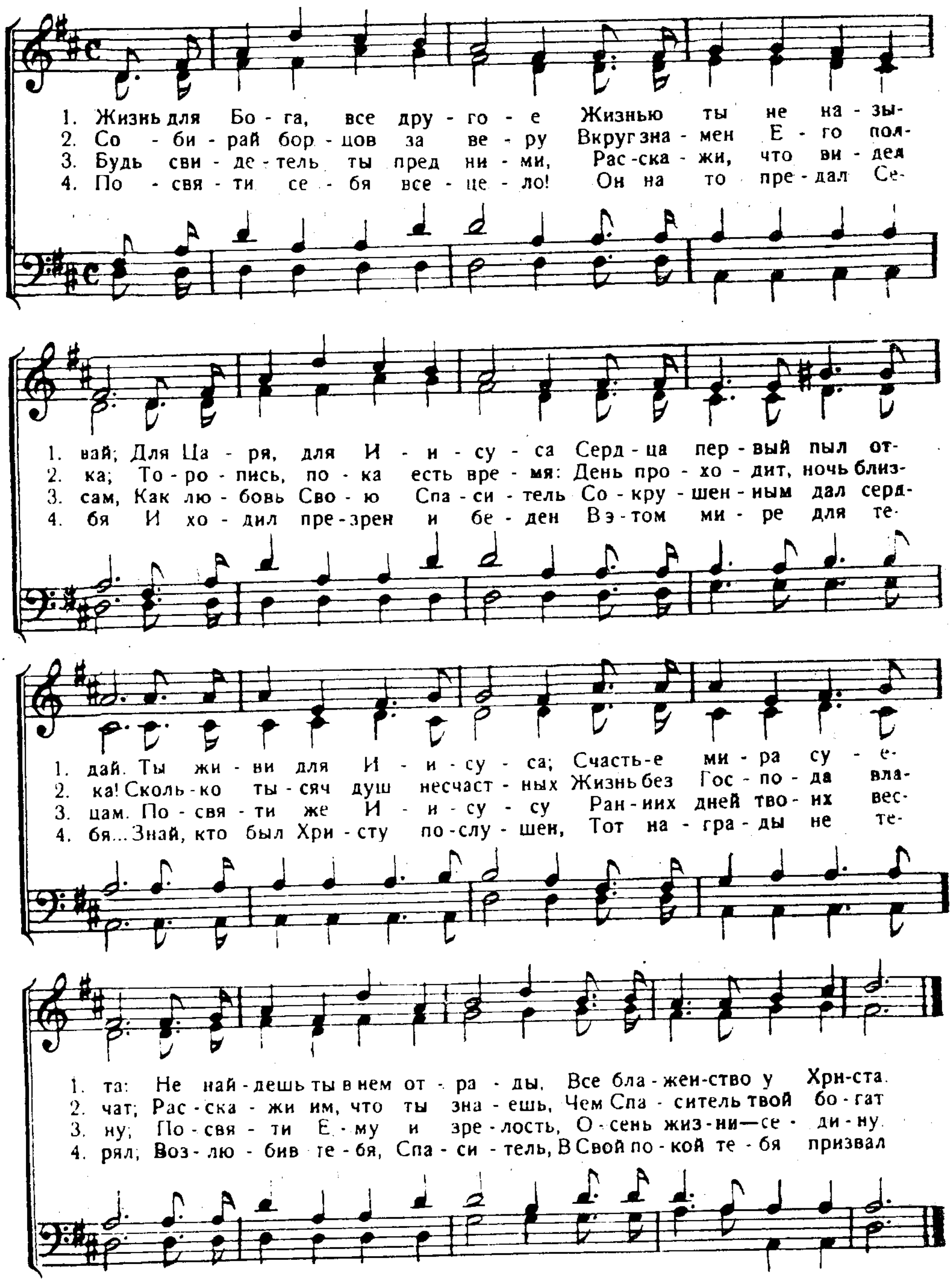



1. бя Он жерт-вой кровной Смо - ет всю не - чи - сто - ту! Не стра-
2. дать те - бе про-щень - е, Он Се - бя на жерт - ву дал На Гол-
3. шив Свой труд спа-сень - я, У - мо - лял От - ца о всех. Из гру-
4. крыл путь правды, све - та, Путь к объ - я - ти - ям Твор - ца, Кто-б так
1. шись, лишь ве - руй толь - ко И му - жай - ся во Хри - сте, И - бо
2. го - фу воз - ве - ден - ный, Ча - шу скор - би Он ис - пил И, с гре
3. ди, копь - ем прон - зен - ной, И во - да, и кровь тек - ла; Жертвой,
4. мог, как твой Спа - си - тель, Грешных с Бо - гом при - ми - рить И дать
1. Он был му - чим горь - ко Лишь за греш - ных на кре - сте
2. ха - ми воз - не - сен - ный, Ко кре - сту их при - гвоз - дил
3. Бо - гу при - не - сен - ной, Смерть Хри - ста всем жизнь да - ла
4. путь в Е - го о - би - тель, Чтоб Твор - ца мог - ли хва - лить!
Припев
1. Сбрось, ду-ша, — — — свой страх грехов — — — — ный И при-
Сбрось, ду - ша, свой страх греховный
2. Он с те - бя — — — снял со - грешень — — — — я, На Се-
Он с те - бя снял со - грешень - я,
3. Был Он жерт — — — вой ис - куплень — — — — я За лю-
Был Он жерт - вой ис - куп - ленья
4. Он, пролив — — — ши кровь заве — — — — та При - ми-
Он про - лив - ши кровь за - ве - та


1. ди — — — ты ко Хри-сту, — — — И с те - бя — — — Он жертвой
И при - ди ты ко Христу, И с те - бя
2. бя — — — Он их при-нял И, чтоб дать — — — те - бе про-
На Се - бя Он их принял И, чтоб дать
3. дей, — — — творивших грех, — — — И, свершив — — — Свой труд спа-
За лю - дей, творивших грех, И, свершив
4. рил — — — с людьми Отца — — — И от-крыл — — — путь правды,
При ми рил с людьми Отца И от-крыл
1. кровной Смо - ет всю — — — не - чи - сто - ту. — — — — — Не стра-
Смо - ет всю не - чи - сто - ту, не - чи - сто - ту.
2. щень-е, Он Се - бя — — — на жерт-ву дал, — — — — На Гол-
Он Се - бя на жерт-ву дал, на жертву дал;
3. сень-я, У - мо - лял — — — От - ца о всех — — — — — Из гру-
У - мо - лял От - ца о всех, От - ца о всех.
4. све-та, Путь к объя — — — ти - ям - Твор ца, — — — — Кто-б так
Путь к объя ти - ям Твор - ца, да, Он открыл.
1. шись, — — лишь ве-руй только И му-жай — — — ся во Христе
Не страшись, лишь веруй только И му-жайся во Христе, да во Христе.
2. го — — фу воз-ве-денный, Ко кресту — — — их при-гвоздил
На Гол - гофу воз-ве-денный, Ко кресту их при-гвоздил, их пригвоздил.
3. ди, — — копьем пронзенной, И во - да, — — — и кровь текла,
Из гру - ди копьем пронзенной И во - да, и кровь текла, и кровь текла.
4. мог, — — как твой Спаситель, Грешных с Бо — — гом примирить
Кто-б так мог, как твой Спаситель, Грешных с Богом примирить да, примирить

72. Жизнь для Бога, все другое.
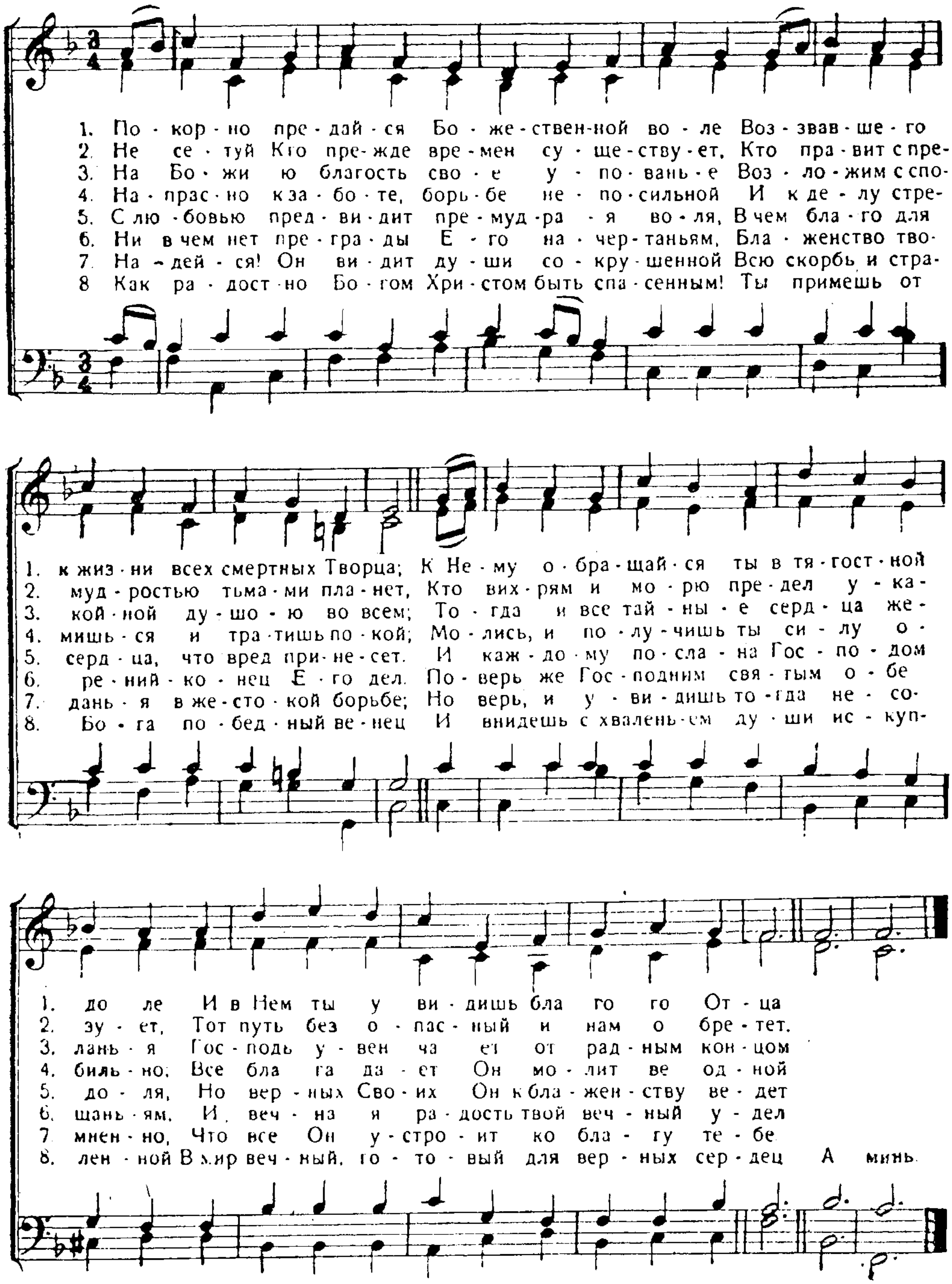
Для меня жизнь — Христос, а смерть — приобретение. Фил. 1, 21.



73. Покорно предайся Божественной воле.
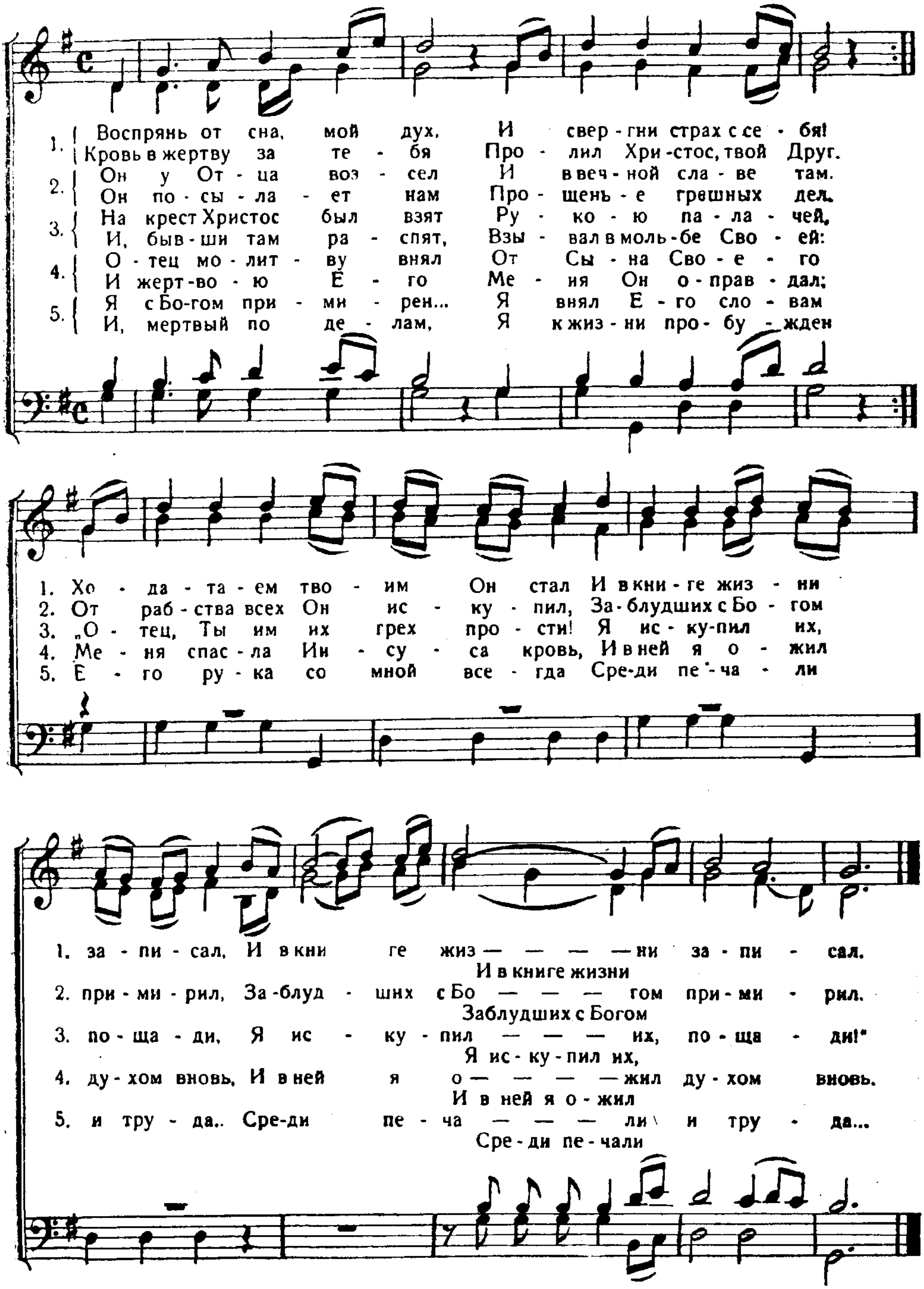
Покорись Господу Пс. 36, 7

E. W. Bullinger.



74. Воспрянь от сна, мой дух!

Встань, спящий! Еф 5, 14.
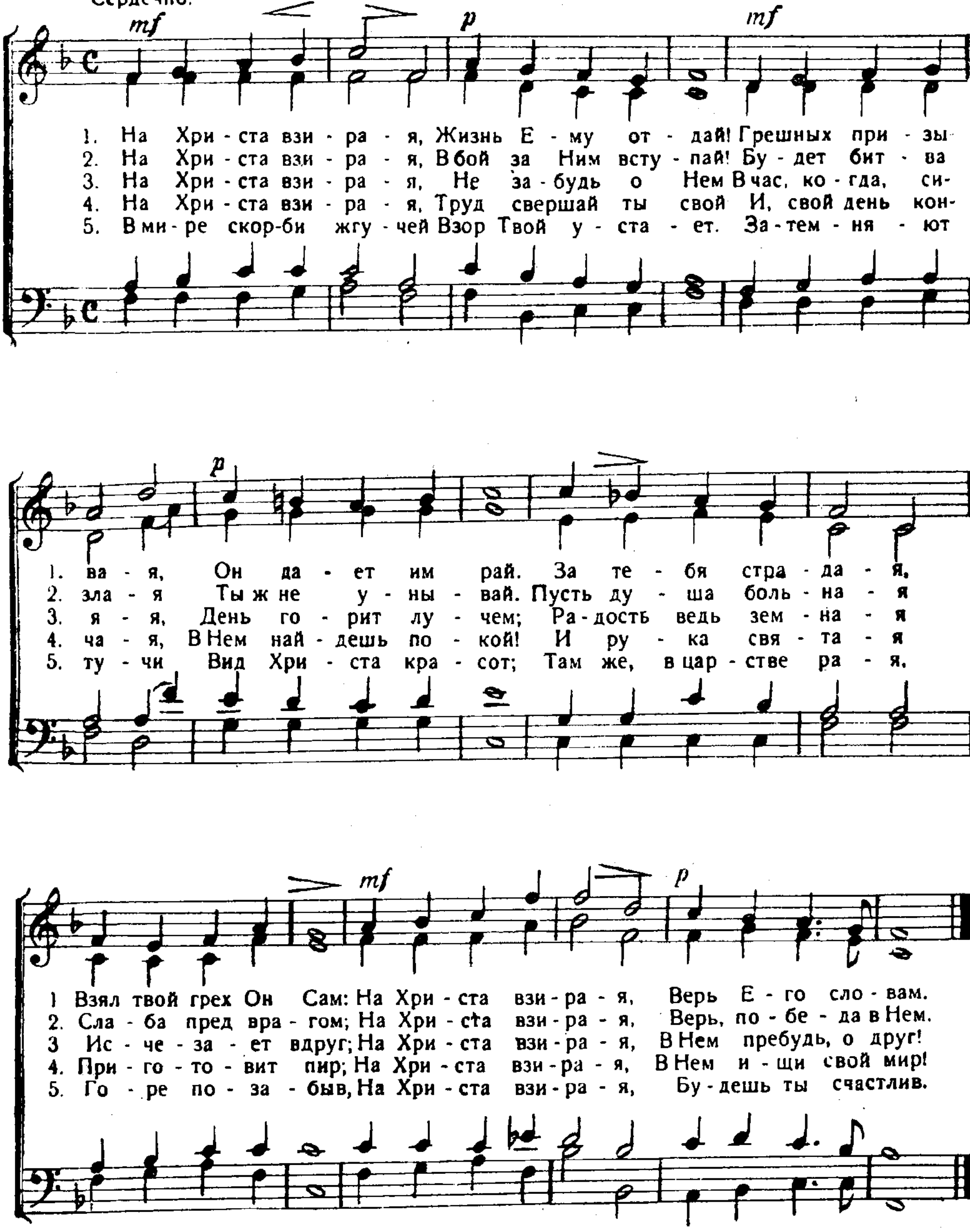


75. На Христа взирая.

Взирая на Иисуса. Евр. 12. 2

Перев. И. С. П.
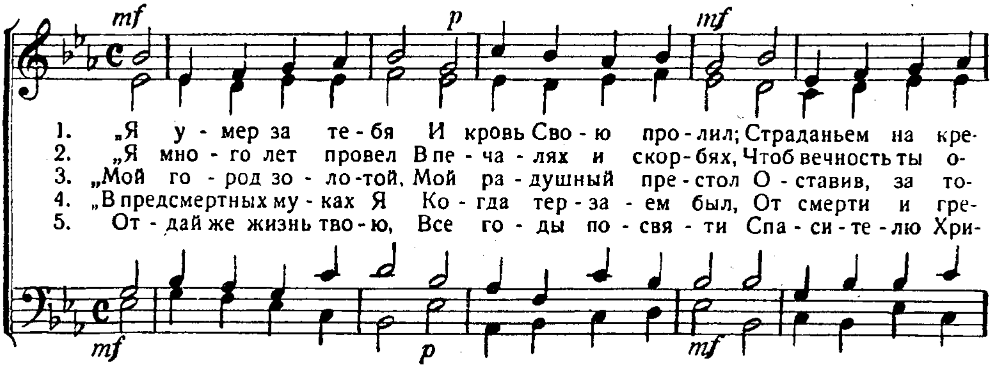
P. P. Bliss.
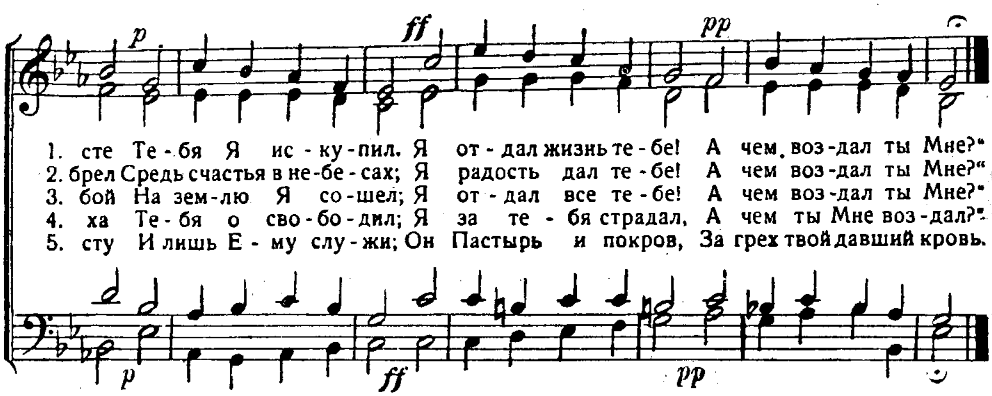
Сердечно.



76. Я умер за тебя.

Христос умер за грехи наши. 1. Кор. 15, 3.

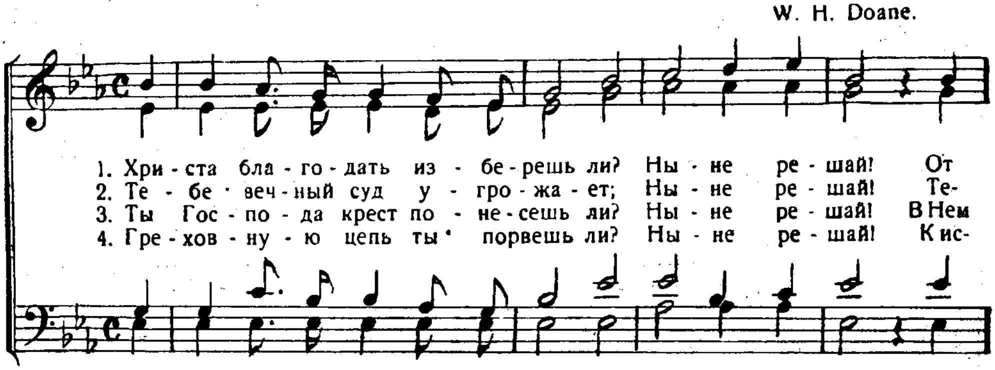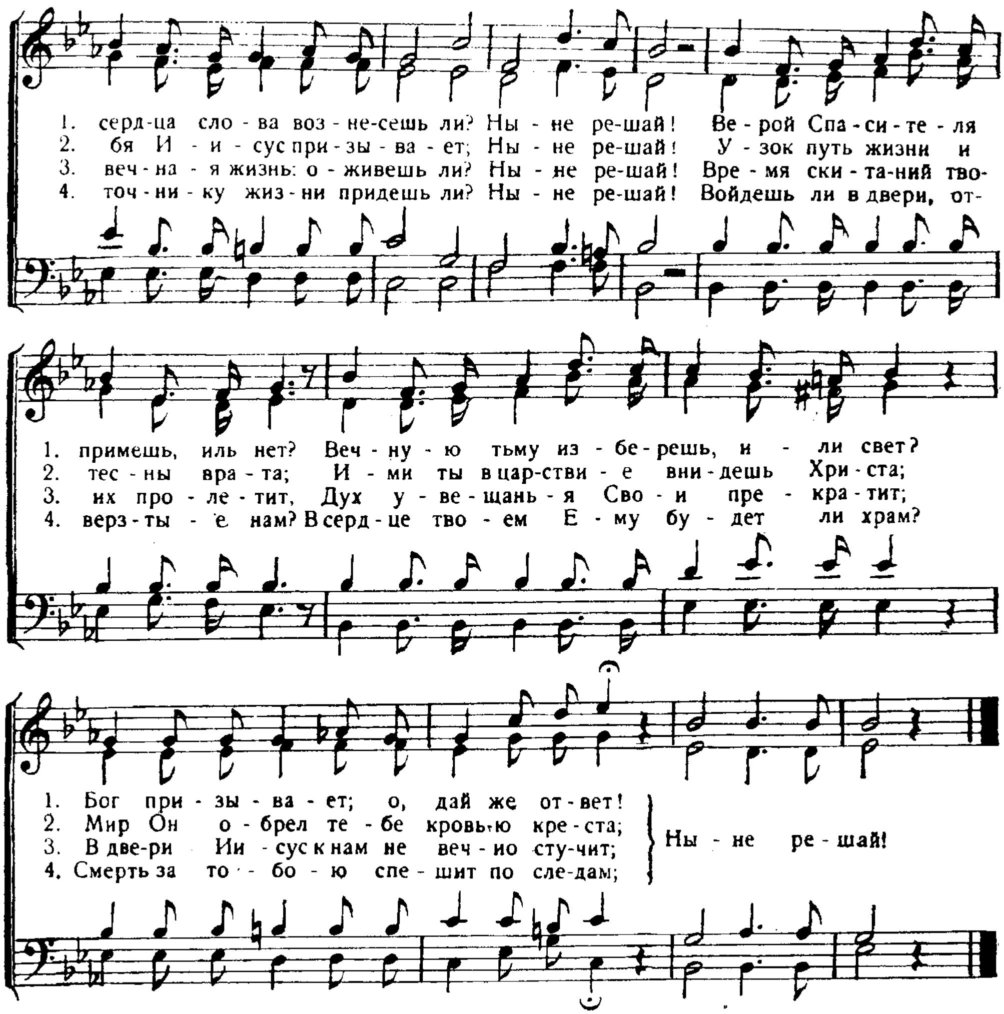




77. Христа благодать изберешь ли?

„Ныне, когда услышите глас Его, не ожесточайте сердец ваших. Евр. 3, 7.
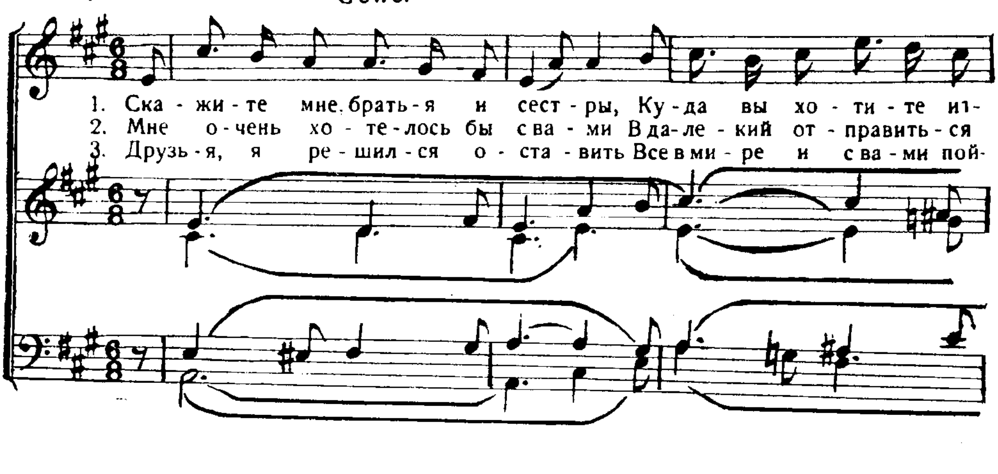
W. H. Doane.

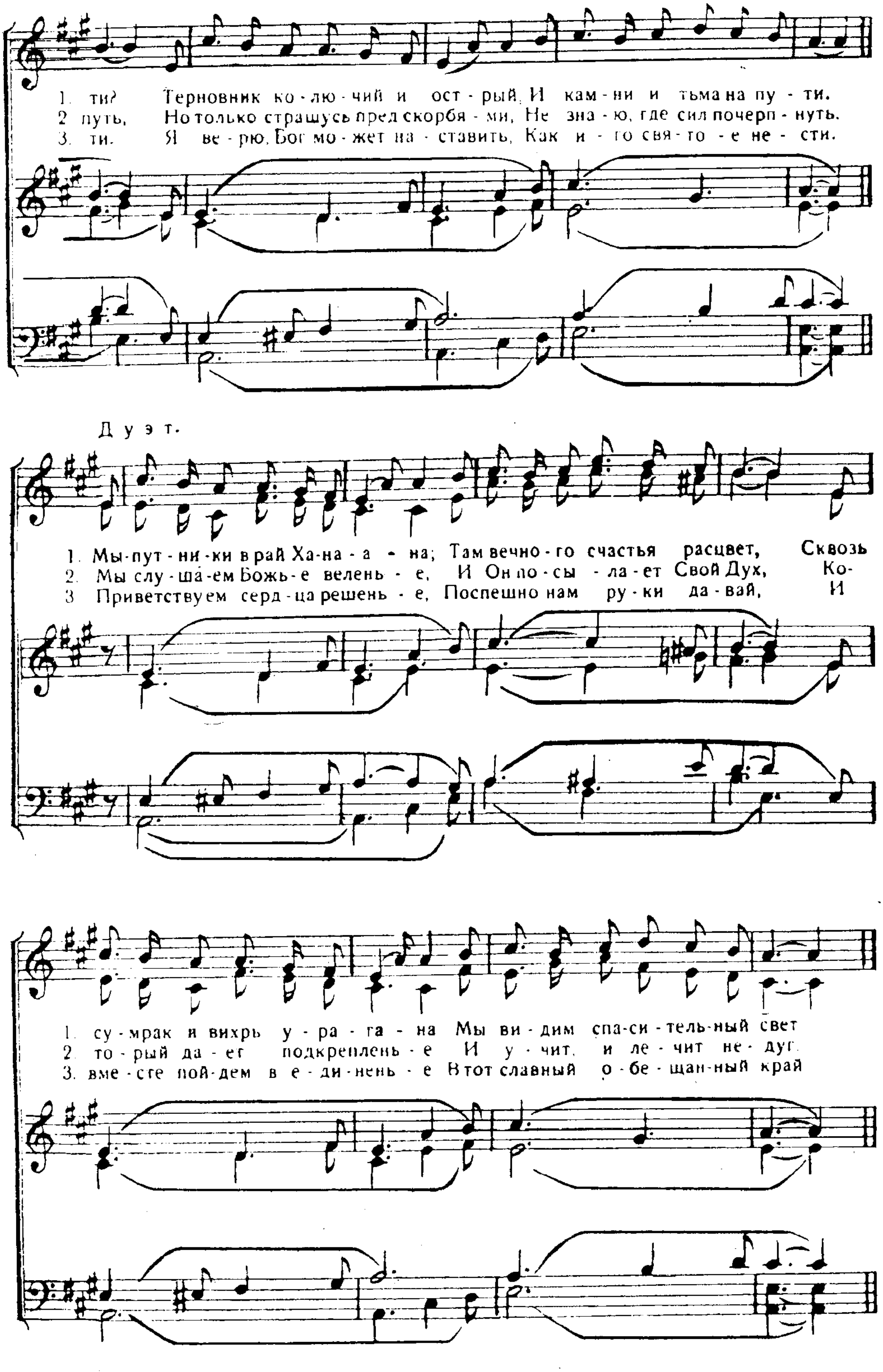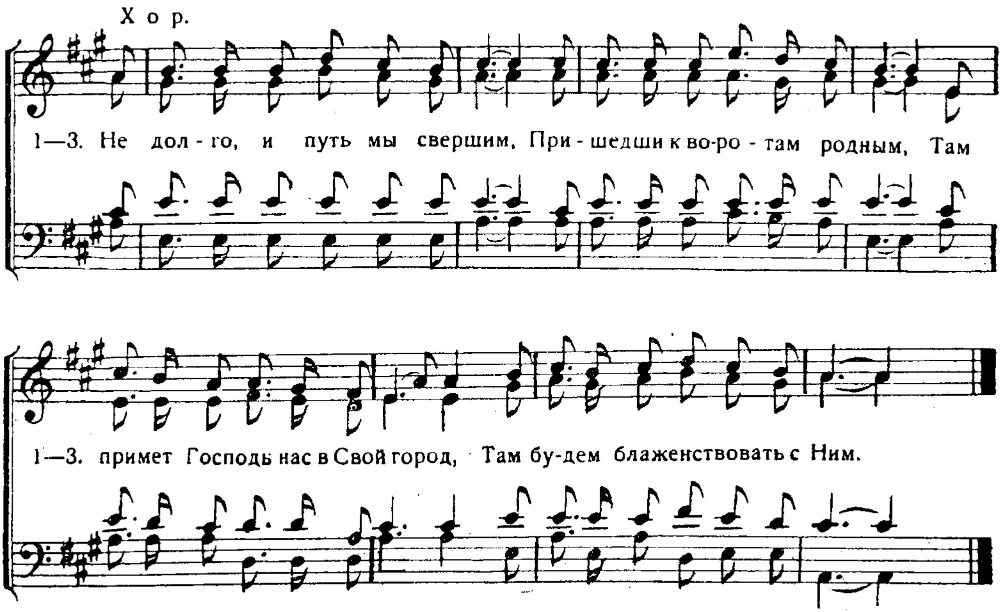




78. Скажите мне, братья и сестры.

Перевод И. С. П. Соло. Проводите время странствования. Петр. 1, 17.




1. ти? Терновник ко-лю-чий и ост-рый, И кам-ни и тьма на пу-ти.
2. путь, Но только страшусь пред скорбя-ми, Не зна-ю, где сил почерп-нуть.
3. ти. Я ве-рю, Бог мо-жет на-ставить, Как и-го свя-то-е не-сти.
Дуэт.
1. Мы пут-ни-ки в рай Ха-на-а-на; Там вечно-го счастья расцвет, Сквозь
2. Мы слу-ша-ем Божь-е велень-е, И Он по-сы-ла-ет Свой Дух, Ко-
3. Приветствуем серд-ца решень-е, Поспешно нам ру-ки да-вай, И
1. су-мрак и вихрь у-ра-га-на Мы ви-дим спа-си-тель-ный свет
2. то-рый да-ет подкреплень-е И у-чит, и ле-чит не-дуг.
3. вме-сте пой-дем в е-ди-нень-е В тот славный о-бе-щан-ный край
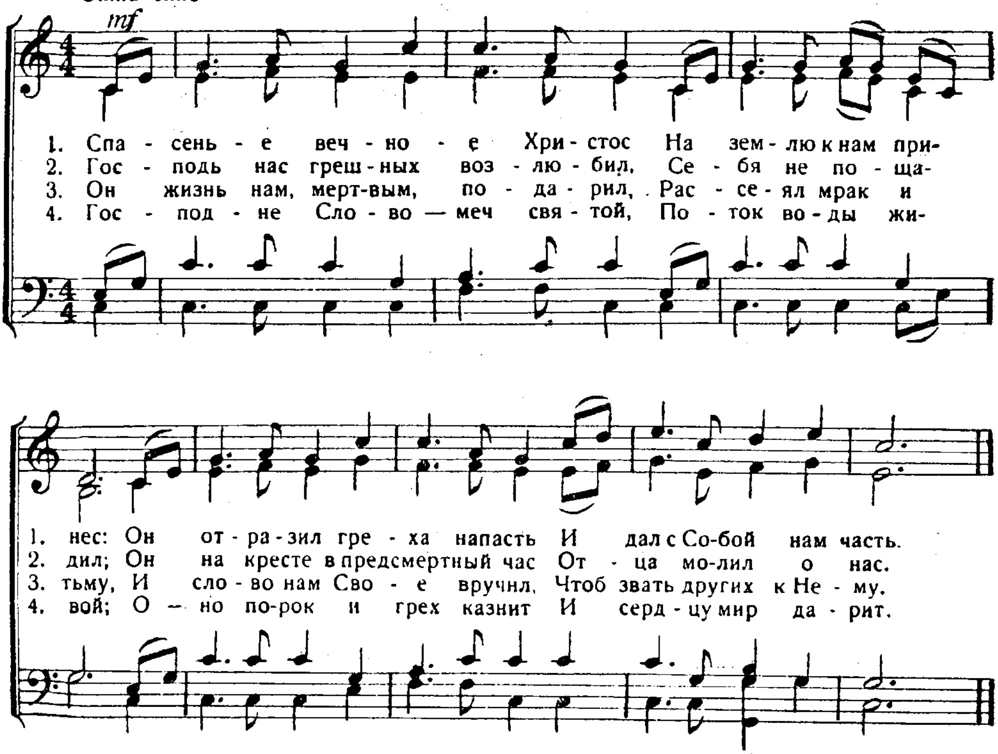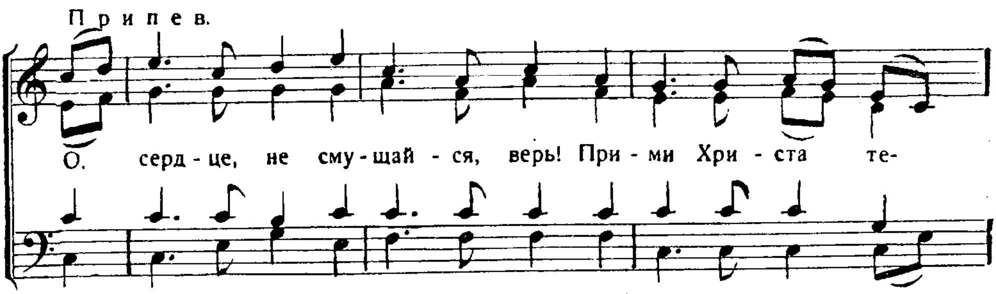


79. Спасенье вечное Христос.
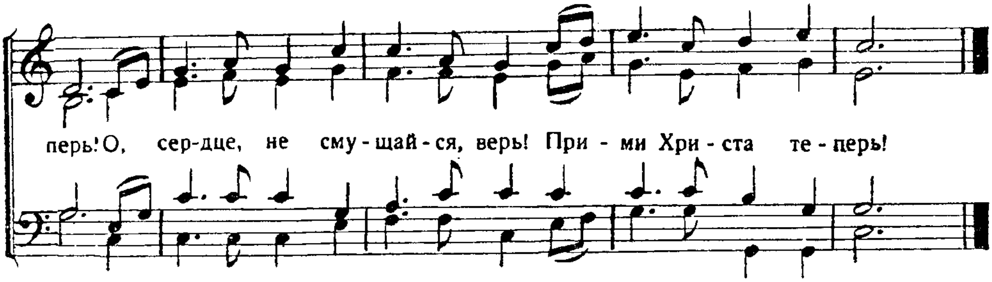
Да не смущается сердце ваше. Иоан. 14, 1.

Перев. И. С. П.

Оживленно.



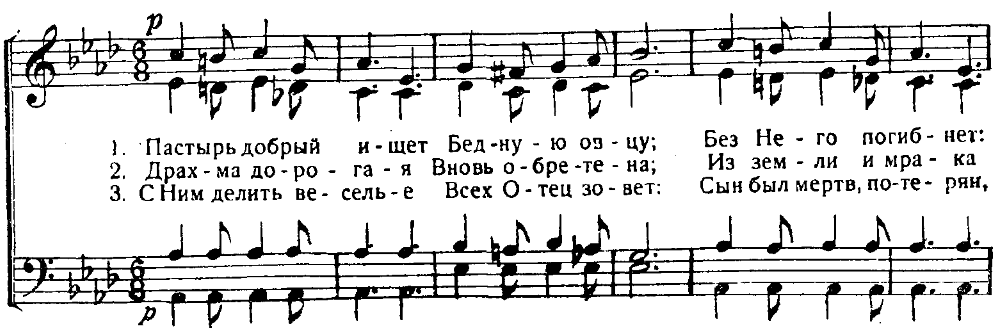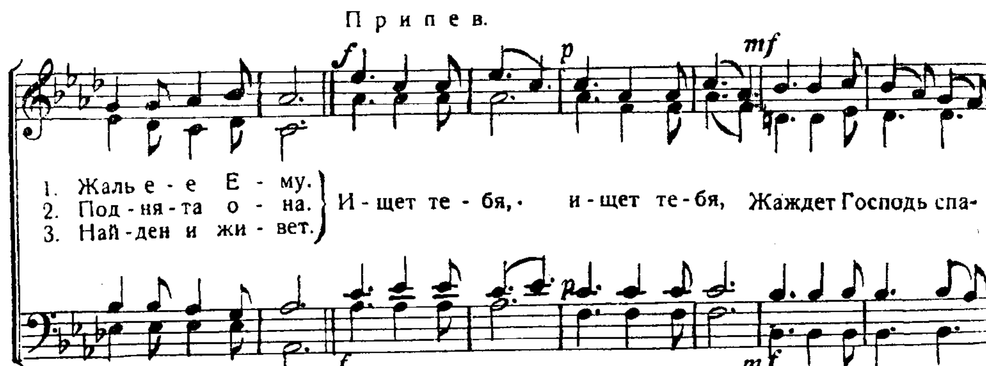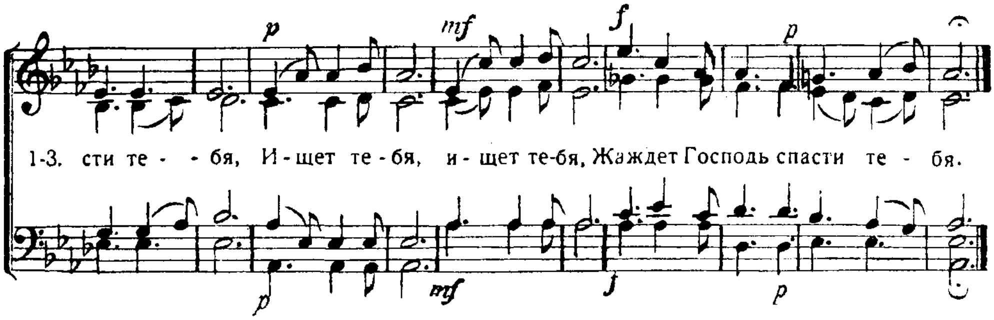




80. Пастырь добрый ищет.

Я есмь Пастырь добрый. Иоан. 10, 14.

P. P. Bliss.
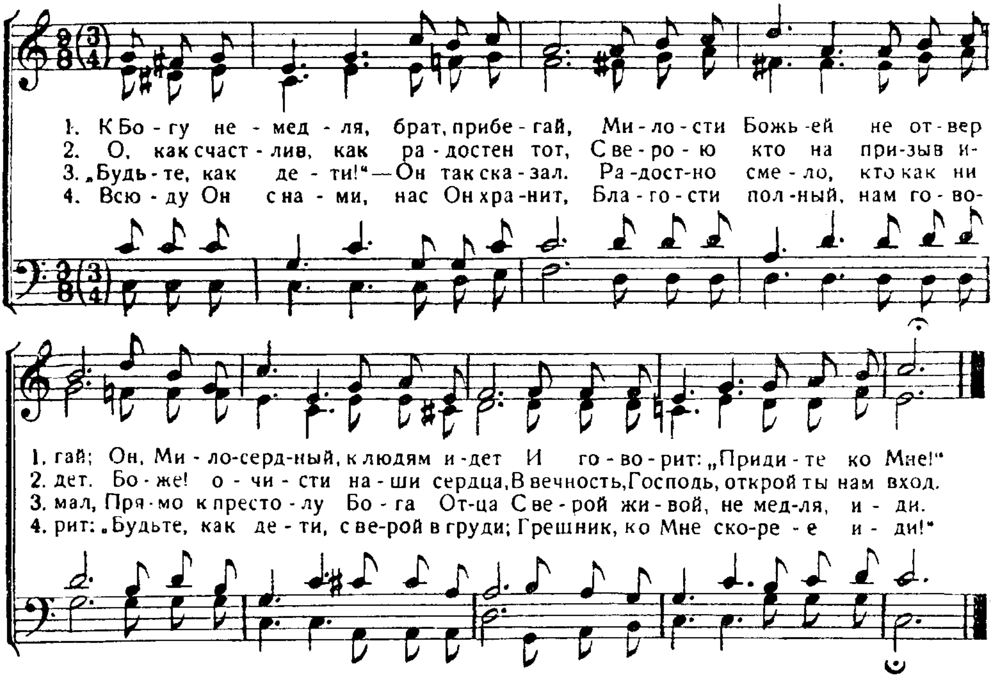






81. К Богу немедля, брат, прибегай.

Вот, теперь время благоприятное. 2. Кор. 6, 2.

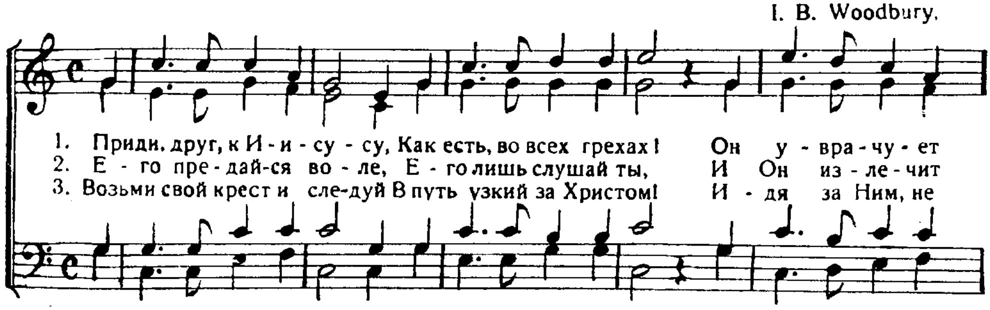
Перевод И. С. П.
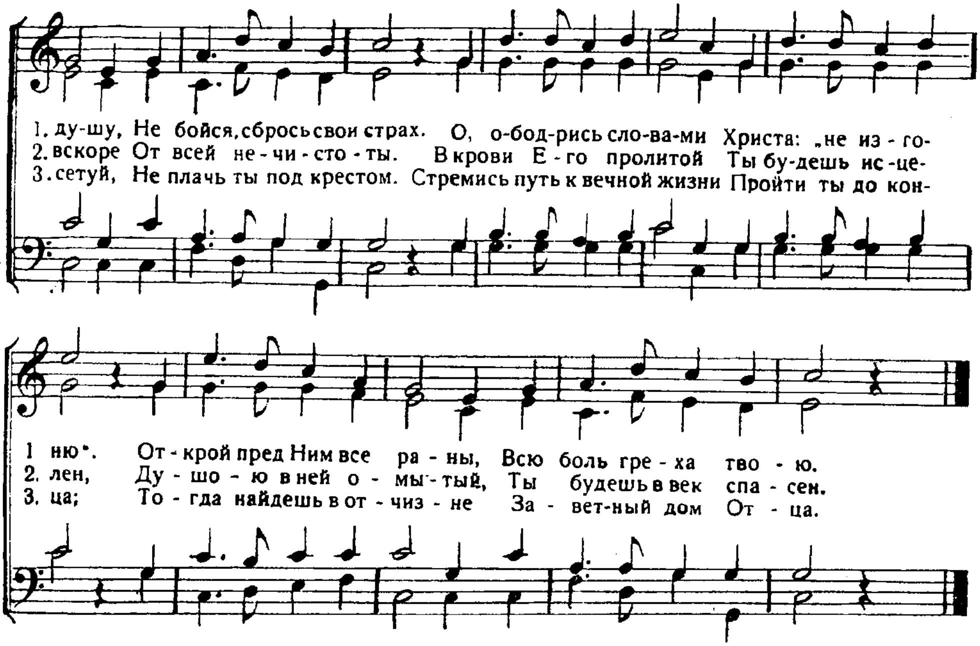


82. Приди, друг, к Иисусу!

Придите ко Мне! Мф. 11, 28.

I. B. Woodbury.
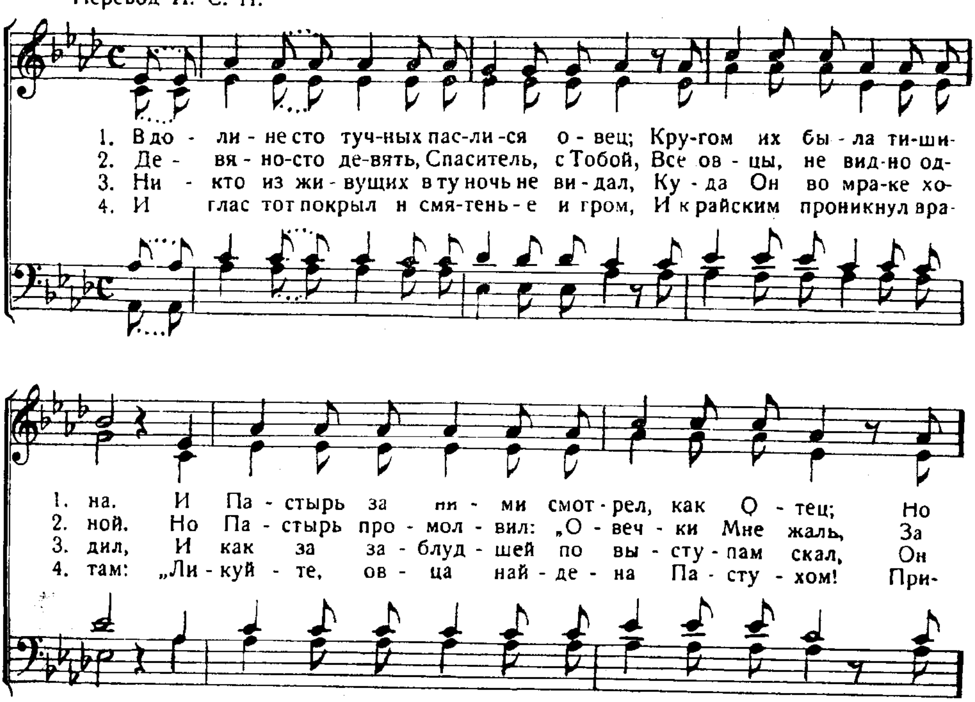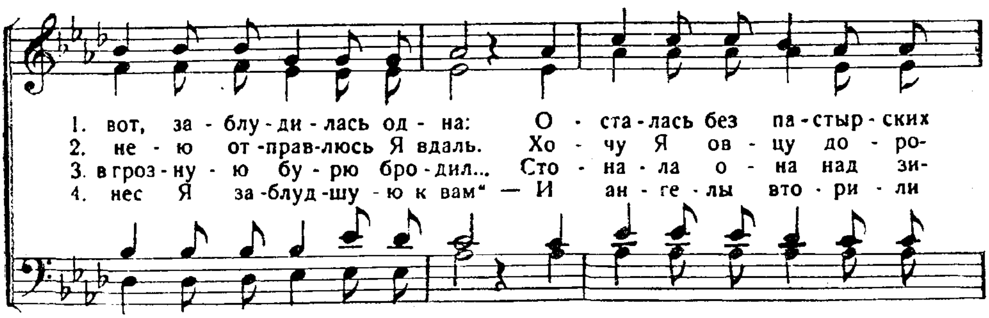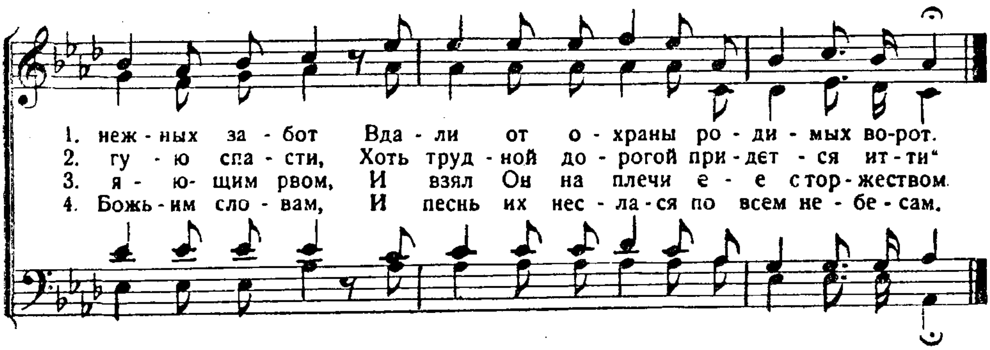




83. В долине сто тучных паслися овец.

Имея сто овец и потеряв одну из них. Лук. 15. 4.

Перевод И. С. П.
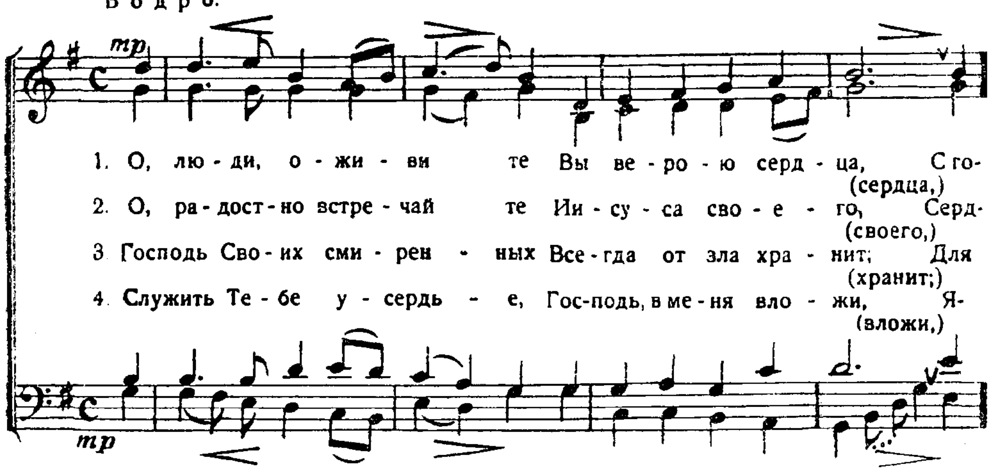






84 а. О, люди, оживите.
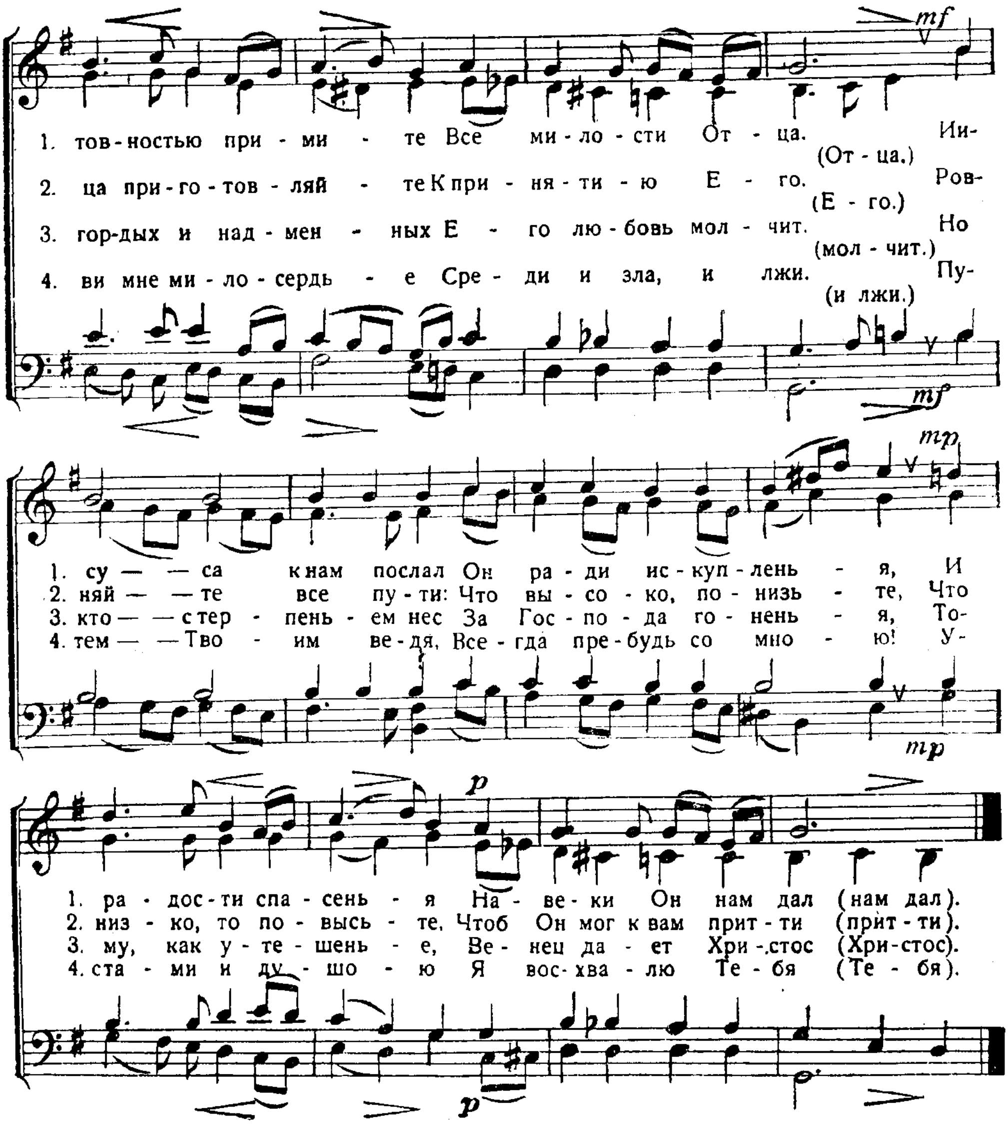
„Прими из уст Его закон" Иов. 22, 22.

Перев. И. С. П

Н. А. Казаков.

Б о д р о.
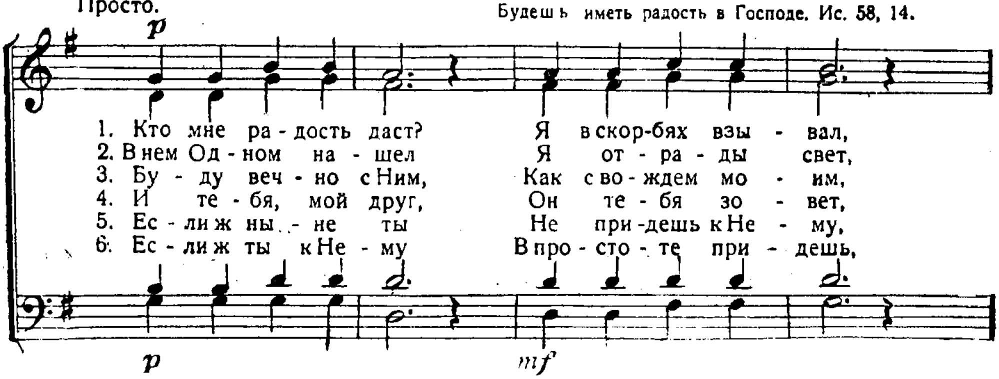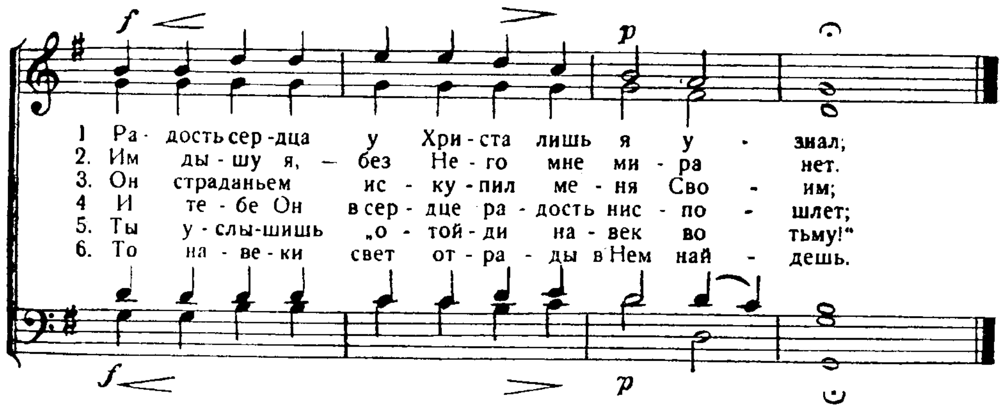




84б. Кто мне радость даст?

Просто.

Будешь иметь радость в Господе. Ис. 58, 14.

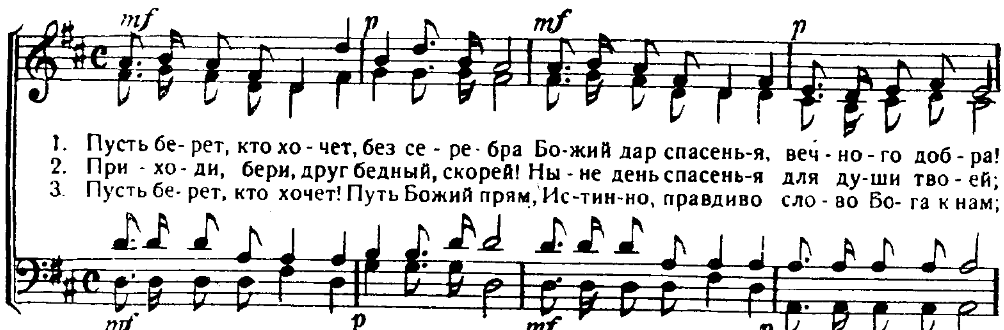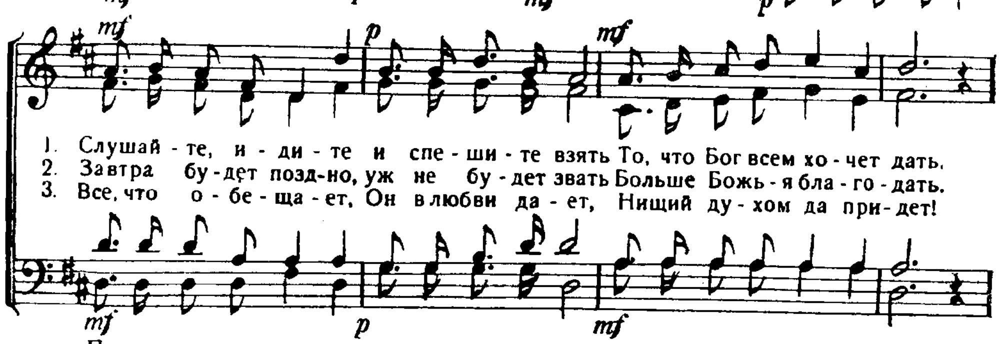




85. Пусть берет, кто хочет, без серебра.

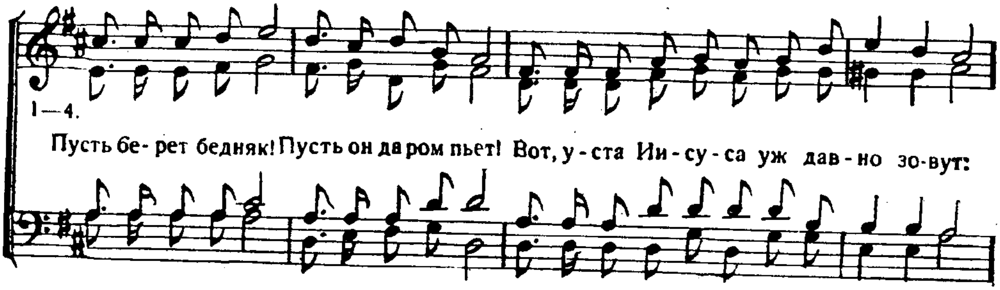
Покупайте без серебра. Ис. 55, 1
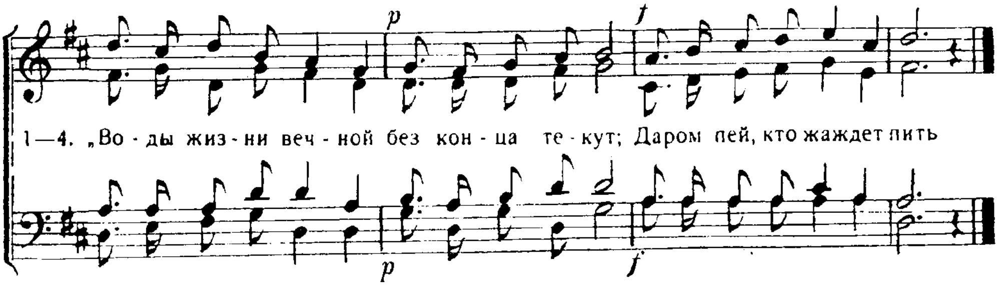
Перевод И. С. П.
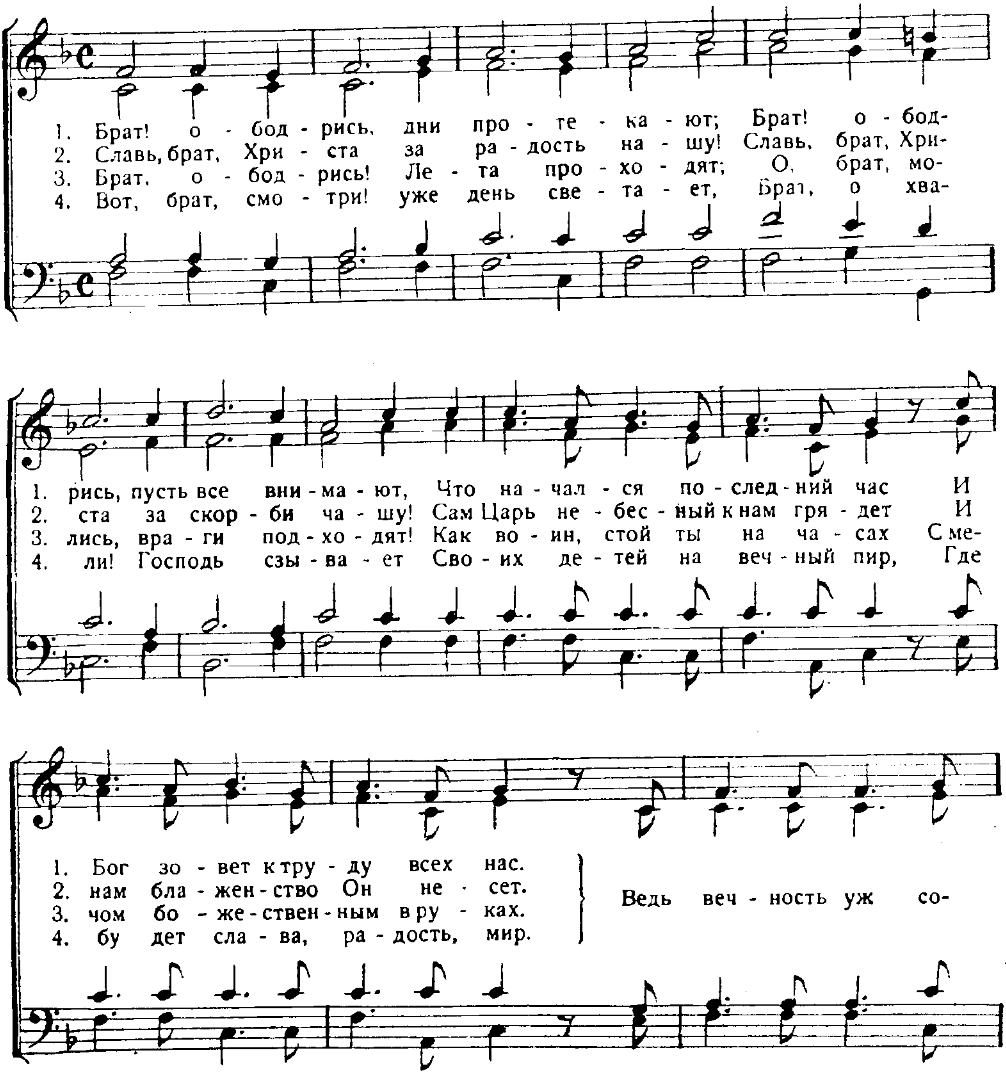




Припев.
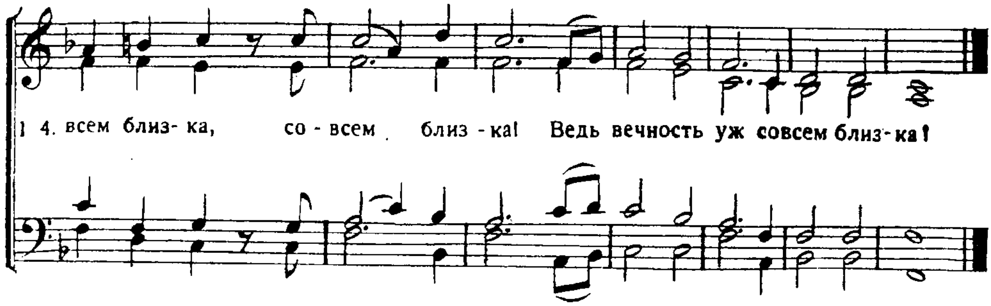




86. Брат ободрись, дни протекают!

„Ободритесь! Это — Я!" Мф. 14, 27.
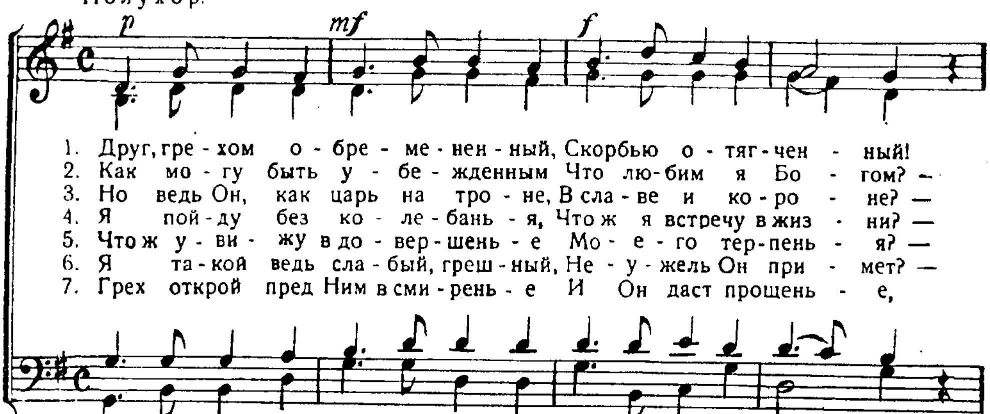




87. Друг, грехом обремененный.

Да не колеблются стопы мои. Пс. 16, 5.

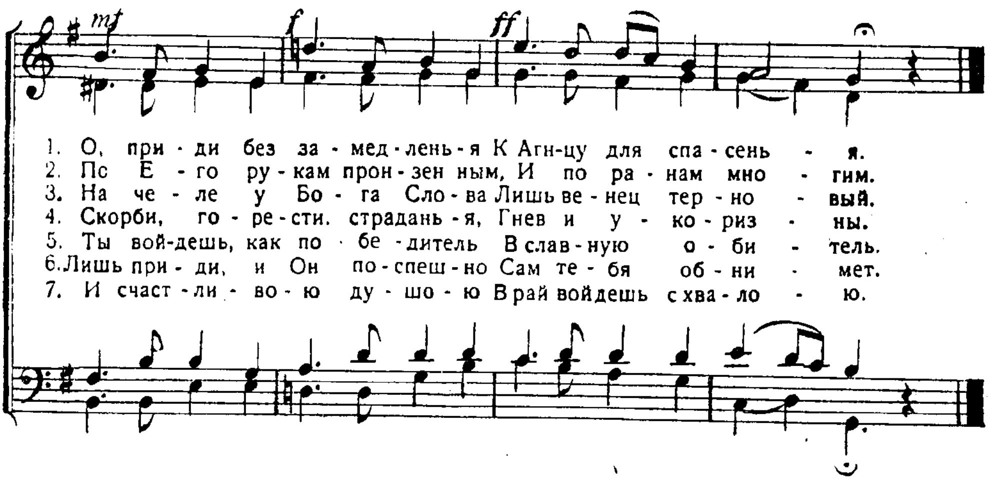
Перевод И. С. П.

E. Gebhardt.

Полухор.

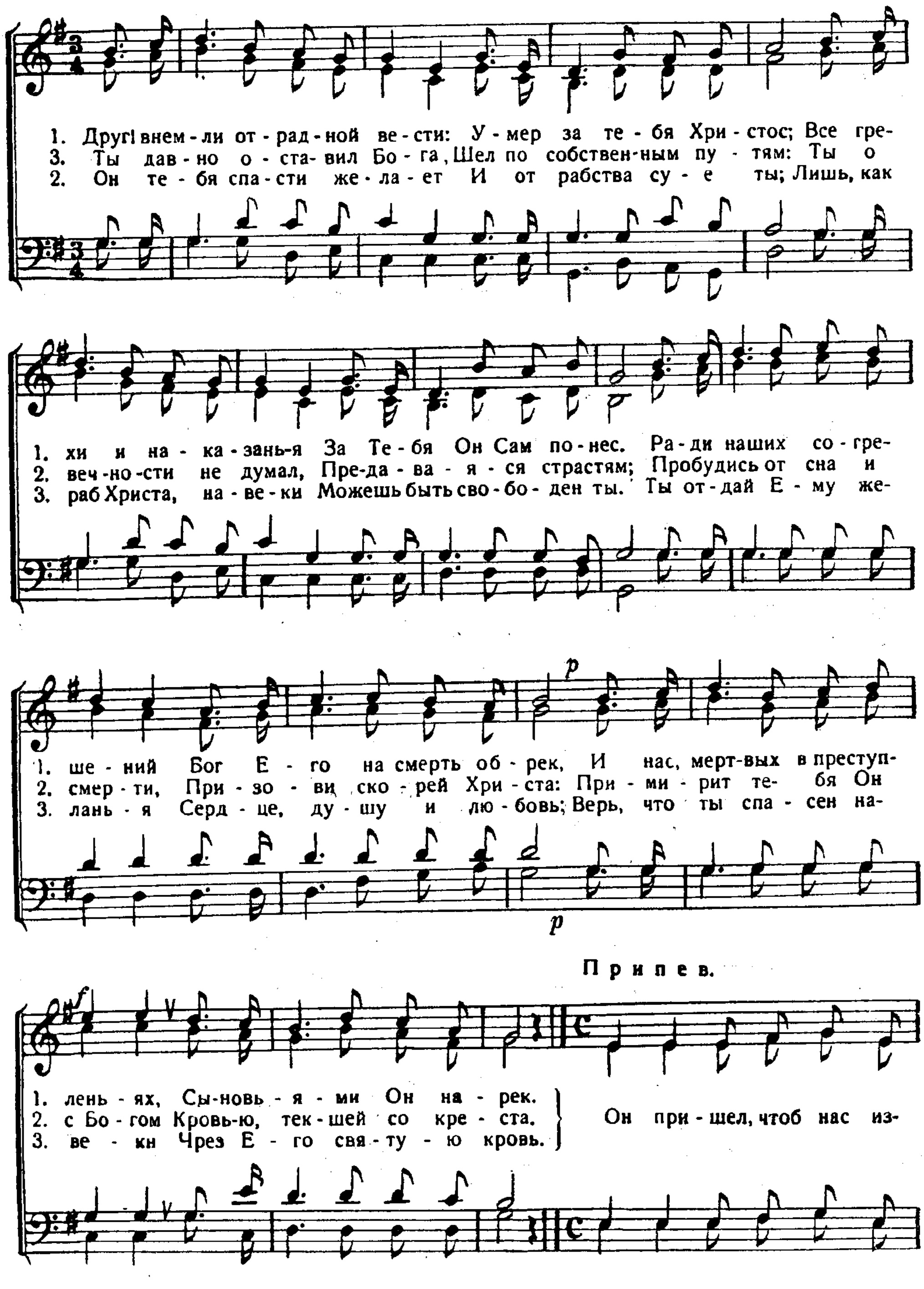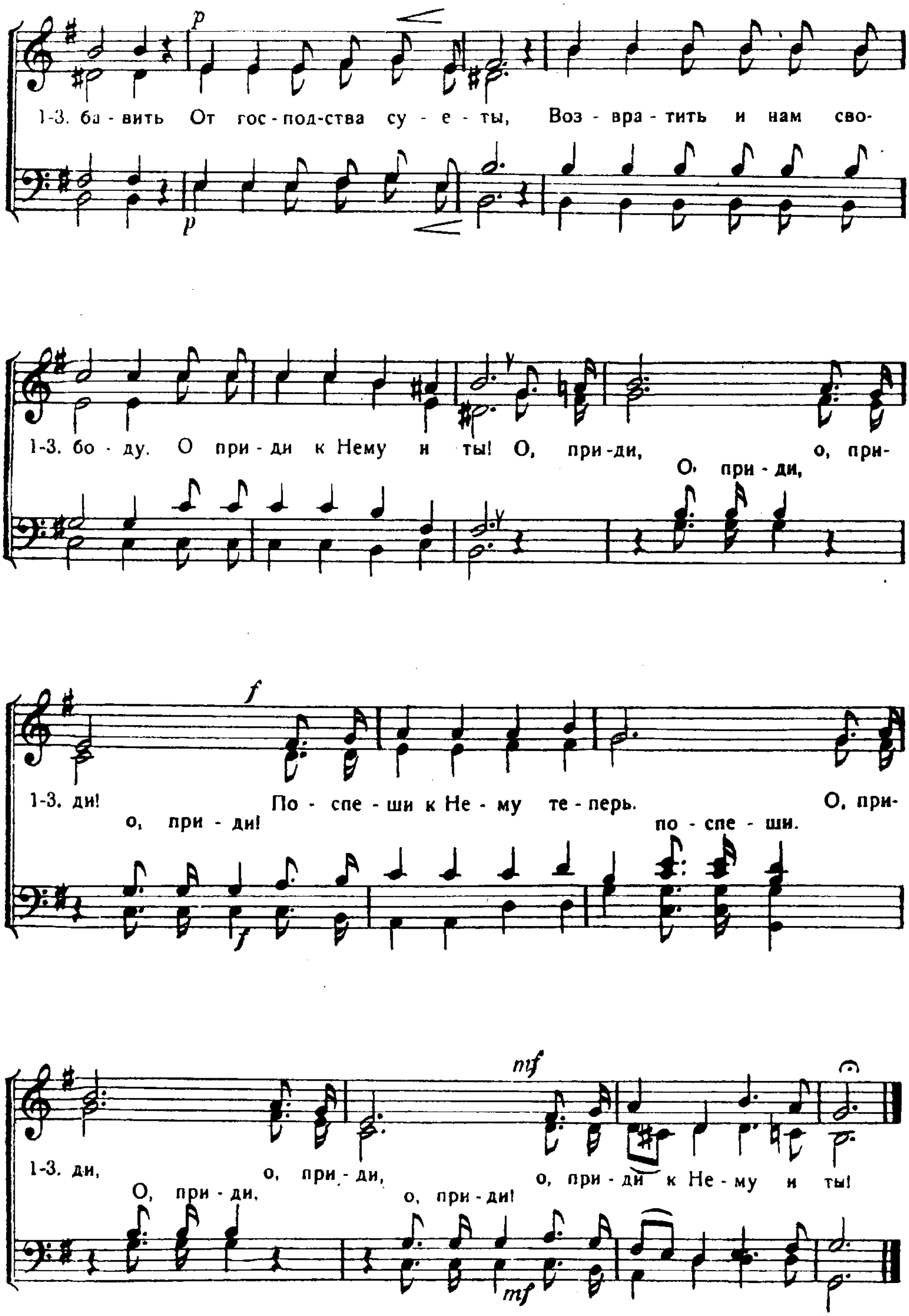


Весь хор.



88. Друг, внемли отрадной вести.

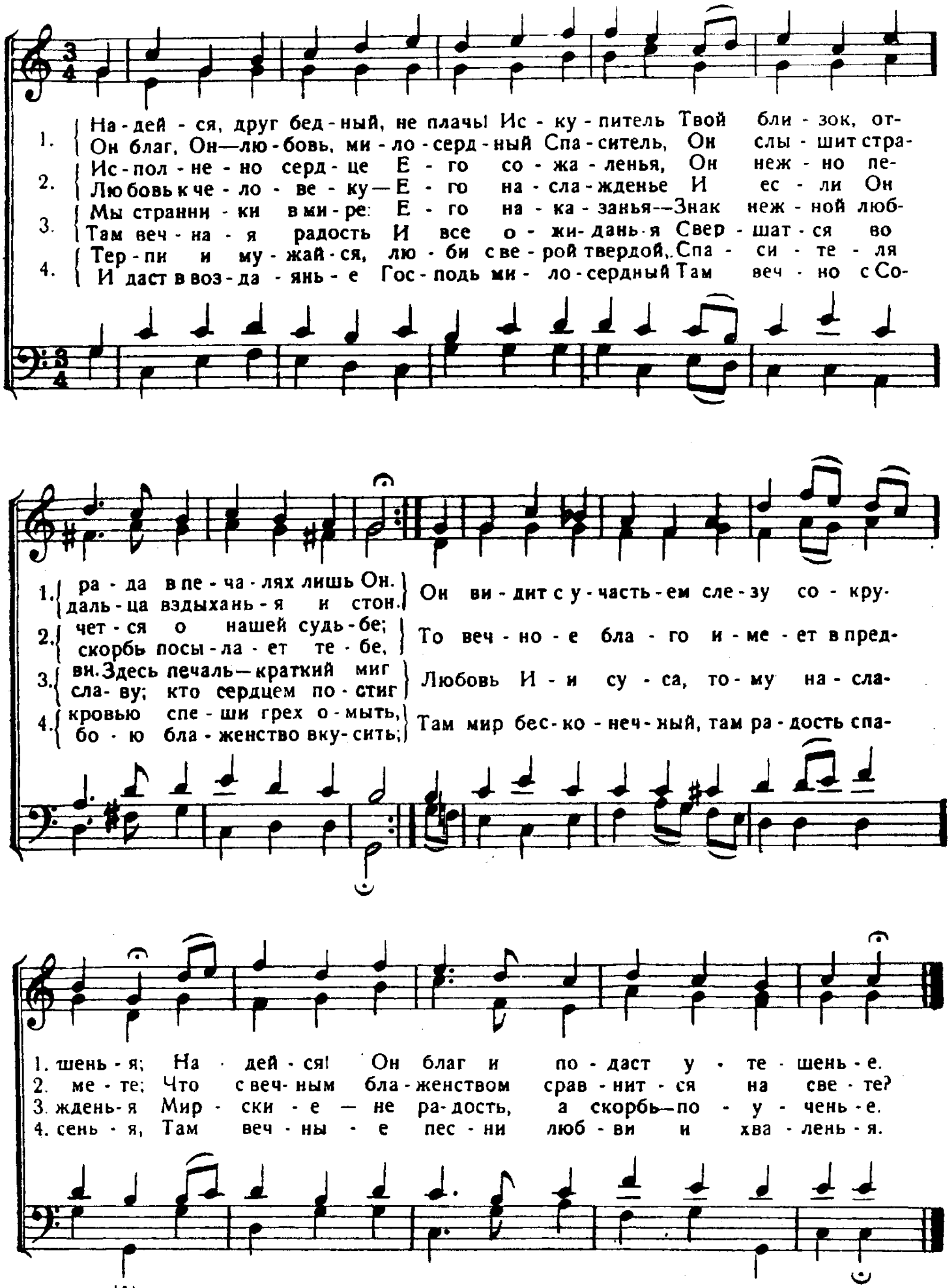
Внимайте сему, все живущие. Пс. 48, 2.




1-3. ба - вить От гос - под - ства су - е - ты, Воз - вра - тить и нам сво-
1-3. бо - ду. О при - ди к Нему и ты! О, при - ди, о, при-
О, при - ди,
1-3. ди! По - спе - ши к Не - му те - перь. О, при-
о, при - ди! по - спе - ши.
1-3. ди, о, при - ди, о, при - ди к Не - му и ты!
О, при - ди, о, при - ди!

89. Надейся, друг бедный не плачь!
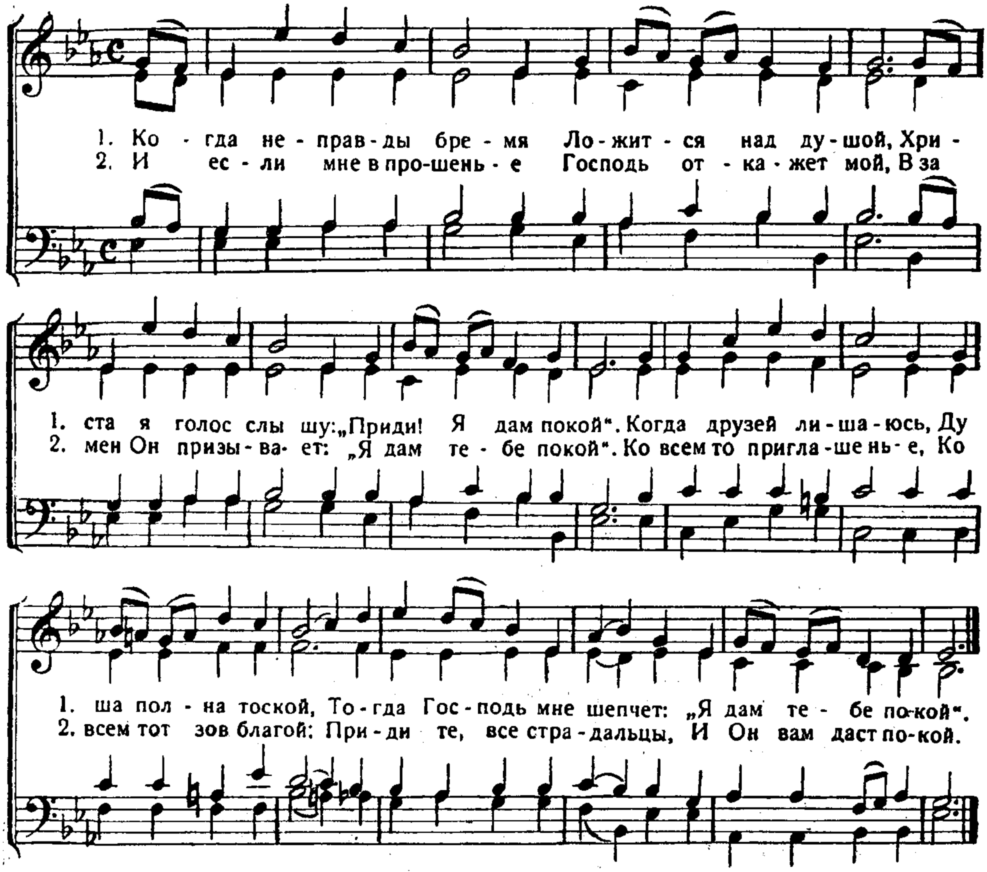
Надейся на Господа. Пс. 26, 14.



90. Когда неправды бремя.

„Я успокою вас" Мф. 11. 28.
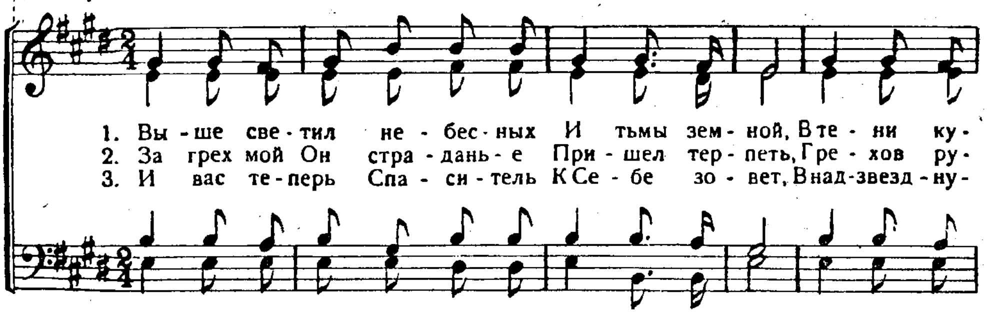
H. J. E. Holmes.
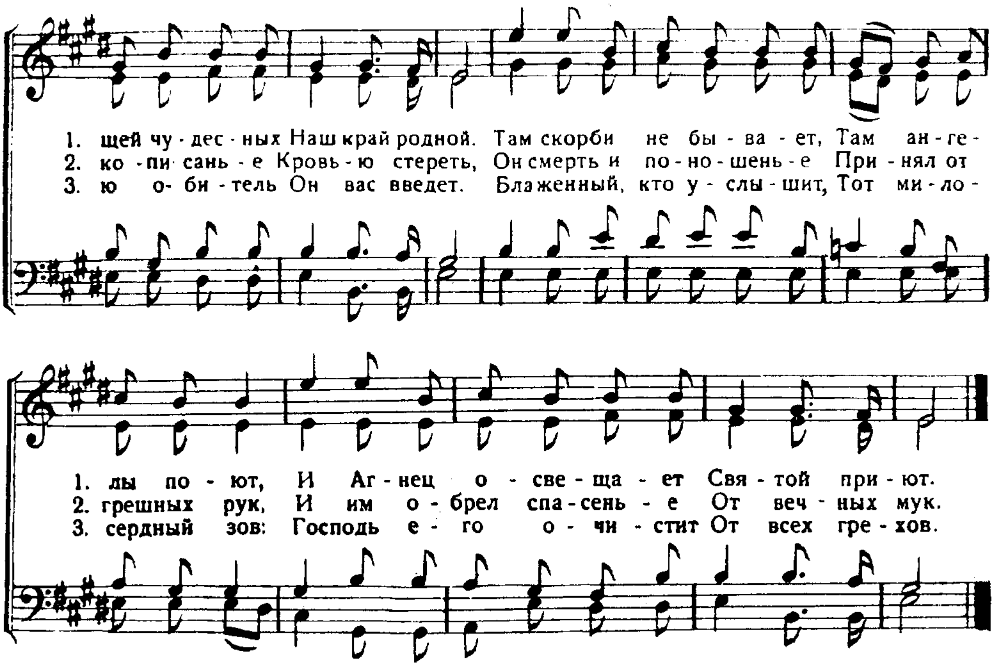


91, Выше светил небесных.

Ни плача, ни вопля, ни болезни не будет. Откр. 21. 4.

Перевод И. С. П.
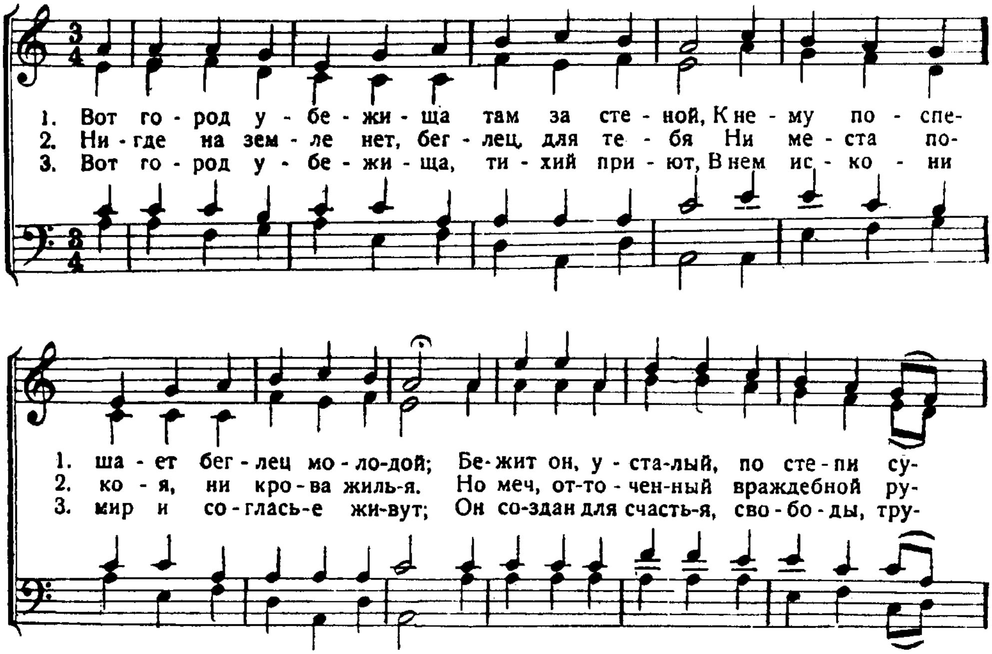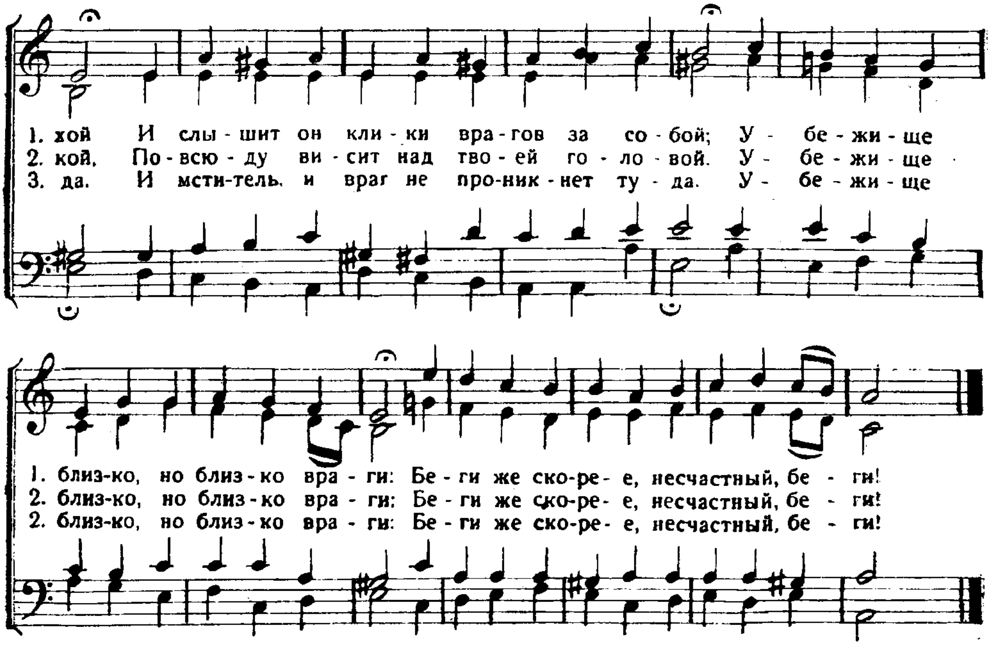




92. Вот город убежища там за стеной.

Будут города сии убежищем. Чис. 35, 12.

Слова И. С. П.
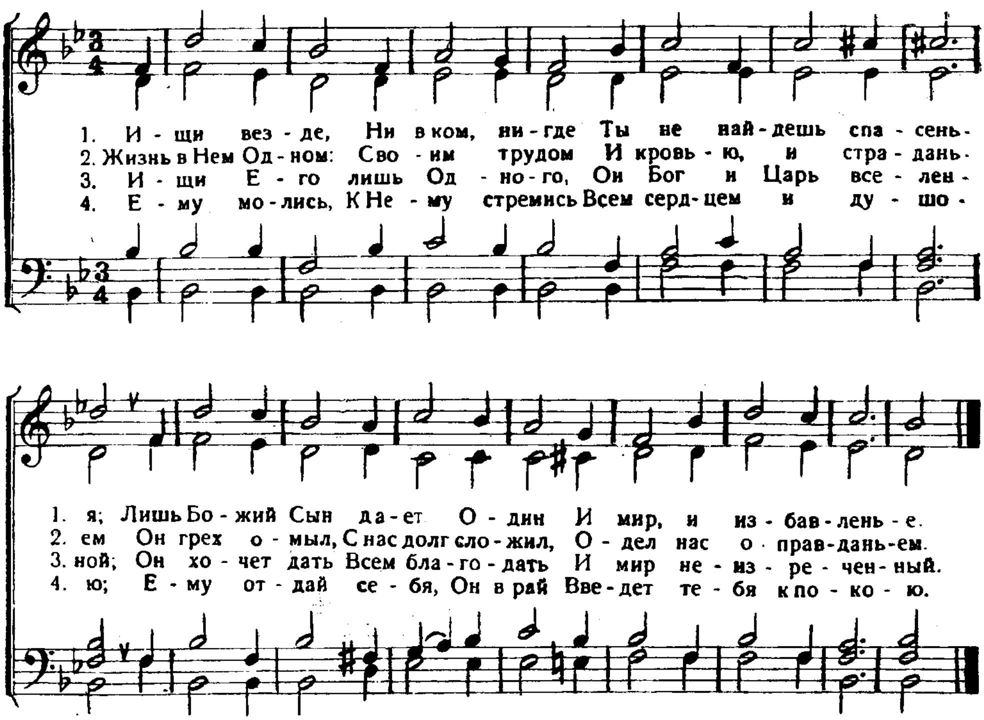




93. Ищи везде.
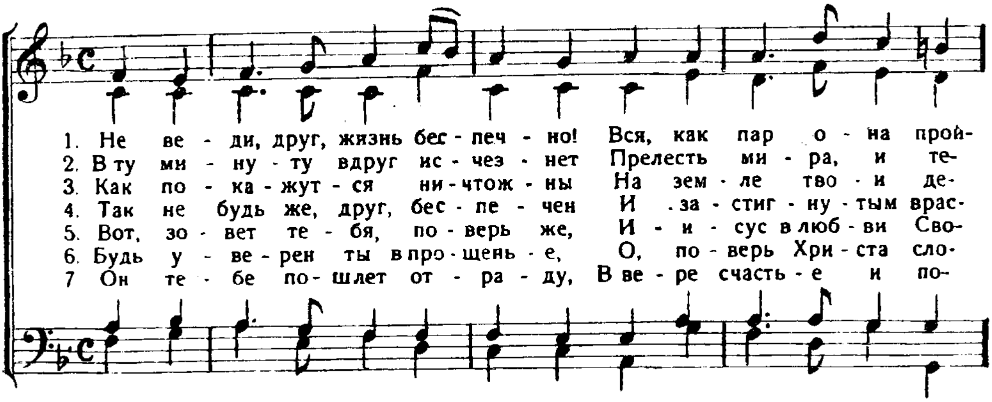
Ищите же прежде Царства Божия. Матф. 6, 33.
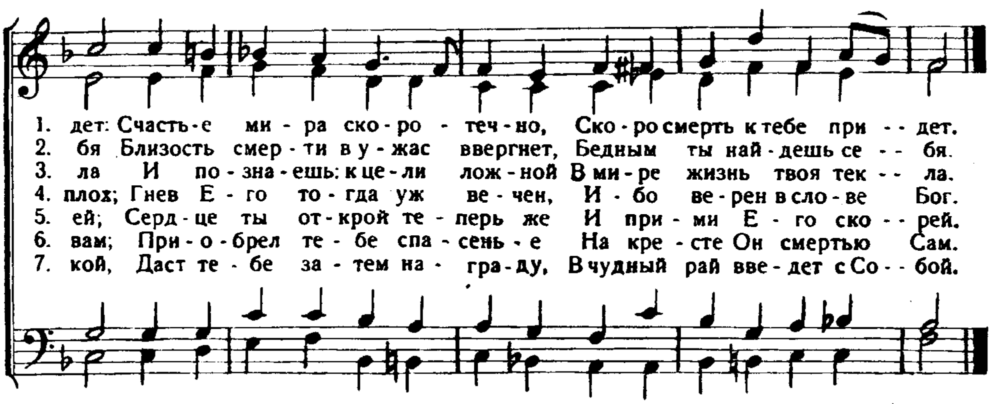
Перевод И. С. П.



94. Не веди, друг, жизнь безпечно!
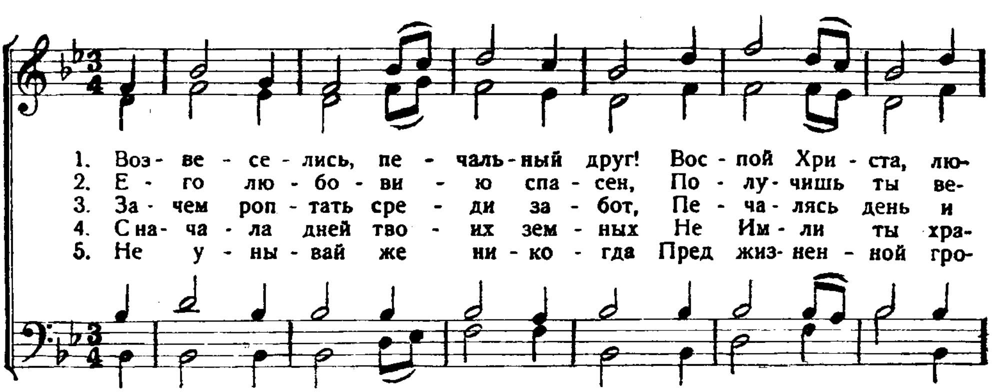
„Горе беспечным на Сионе." Ам. 6. 1.
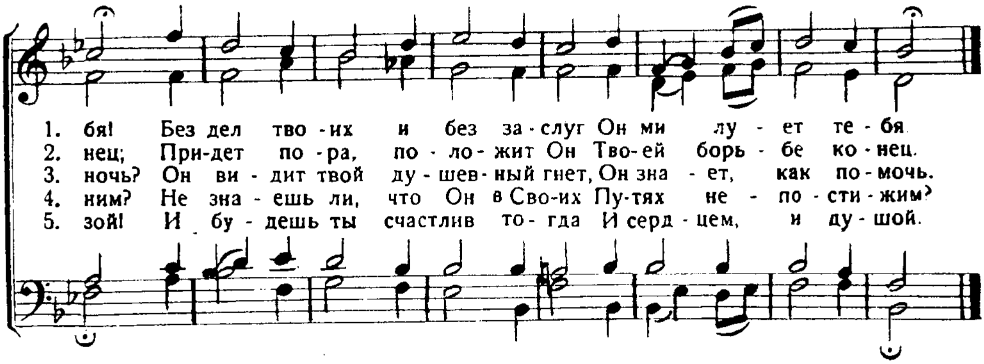




95. Возвеселись, печальный друг.
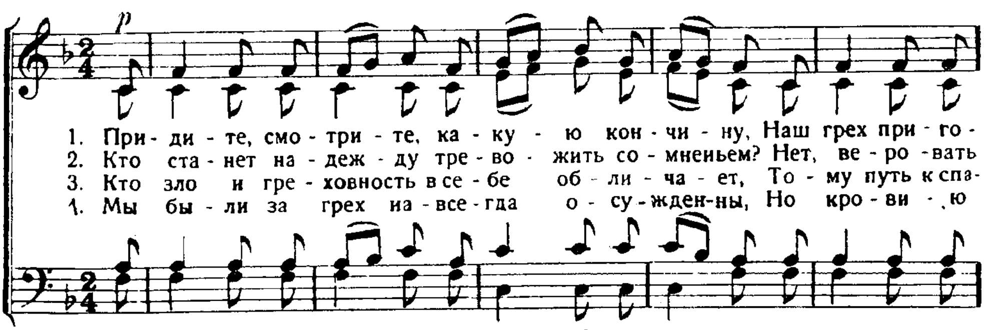
Праведник возвеселится о Господе. Пс. 63. 11.
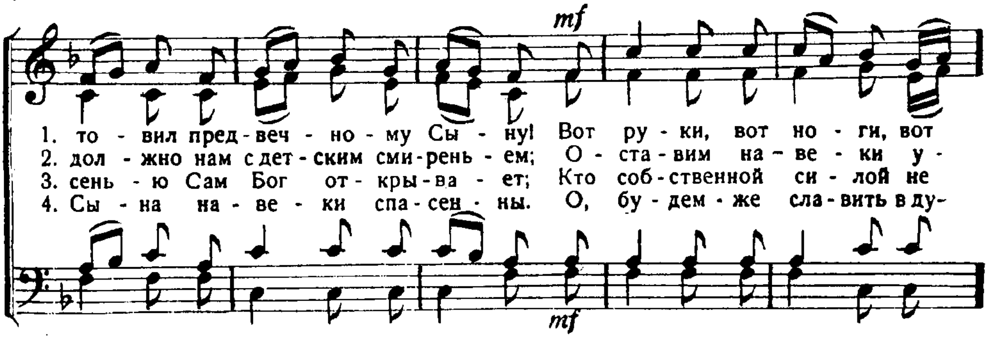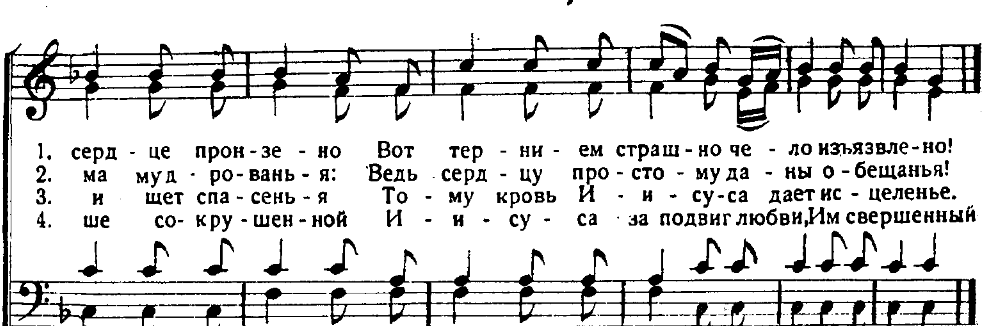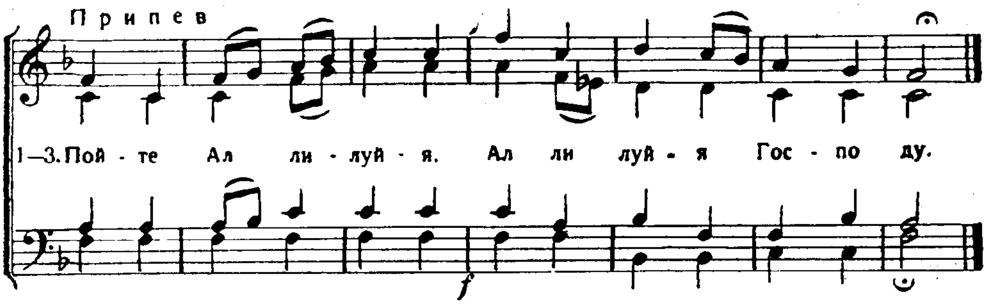




96. Придите, смотрите, какую кончину.

Он страдал добровольно. Ис. 53, 7





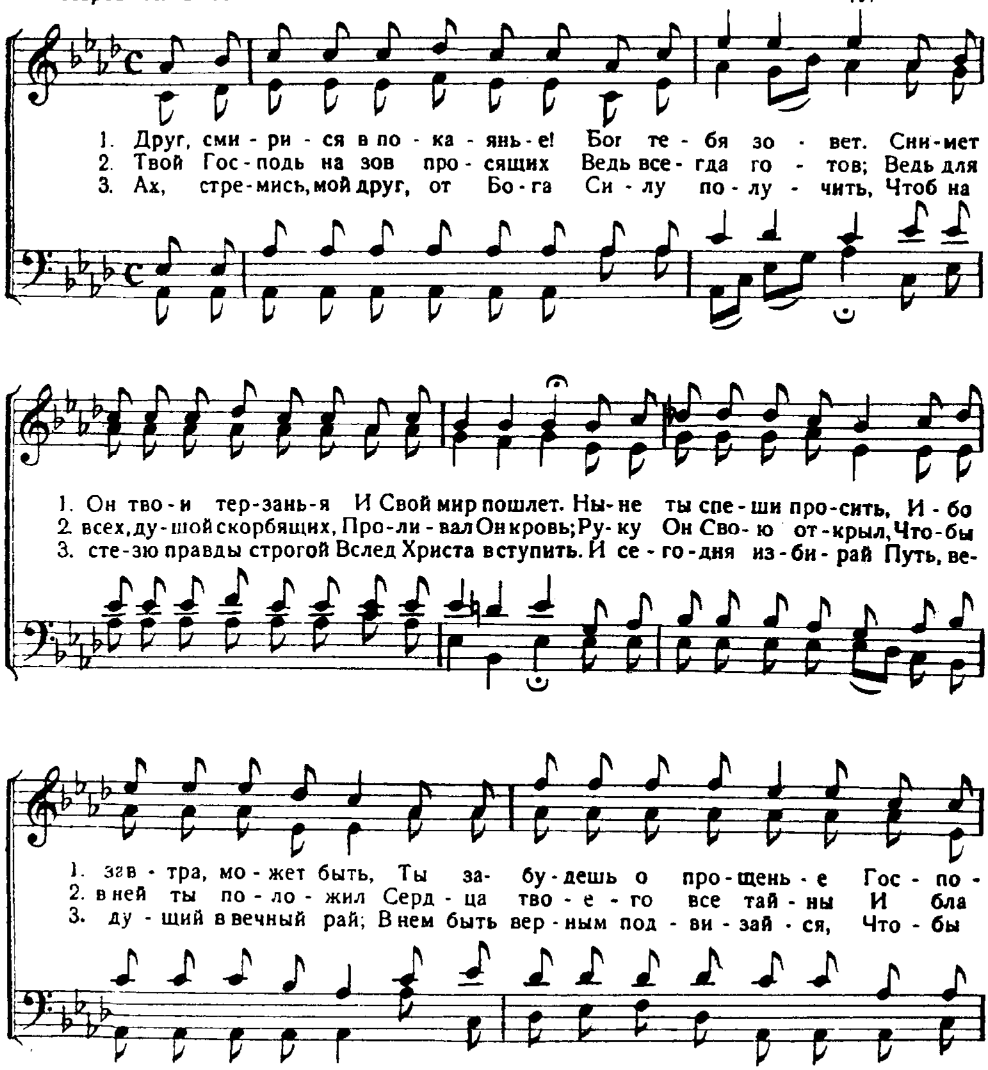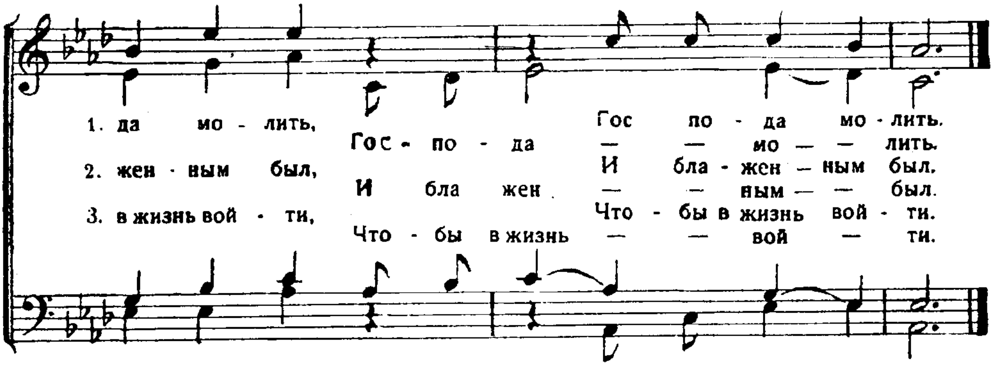




97. Друг, смирися в покаянье.

Покайтесь и веруйте в Евангелие. Марк. 1, 15.

Перев. И. С. П.
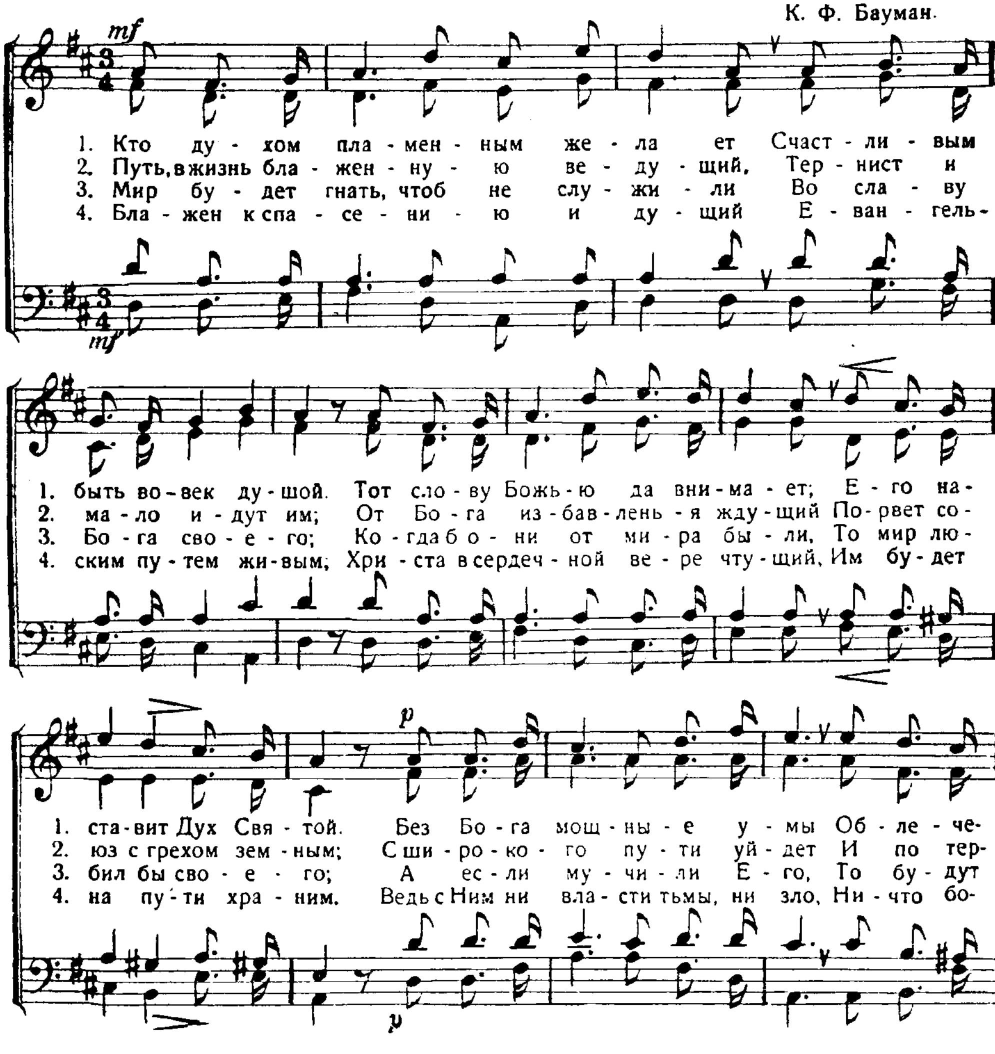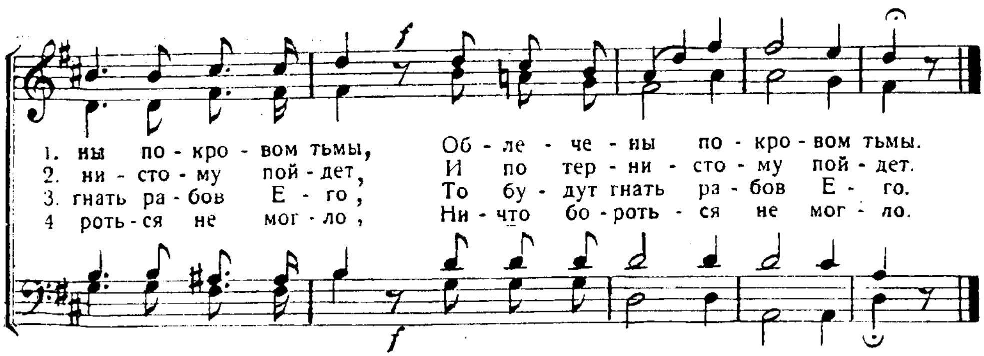




98. Кто духом пламенным желает.

Называет блаженным человека, которому Бог не вменяет грех. Рим. 4. 6.

К. Ф. Бауман.
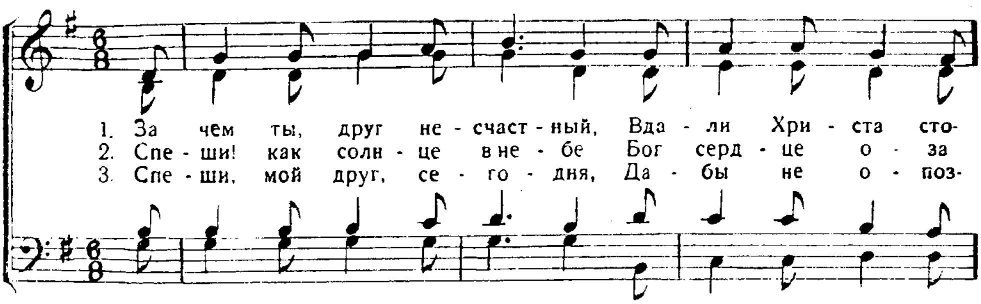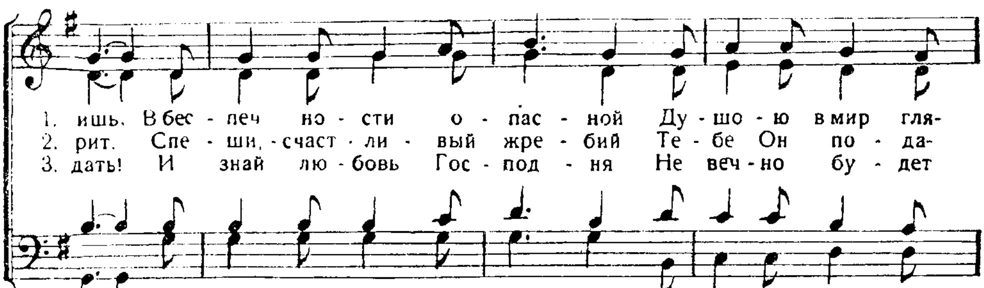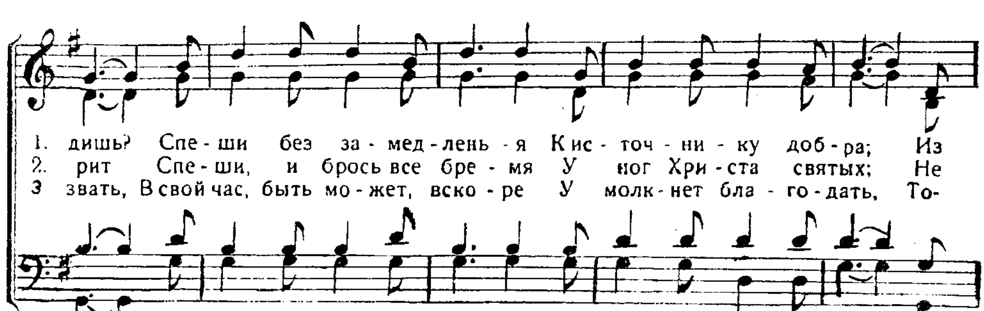




99. Зачем ты, друг несчастный?
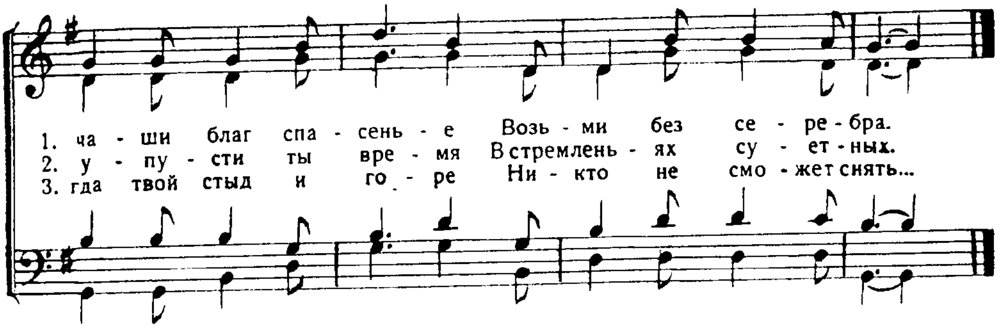
Ужаснетесь, беспечные. Ис. 32. 10.

Перевод И. С. П.
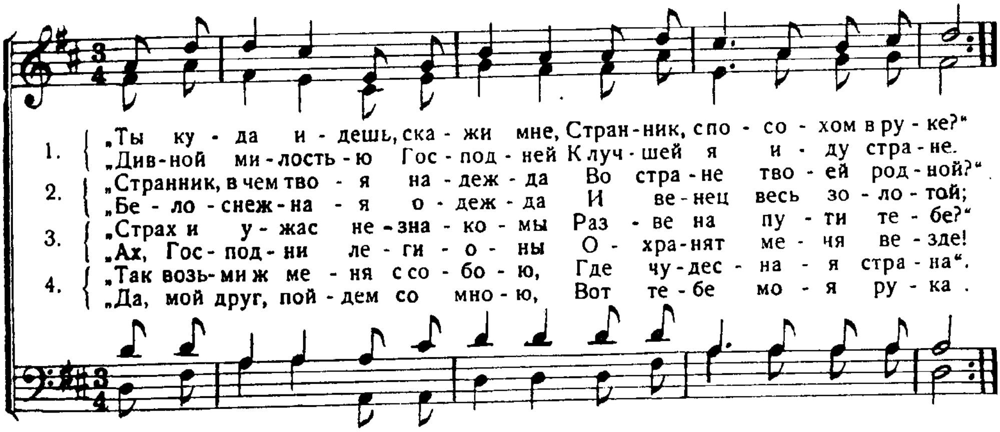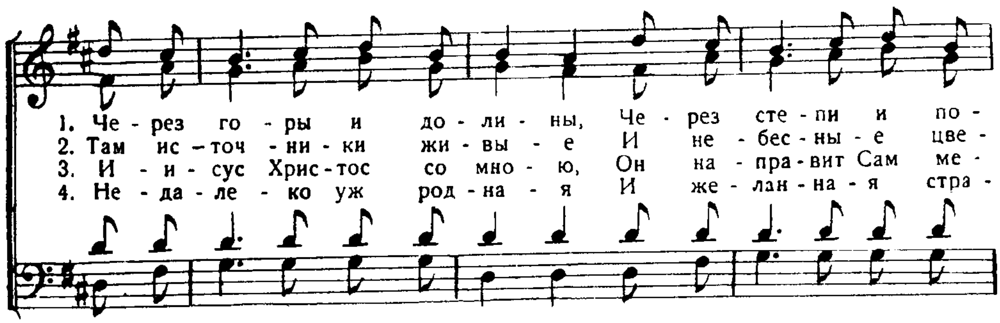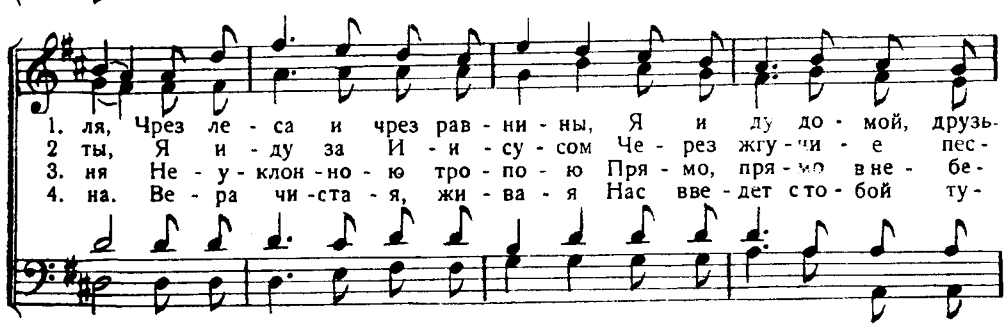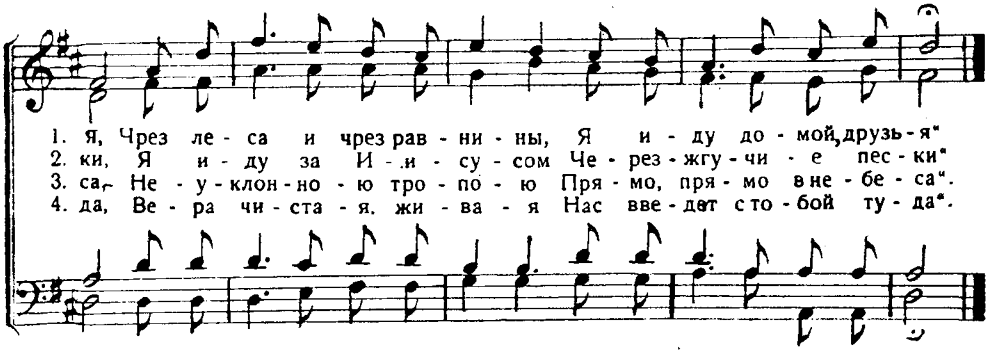








100. Ты куда идешь, скажи мне?

Странники и пришельцы на земле. Евр. 11. 13.
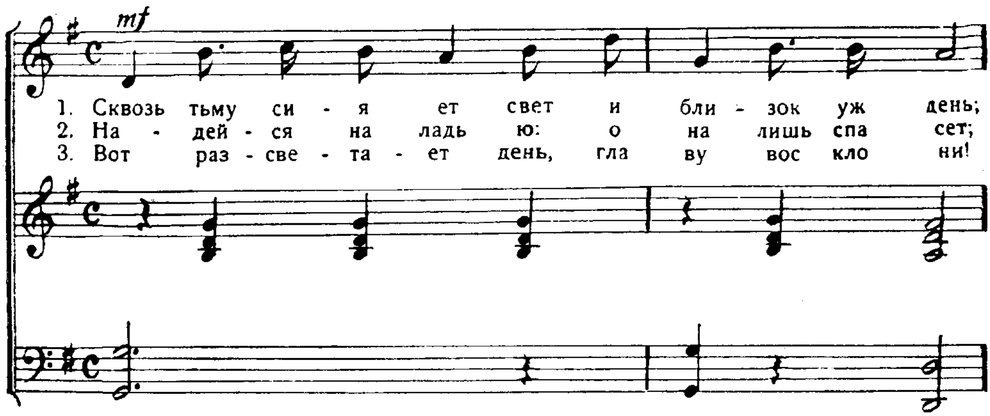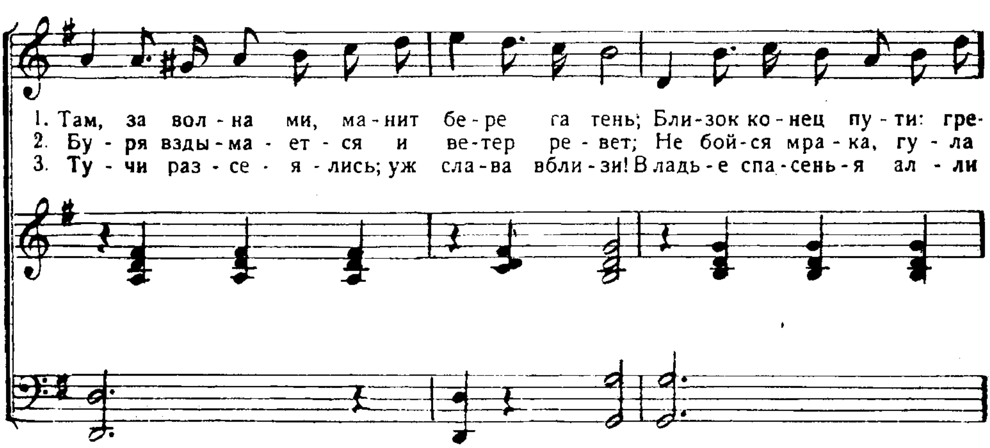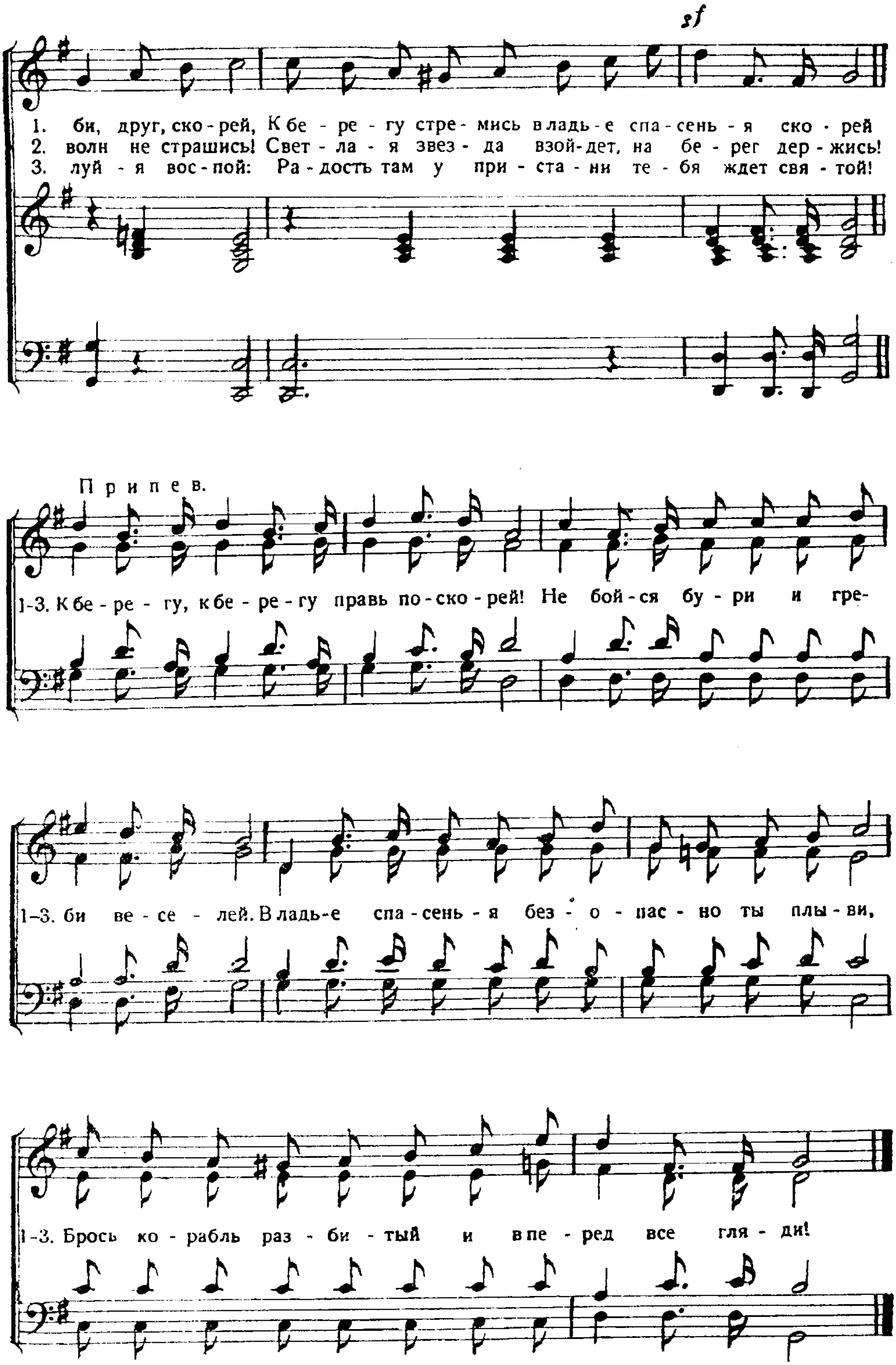








101. Сквозь тьму сияет свет.

Ты — покров мой и щит мой; на слово Твое уповаю. Пс. 118, 114.

P P Bliss.
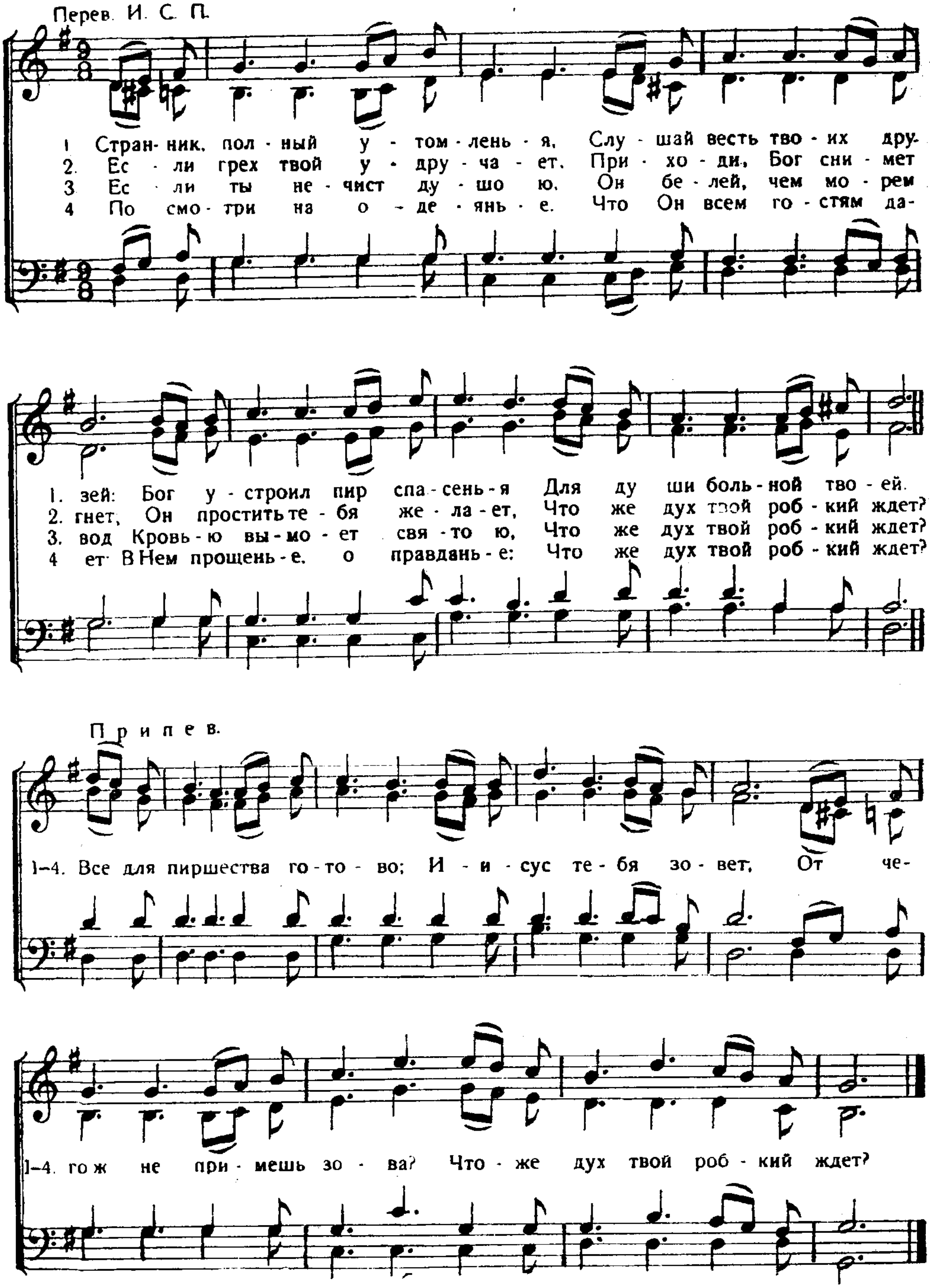





sf
1. би, друг, ско - рей, К бе - ре - гу стре - мись в ладь - е спа - сень - я ско - рей
2. волн не страшись! Свет - ла - я звез - да взой - дет, на бе - рег дер - жись!
3. луй - я вос - пой: Ра - дость там у при - ста - ни те - бя ждет свя - той!
Припев.
1-3. К бе - ре - гу, к бе - ре - гу правь по - ско - рей! Не бой - ся бу - ри и гре-
1-3. би ве - се - лей. В ладь - е спа - сень - я без - о - пас - но ты плы - ви,
1-3. Брось ко - рабль раз - би - тый и в пе - ред все гля - ди!

102. Странник, полный утомленья.

Брачный пир. Матф. 22, 2.
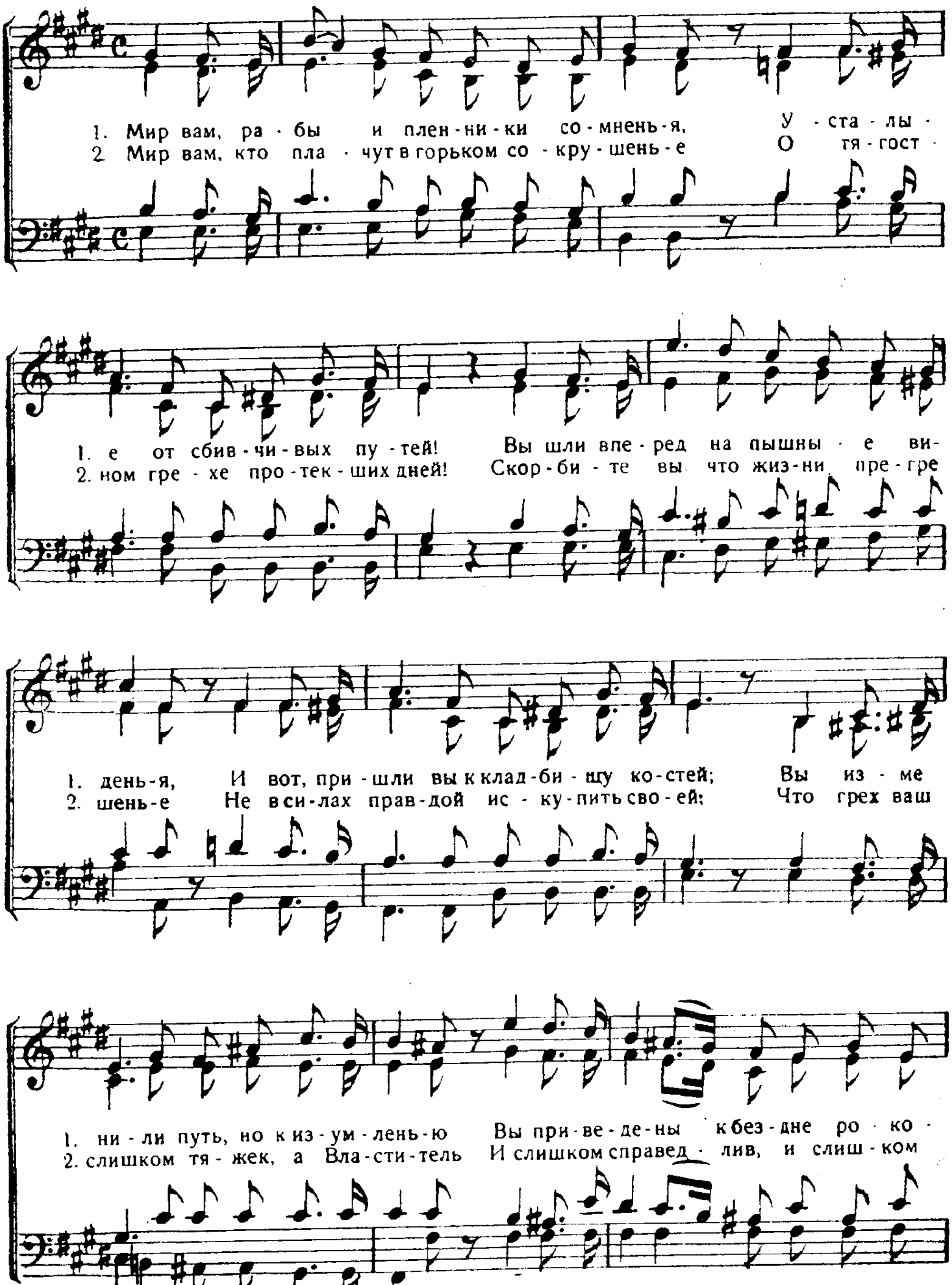
Перев. И. С. П.
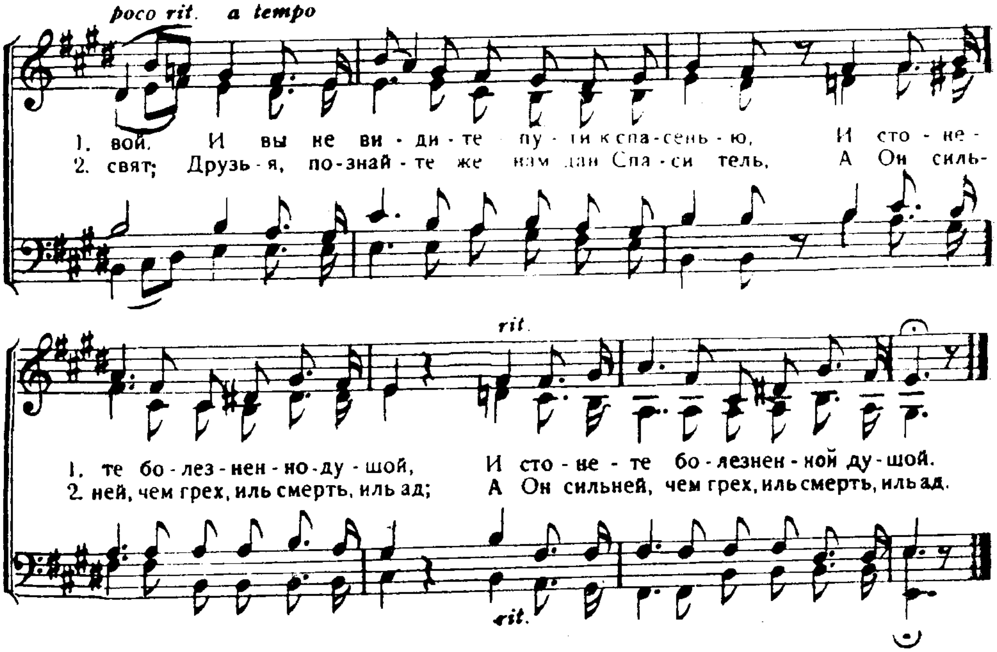


103. Мир вам, рабы и пленники сомненья.

Мир вам!" Иоан. 20, 19

Слова И. С. П. Мендельсон.
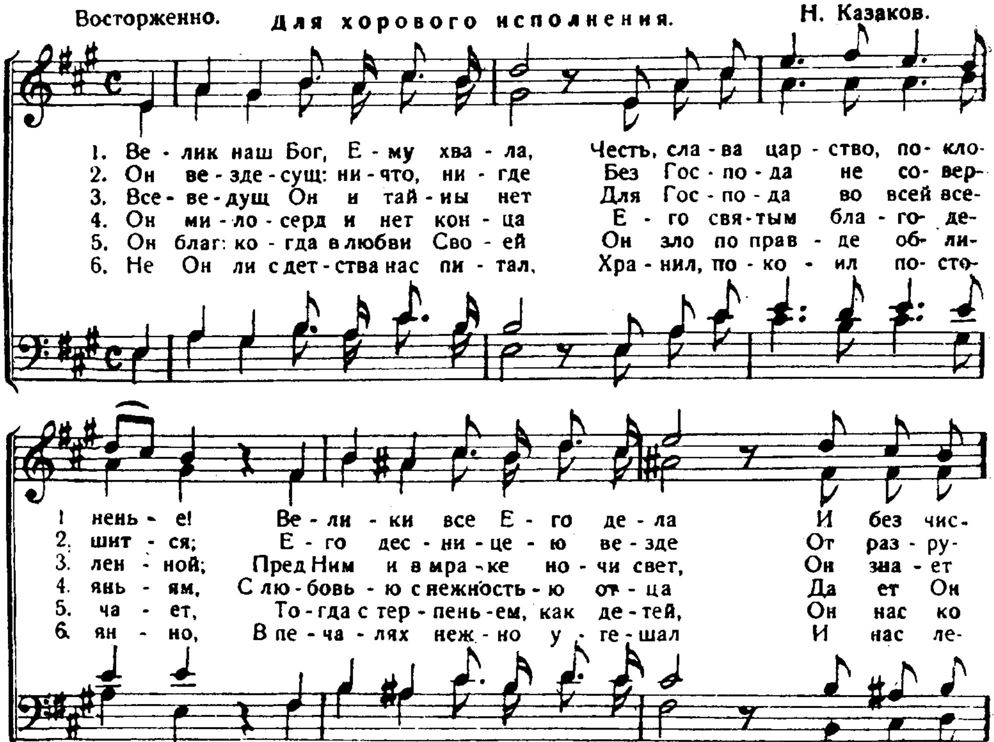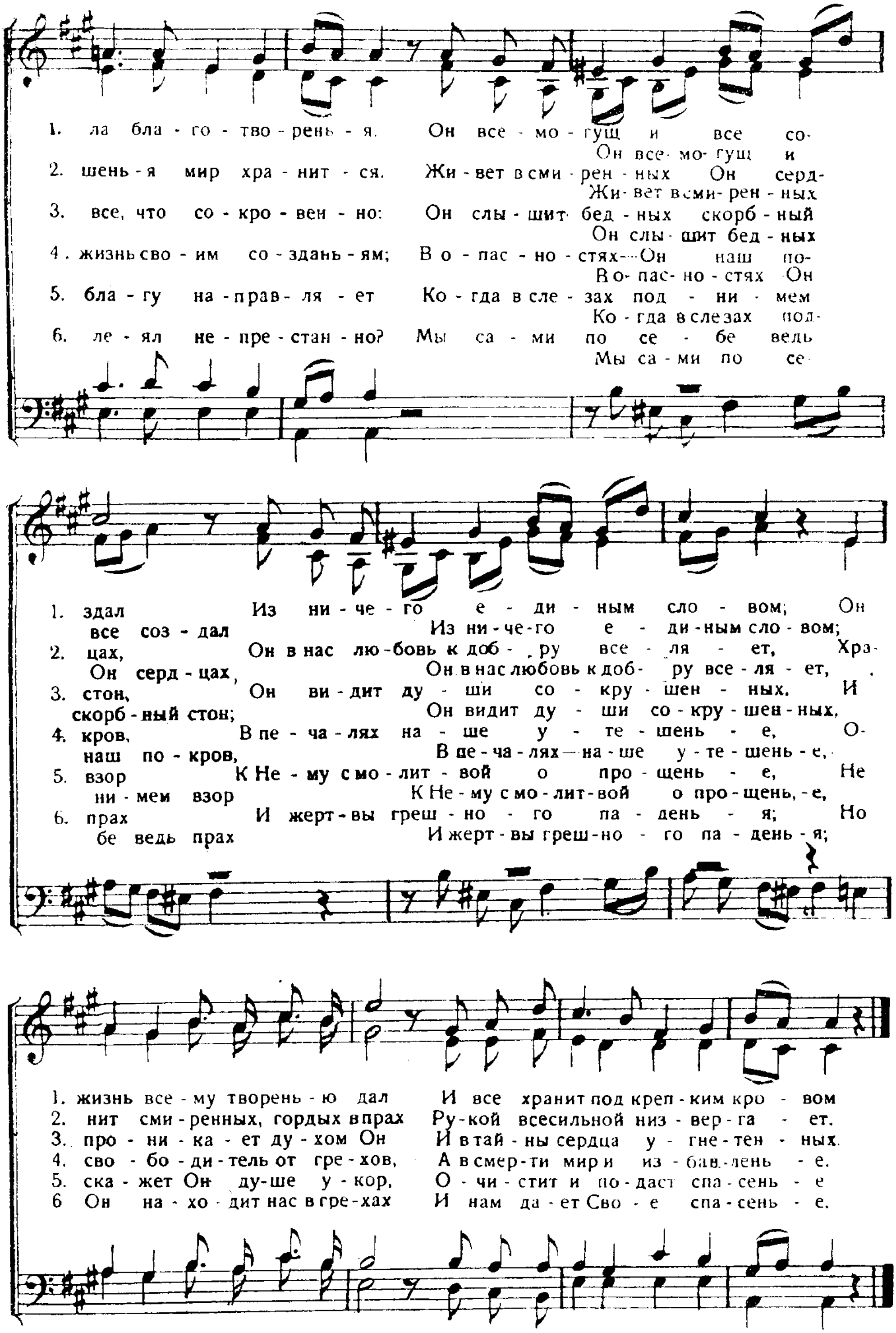




104. Велик наш Бог!

Вот, Бог велик. Иов. 36. 26.
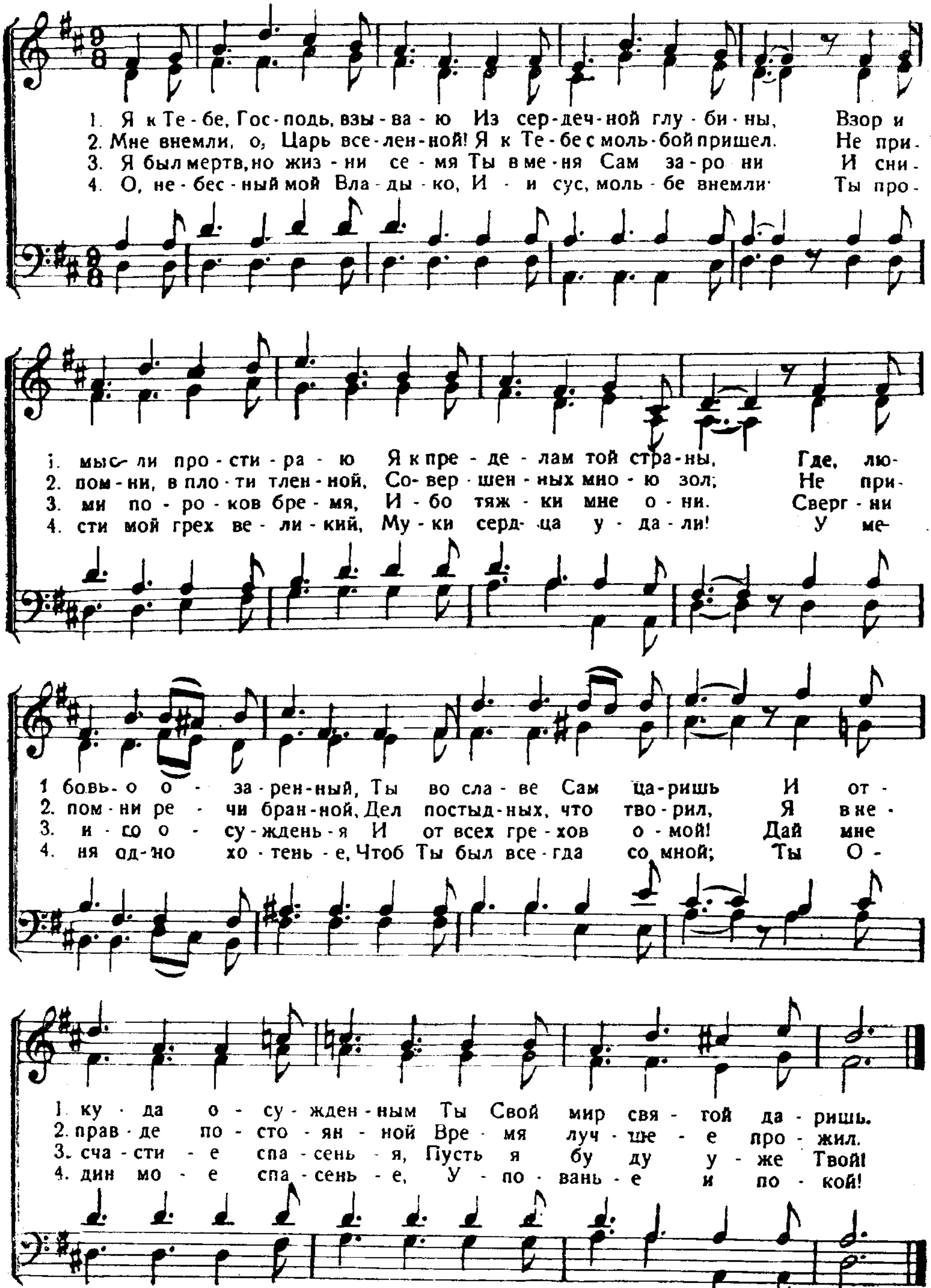
Восторженно. Для хорового исполнения. Н. Казаков.




1. ла бла - го - тво - рень - я. Он все - мо - гущ и все со-
Он все- мо- гущ и
2. шень - я мир хра - нит - ся. Жи - вет в сми - рен - ных Он серд-
Жи- вет в сми- рен - ных
3. все, что со - кро - вен - но: Он слы - шит бед - ных скорб - ный
Он слы - шит бед - ных
4. жизнь сво - им со - здань - ям; В о - пас - но - стях—Он наш по-
В о- пас- но - стях Он
5. бла - гу на - прав - ля - ет Ко - гда в сле - зах под - ни - мем
Ко - гда в слезах под-
6. ле - ял не - пре - стан - но? Мы са - ми по се - бе ведь
Мы са - ми по се-
1. здал Из ни - че - го е - ди - ным сло - вом; Он
все соз - дал Из ни - че-го е - ди-ным сло - вом;
2. цах, Он в нас лю-бовь к доб - ру все - ля - ет, Хра-
Он серд - цах, Он в нас любовь к доб- ру все - ля - ет,
3. стон, Он ви - дит ду - ши со - кру - шен - ных. И
скорб - ный стон; Он видит ду - ши со - кру - шен - ных,
4. кров, В пе - ча - лях на - ше у - те - шень - е, О-
наш по - кров, В пе - ча - лях—на - ше у - те - шень - е,
5. взор К Не - му с мо - лит - вой о про - щень - е, Не
ни - мем взор К Не - му с мо - лит - вой о про - щень - е,
6. прах И жерт - вы греш - но - го па - день - я; Но
бе ведь прах И жерт - вы греш-но - го па - день - я;
1. жизнь все - му творень - ю дал И все хранит под креп - ким кро - вом
2. нит сми - ренных, гордых в прах Ру - кой всесильной низ - вер - га - ет.
3. про - ни - ка - ет ду - хом Он И в тай - ны сердца у - гне - тен - ных.
4. сво - бо - ди - тель от гре - хов, А в смер - ти мир и из - бав - лень - е.
5. ска - жет Он ду - ше у - кор, О - чи - стит и по - даст спа - сень - е
6 Он на - хо - дит нас в гре - хах И нам да - ет Сво - е спа - сень - е.

105. Я к тебе, Господь, взываю.

К Тебе взываю я, ибо Ты услышишь. Пс. 16, 6.



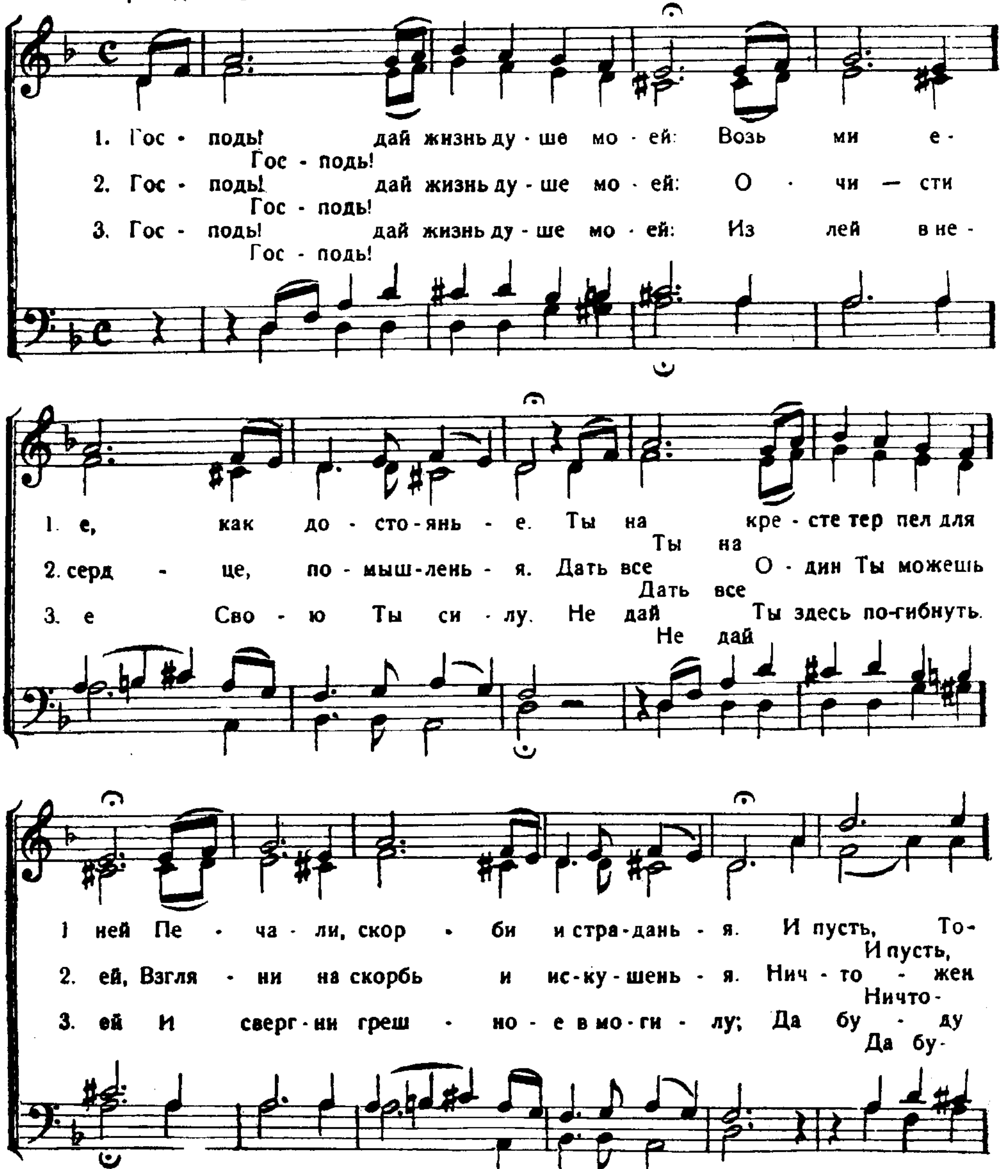
III.
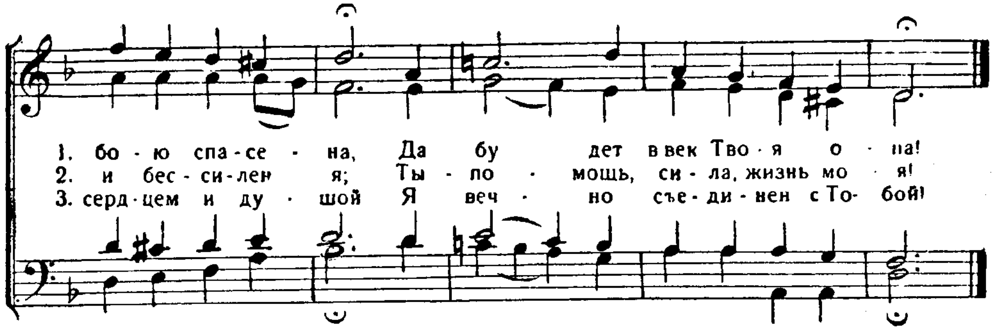
МОЛЕНИЯ и ПРОШЕНИЯ.

106. Господь, дай жизнь душе моей.

Ты Один даешь мне жить Пс. 4, 9.

Перевод И. С. П.
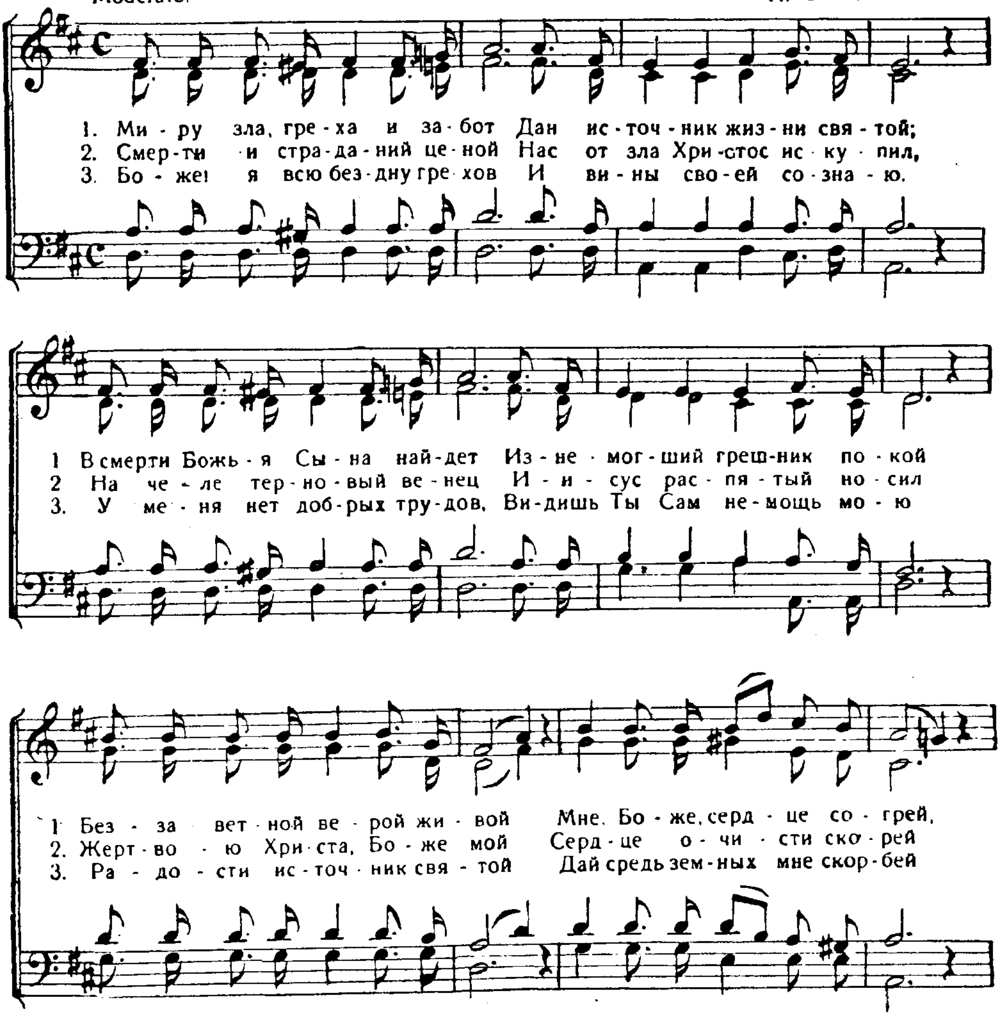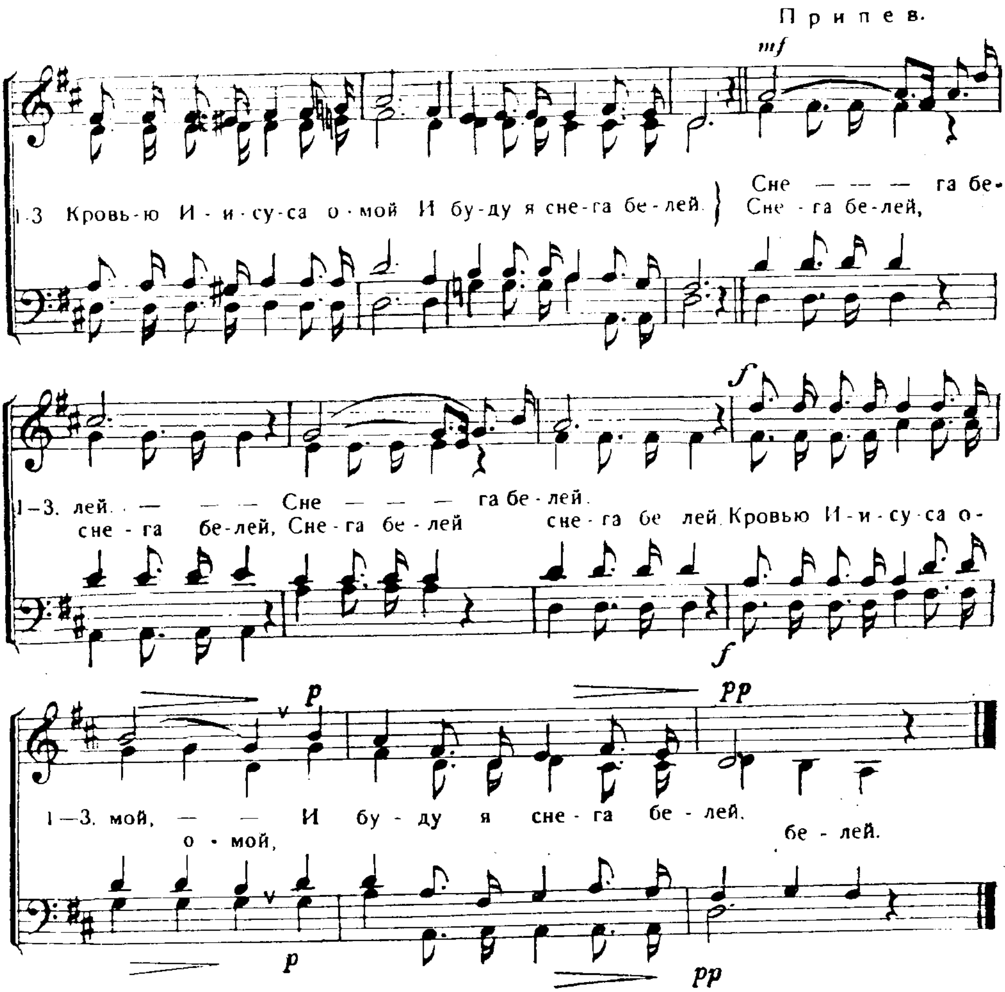




107. Миру зла, греха и забот.

„Помилуй меня, ибо я немощен". Пс. 6, 3

Moderato. H. S Perkins.
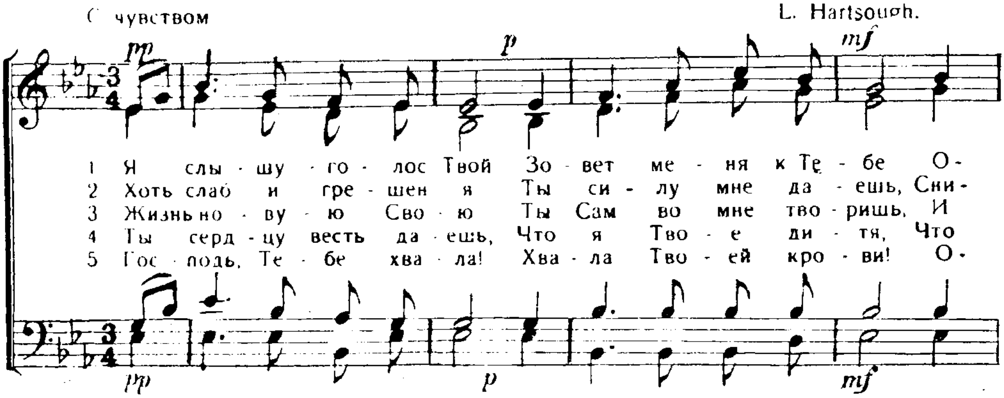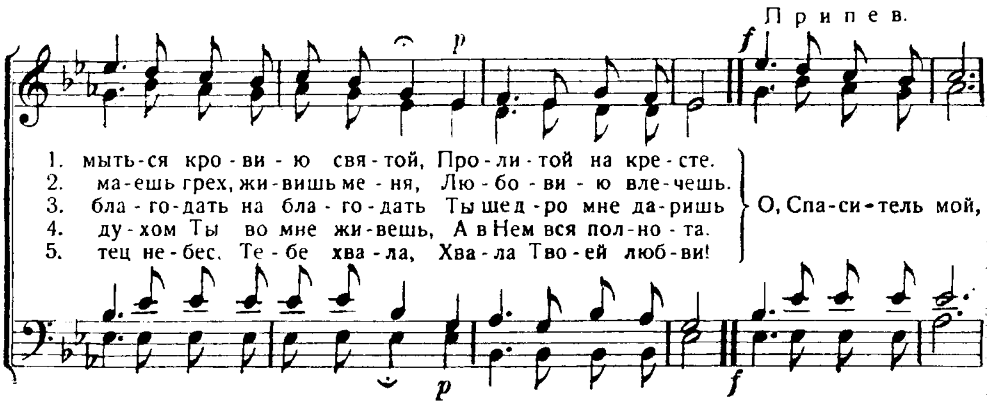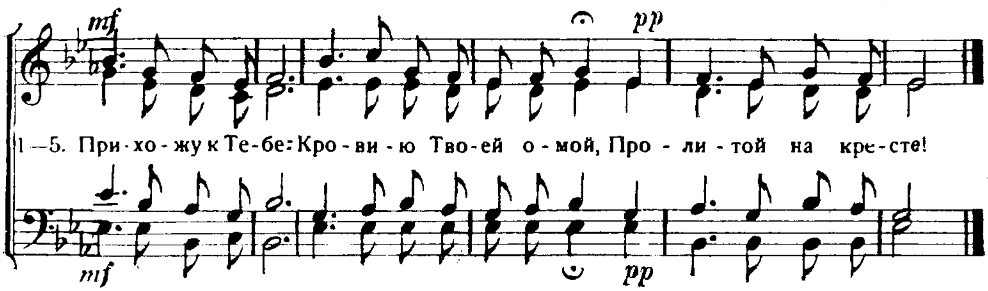




108. Я слышу голос Твой.

Омой меня. Пс. 50. 4.

С чувством L. Hartsough.
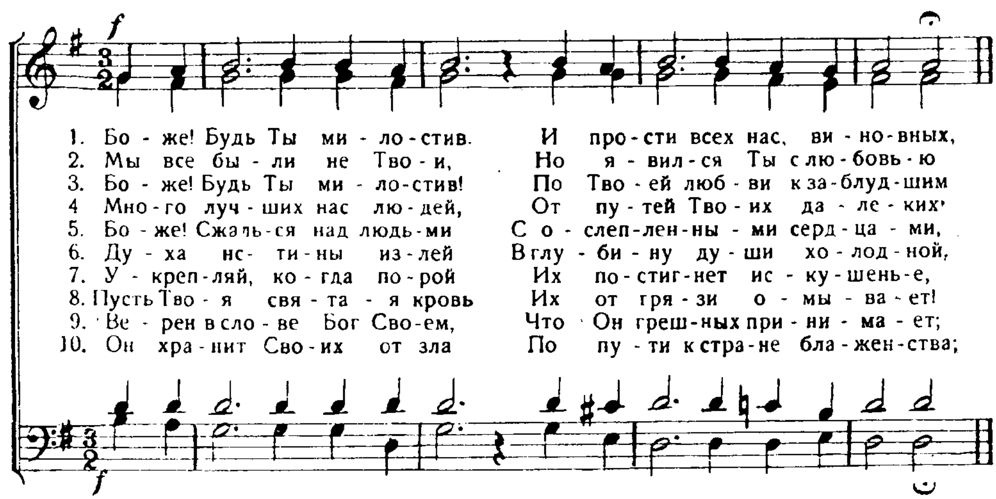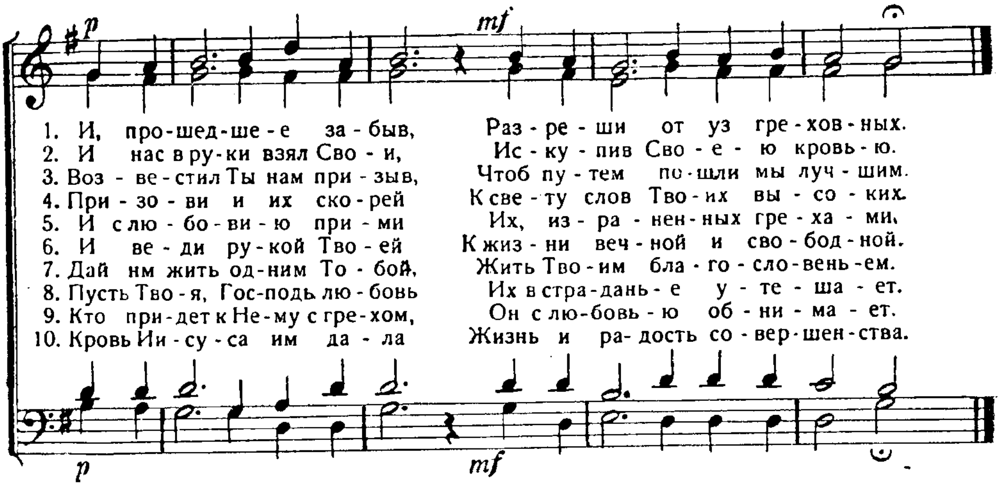






109ᵃ. Боже! будь Ты милостив.

Боже! Будь милостив. Пс. 66, 2.

Перевод И. С. П.
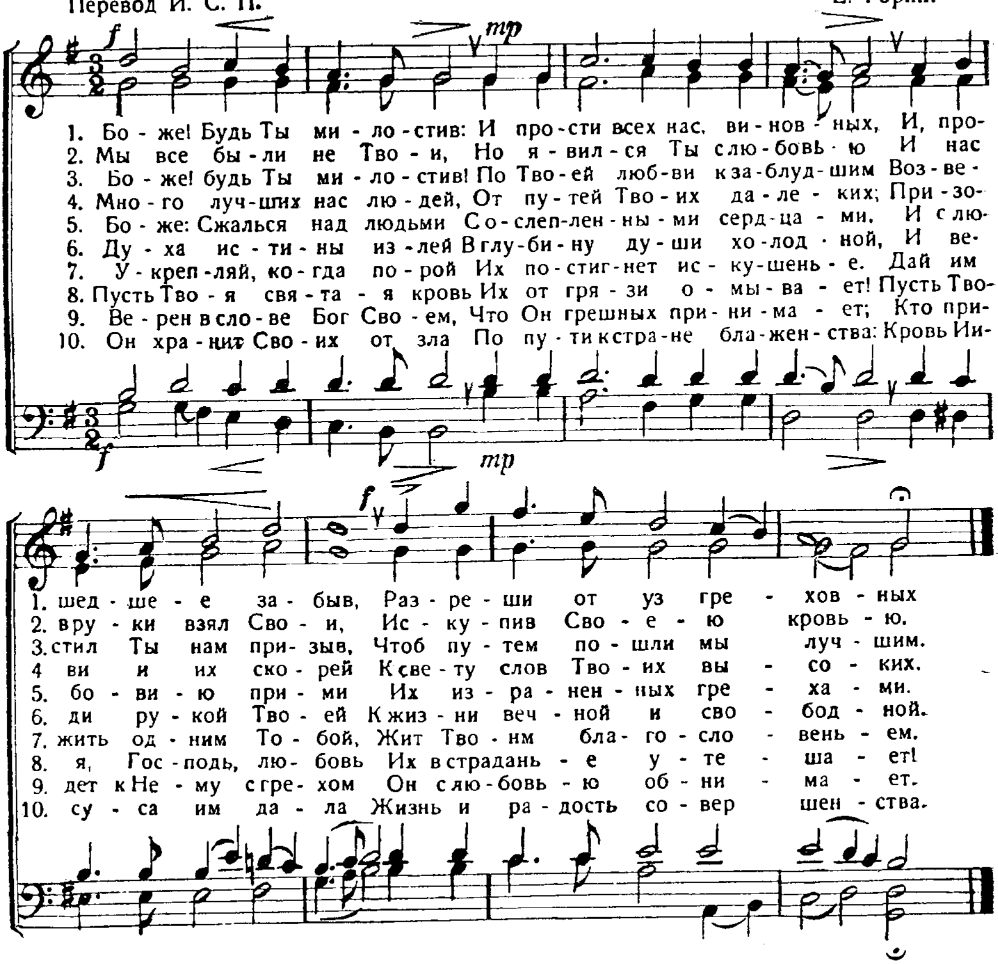




109б. Боже! будь Ты милостив.
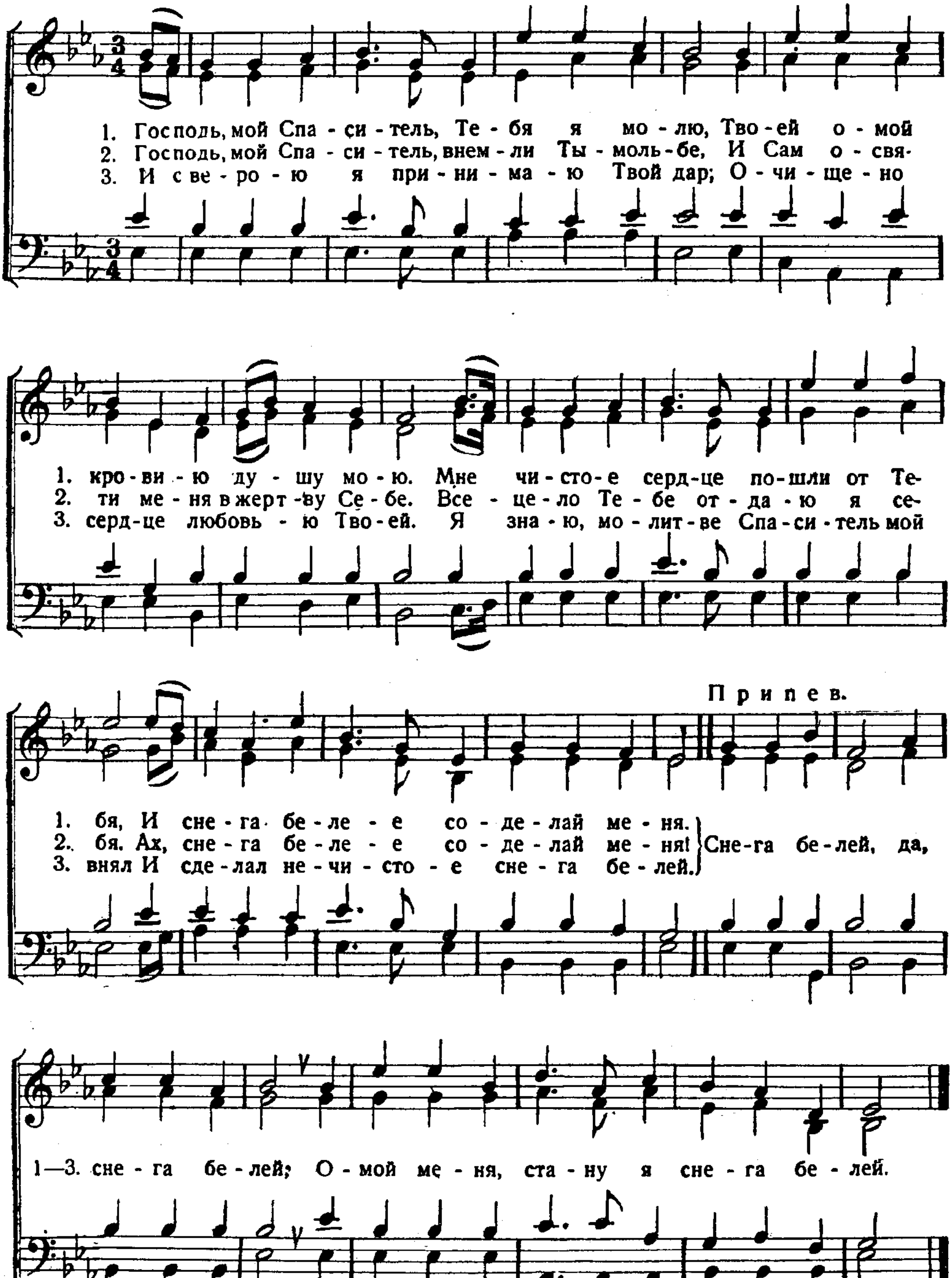
Боже.! будь милостив. Пс. 66, 2.

Перевод И. С. П. Е. Горин.



110. Господь, мой Спаситель, Тебя я молю.

Омой меня,—и буду белее снега. Пс. 50, 9.
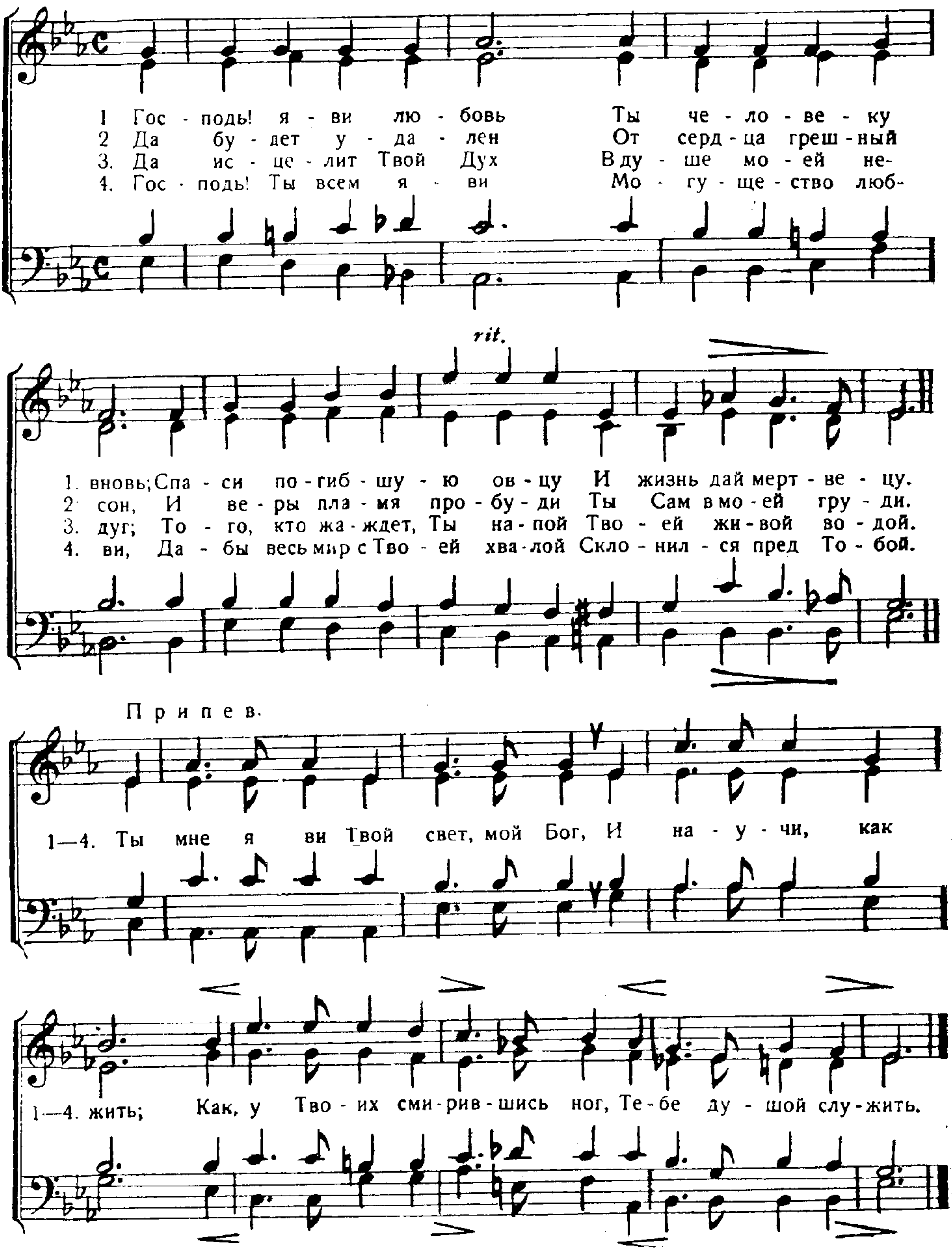


111. Господь! яви любовь.

Яви светлое лицо Твое рабу Твоему. Пс. 30, 17.

Перев. И. С. П.
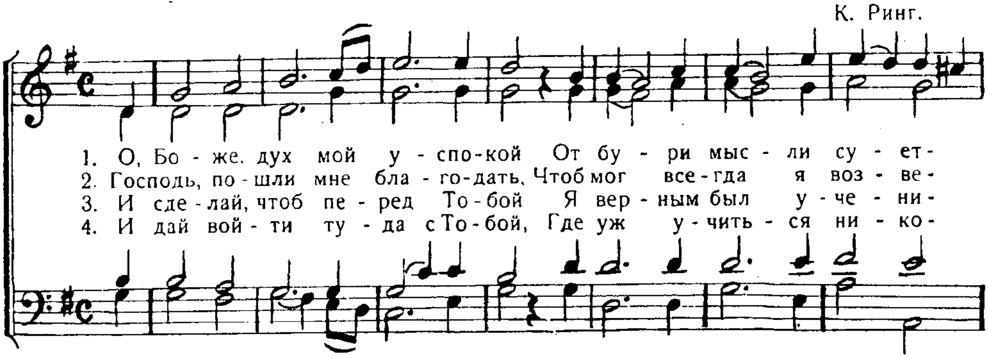
Спокойно
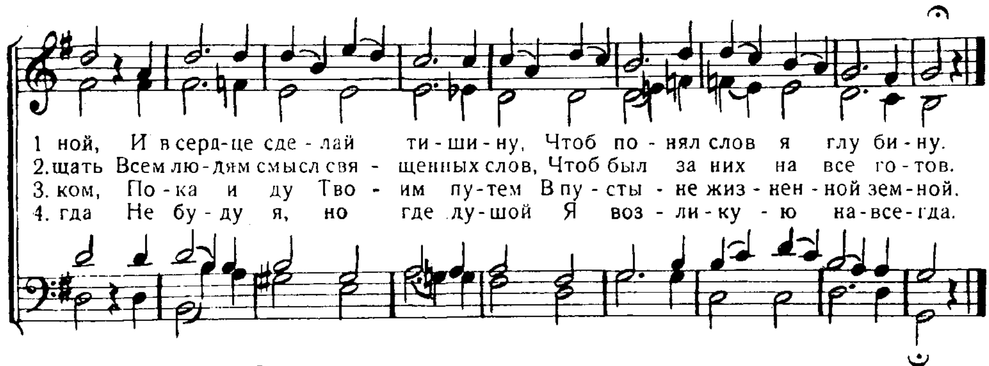


112. О, Боже, дух мой успокой!

Только в Боге успокоивается душа моя. Пс. 61, 2.
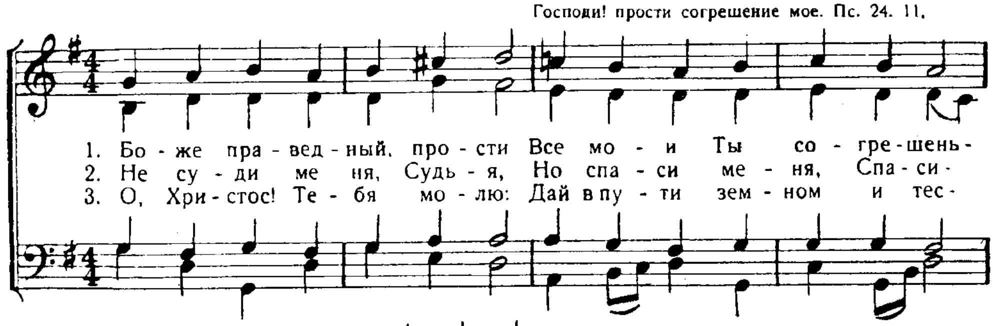
К. Ринг.
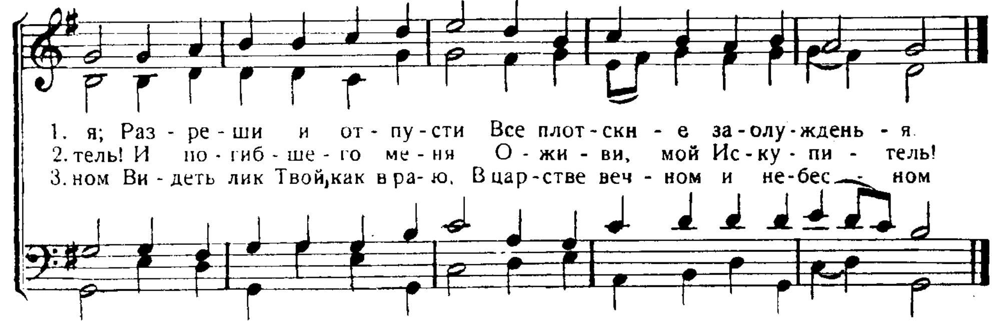




113. Боже праведный, прости!

Господи! прости согрешение мое. Пс. 24. 11.
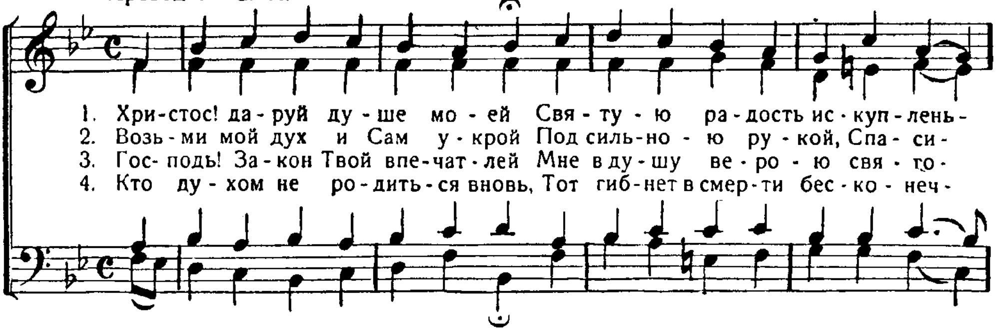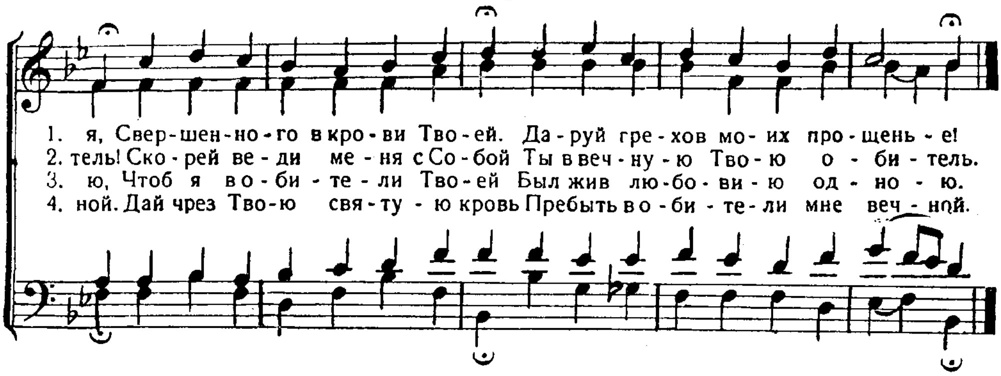




114. Христос, даруй душе моей.

Даруй мне рано услышать милость Твою. Пс. 142, 8.

Перевод И. С. П.
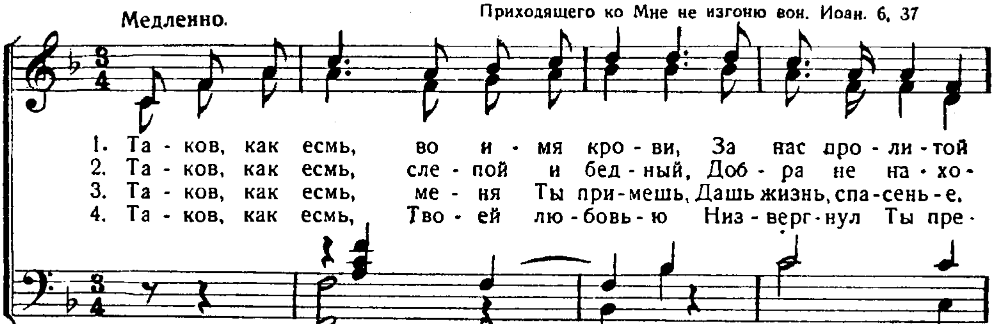


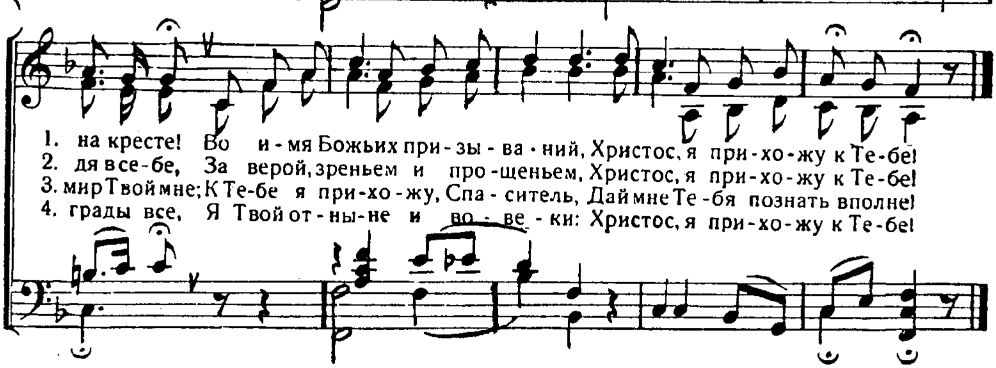


115. Таков, как есмь.

Медленно.

Приходящего ко Мне не изгоню вон. Иоан. 6, 37
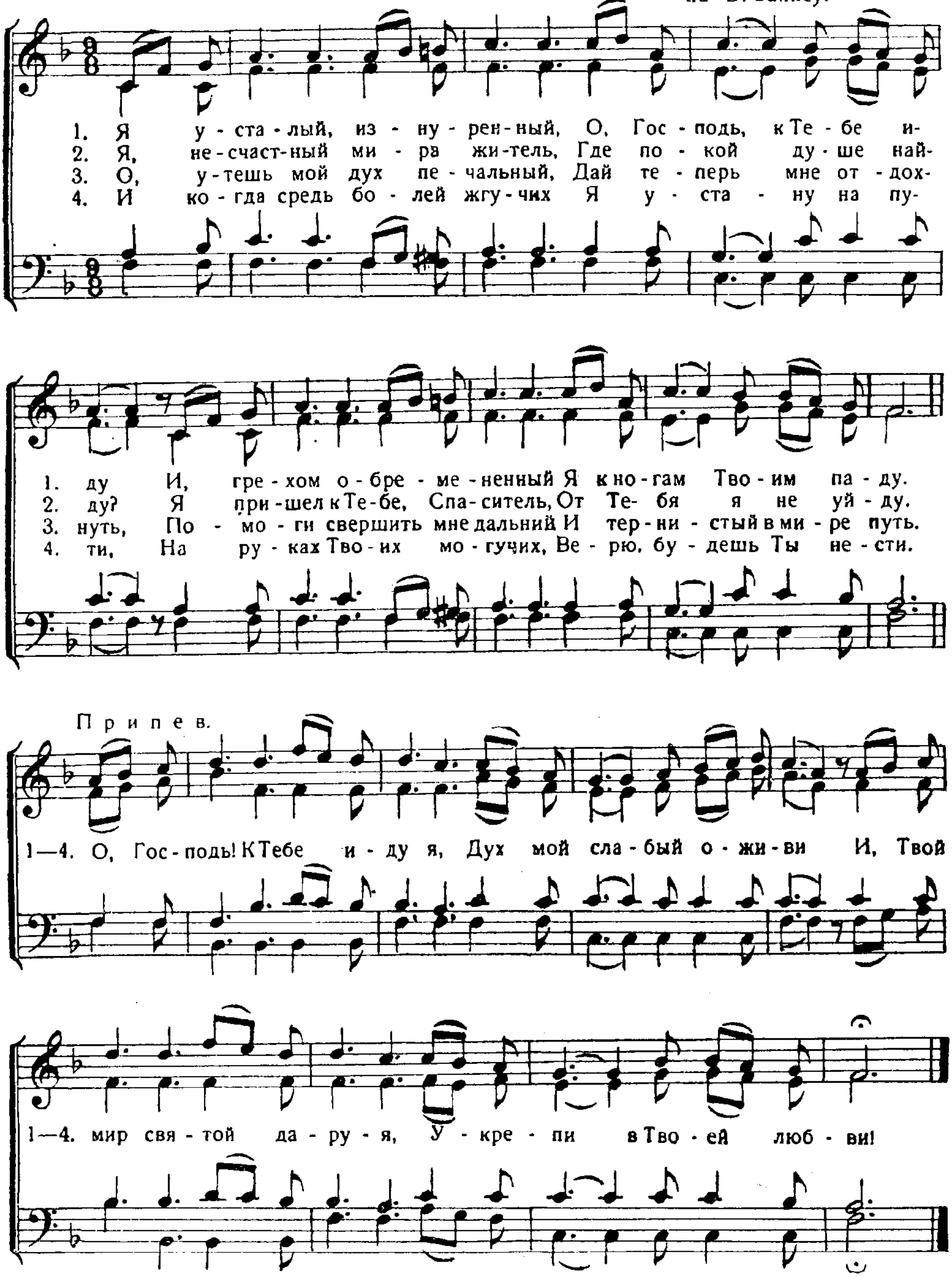




116. Я усталый, изнуренный.
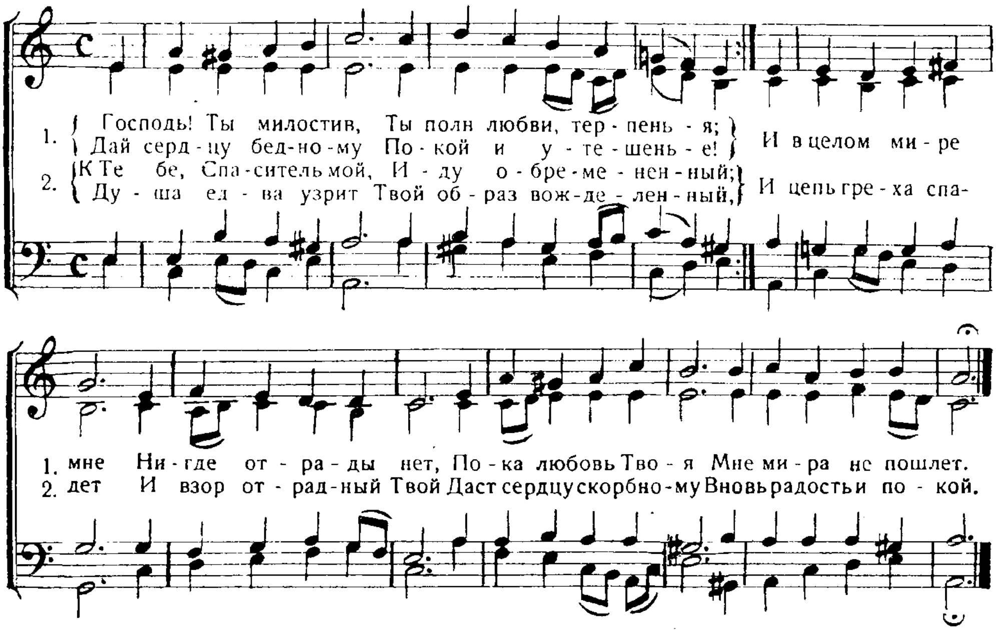
Придите ко Мне, все труждающиеся
и обремененные. Матф. 11, 28.

Ira D. Sankey.



117а. Господь, ты милостив!
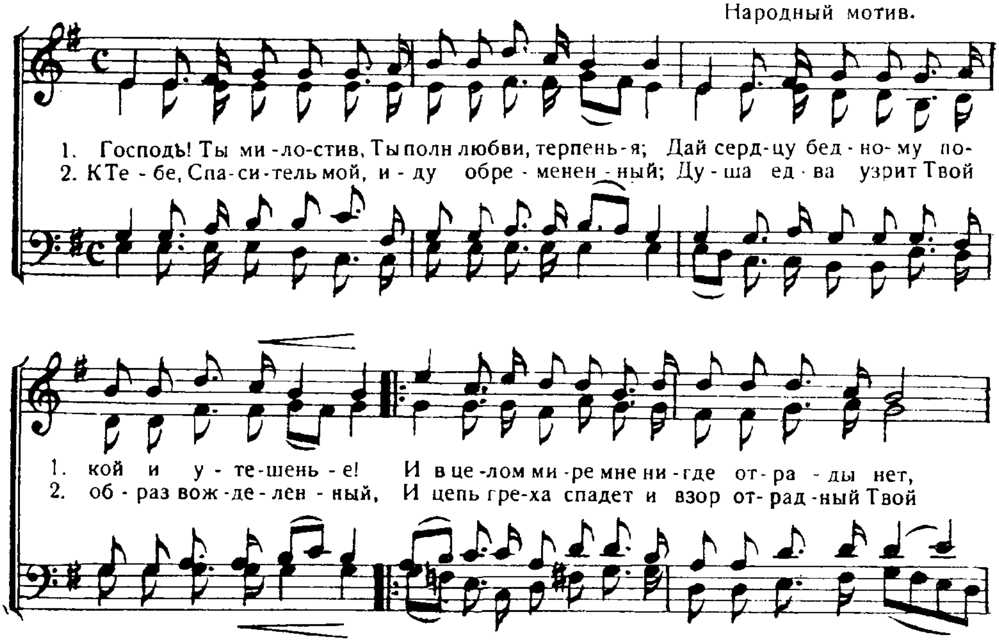
Милостив и щедр Господь. Пс. 110, 4.
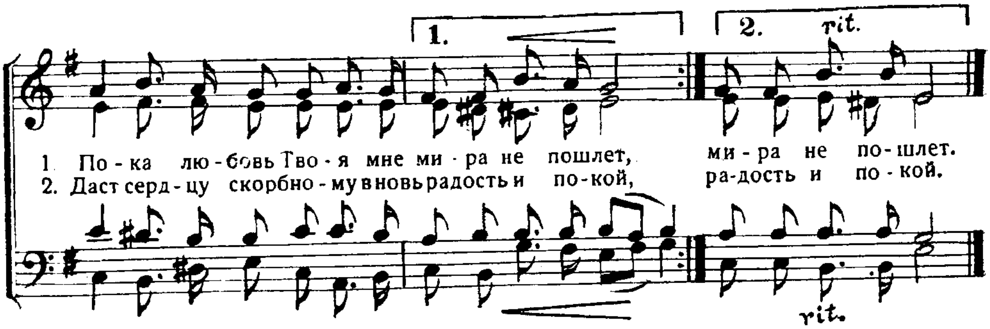


117б. Господь, ты милостив!

Милостив и щедр Господь. Пс. 110, 4.

Народный мотив.
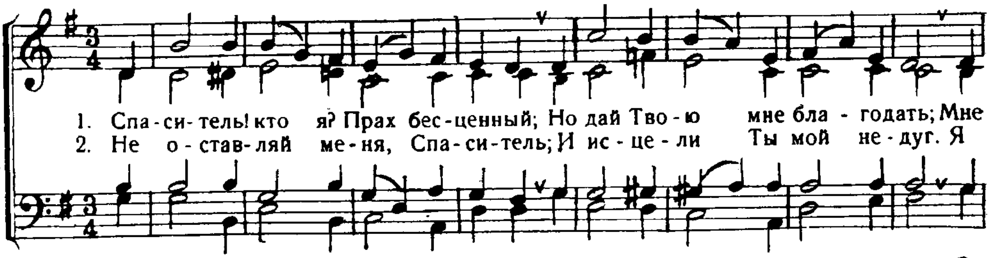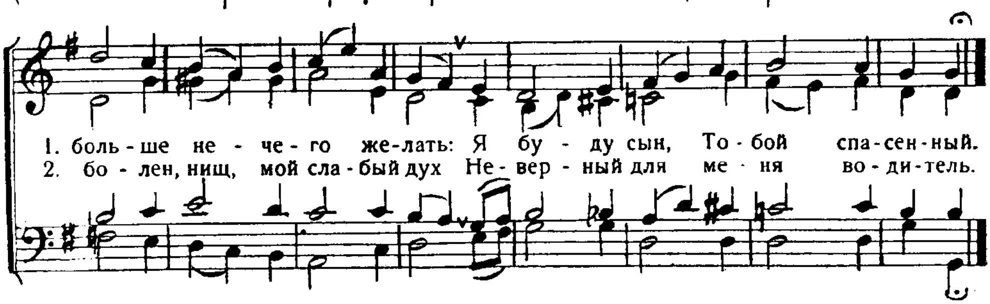




118. Спаситель! кто я?

Господь дает благодать и славу. Пс. 83, 12
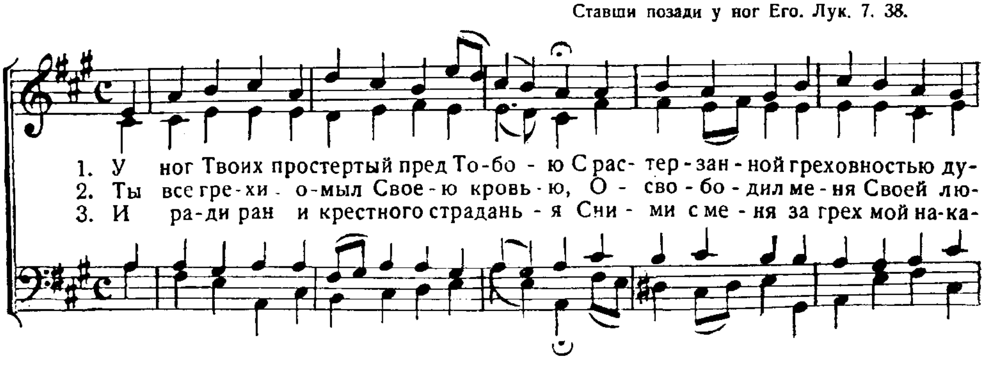
Charles Vincent.

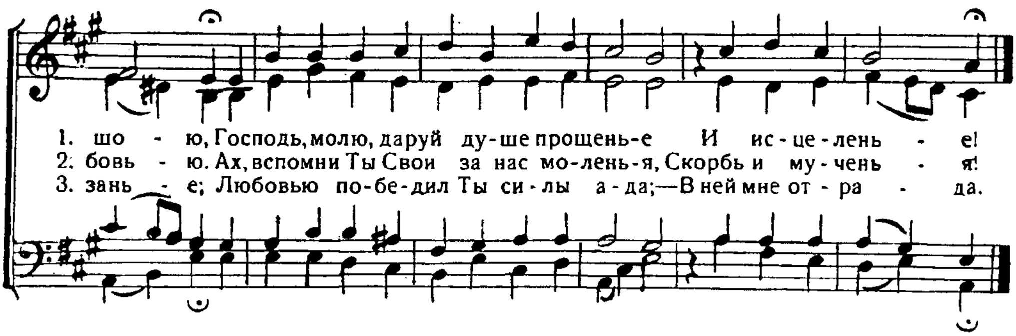




119ª. У ног Твоих простертый пред Тобою.

Ставши позади у ног Его. Лук. 7. 38.
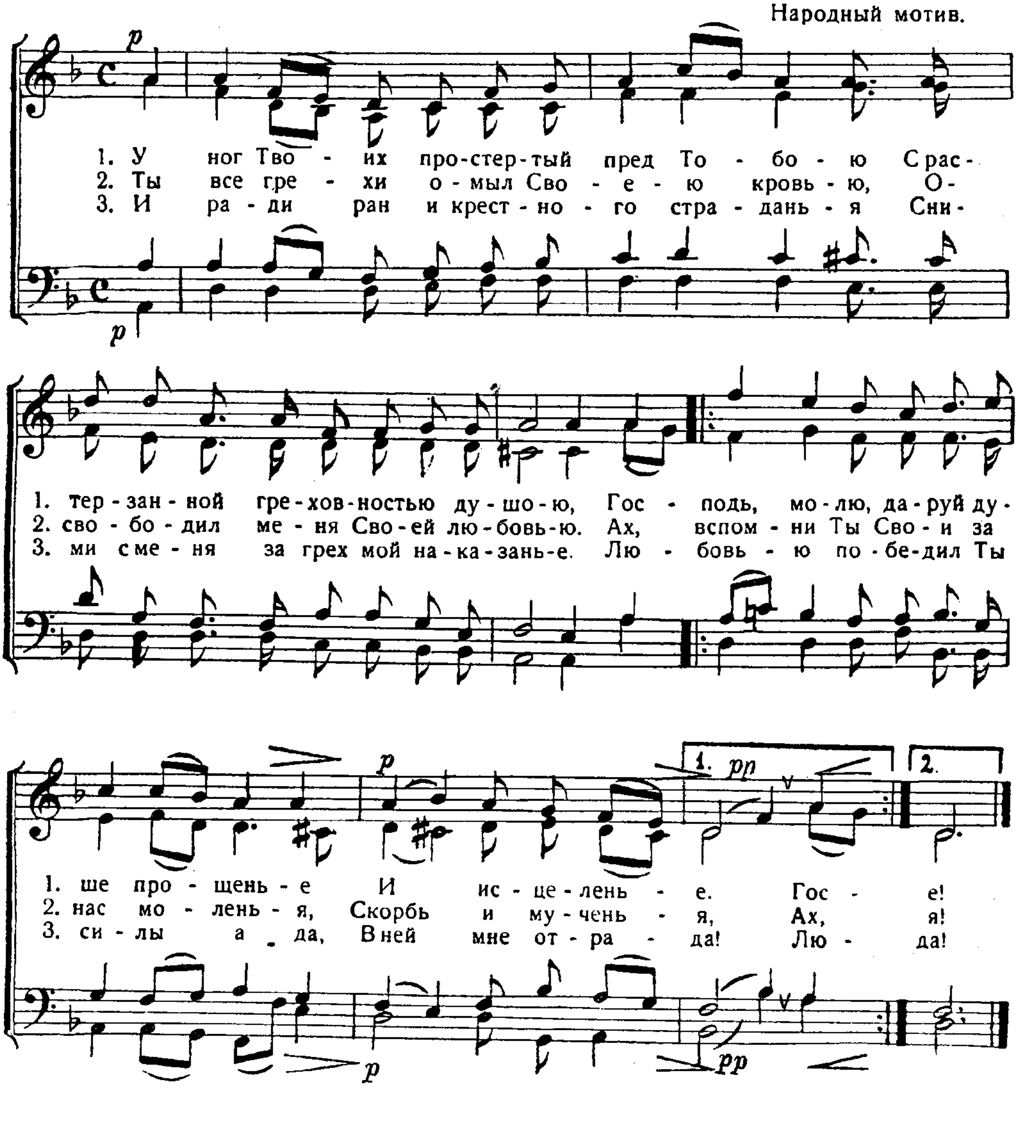




119б. У ног Твоих простертый пред Тобою.

Ставши позади у ног Его. Лук. 7, 38.

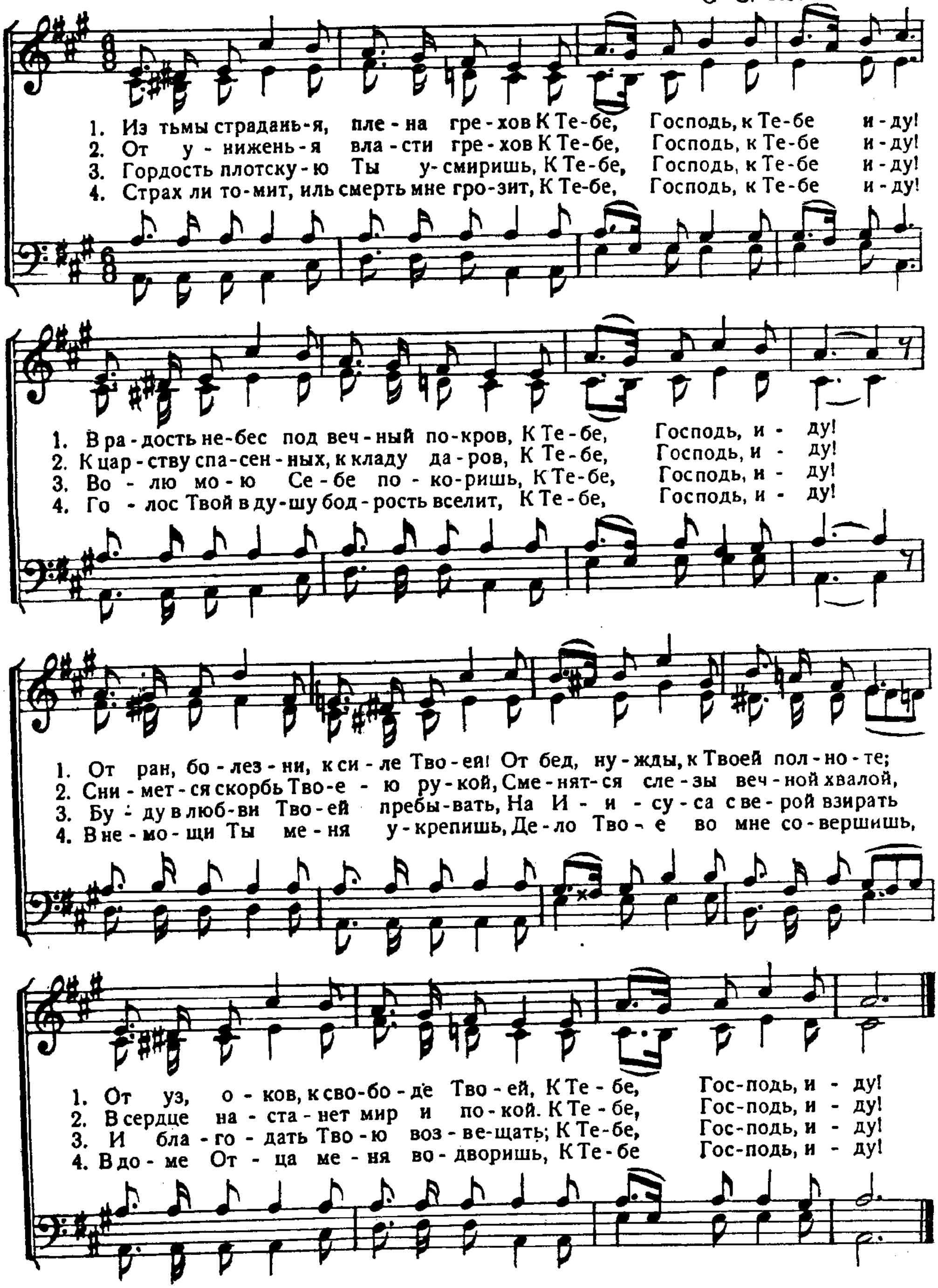
Народный мотив.



120. Из тьмы страданья, плена грехов.

Стези направлены к Тебе. Пс. 83, 6.

G. C. Stebbins.

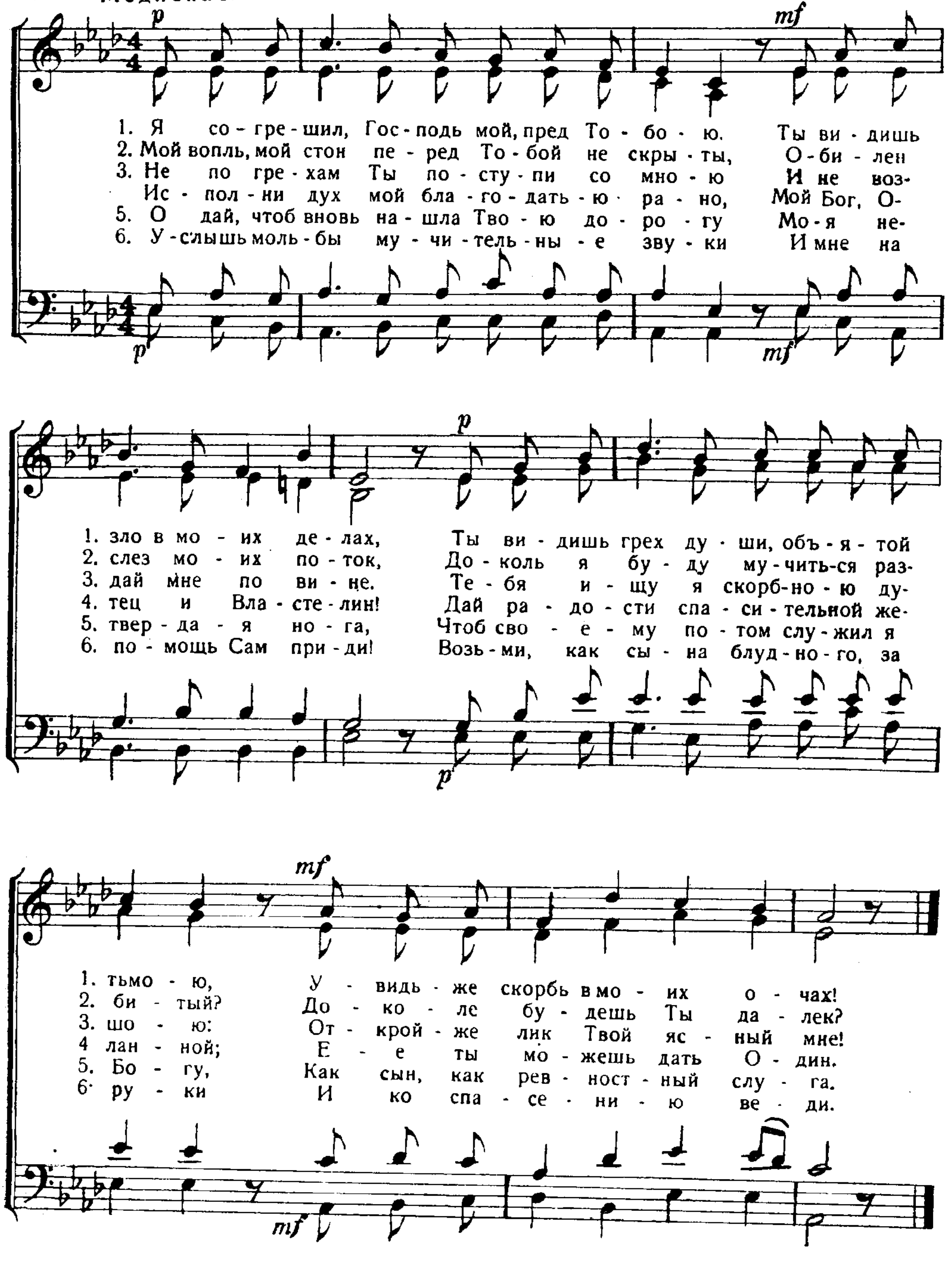


121. Я согрешил, Господь мой пред Тобою.

Тебе Единому согрешил. Пс. 50. 6.
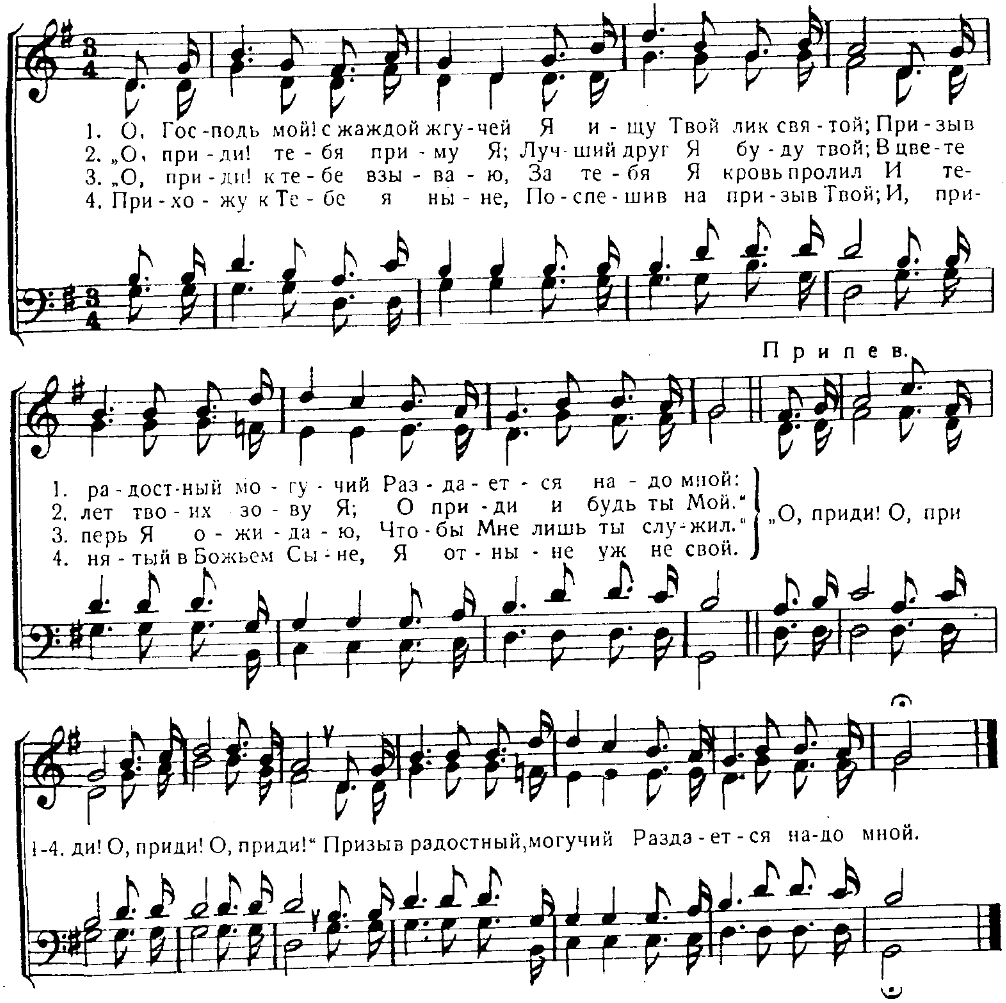
Перевод И. С. П. E. Gebhardt.

Медленно.



122. О, Господь мой! с жаждой жгучей.
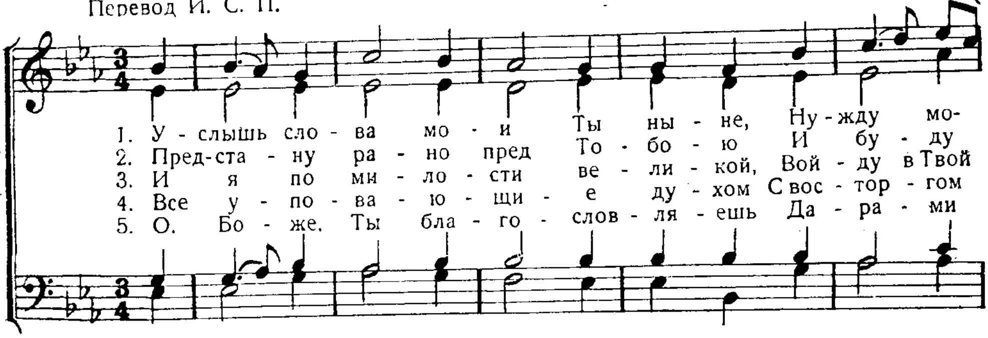
Всем сердцем моим ищу Тебя. Пс. 118. 10.
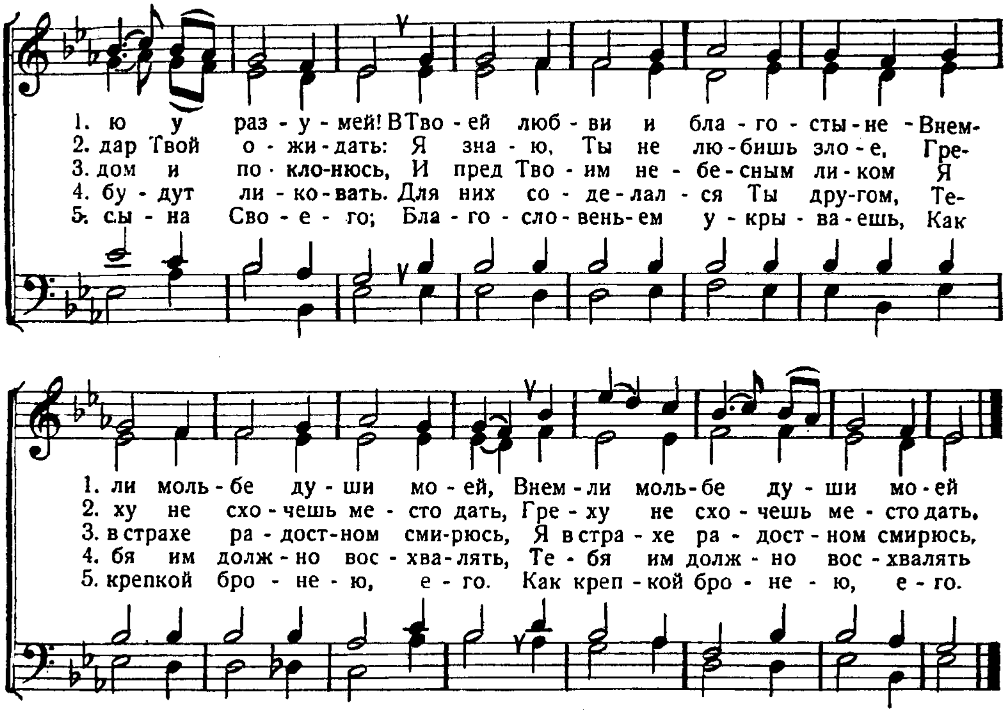


123. Услышь слова мои Ты ныне.

Услышь меня, Боже правды моей. Пс. 4. 2

Перевод И. С. П.
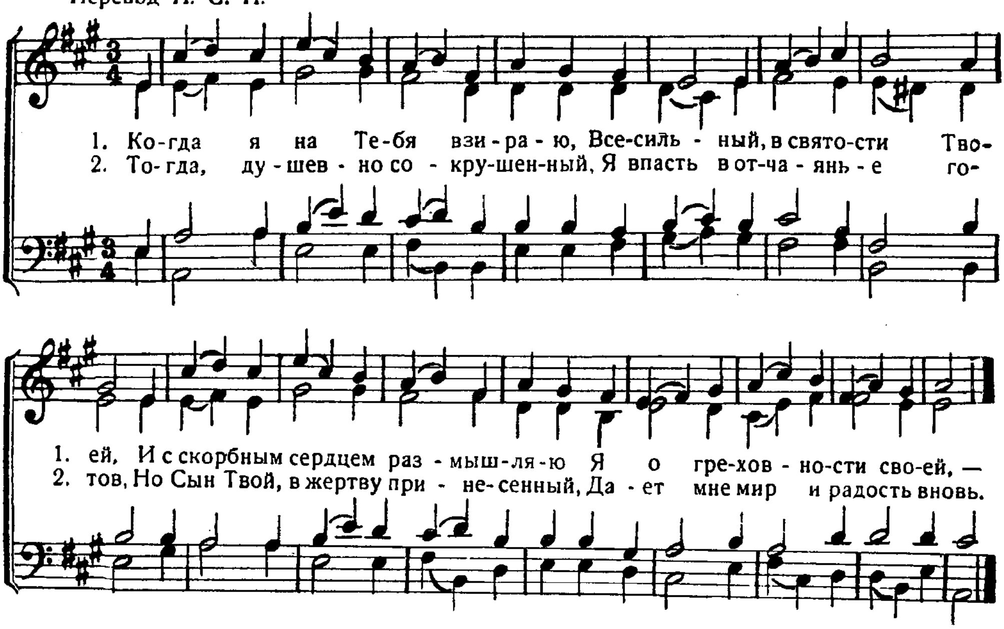




124. Когда я на Тебя взираю.

Взираю на пути Твои. Пс. 118, 15.

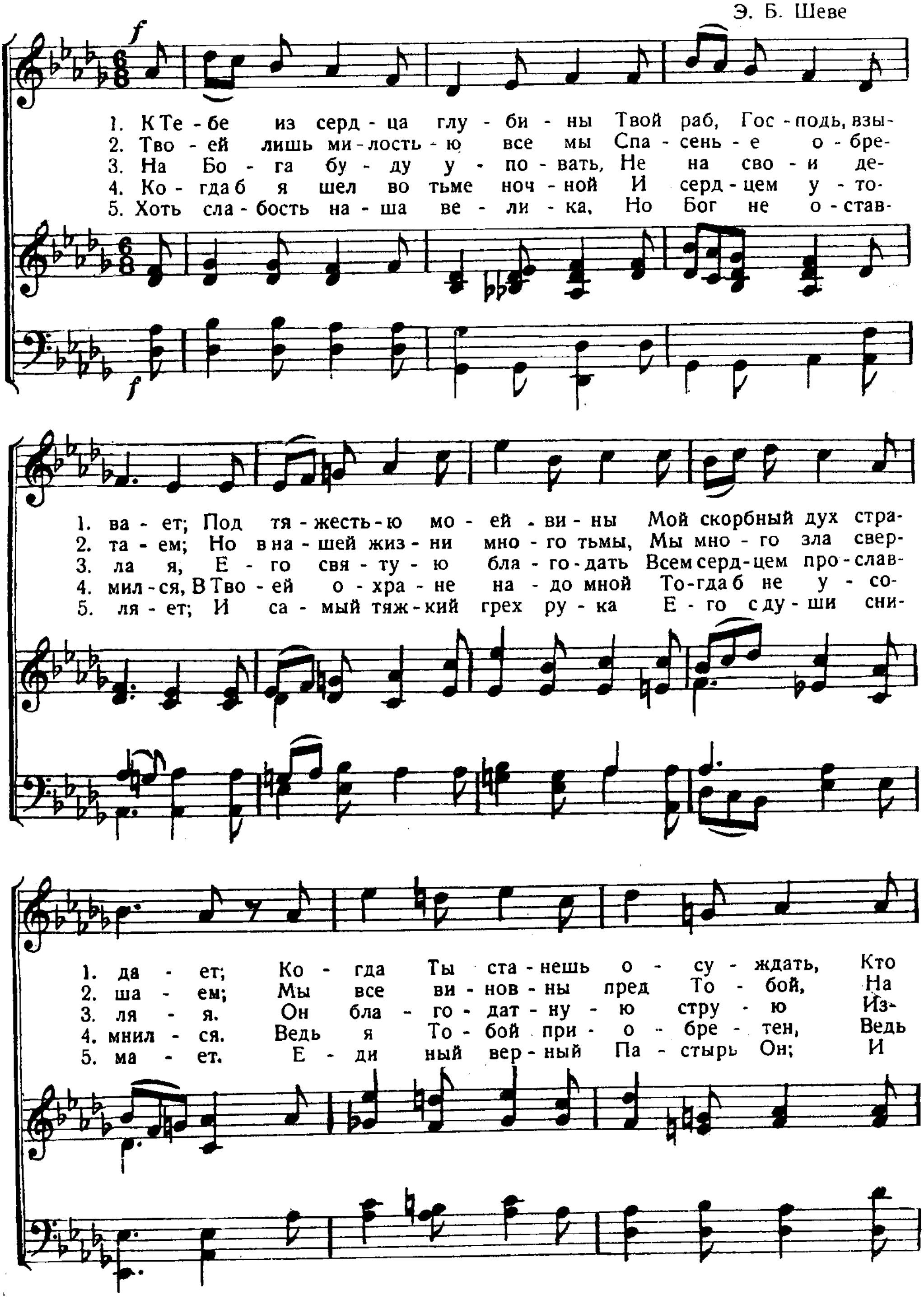
Перевод И. С. П.
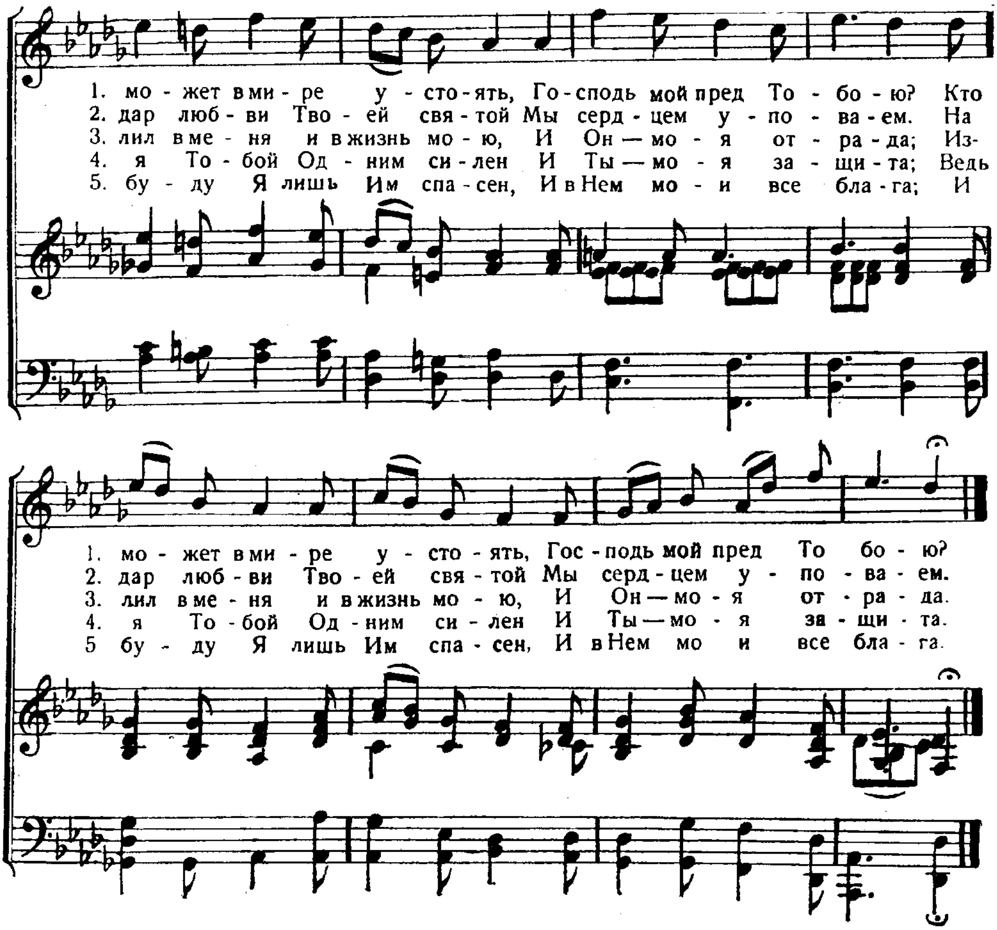


125ª. К Тебе из сердца глубины.

Из глубины взываю к Тебе, Господи. Пс. 129. 1.

Э. Б. Шеве
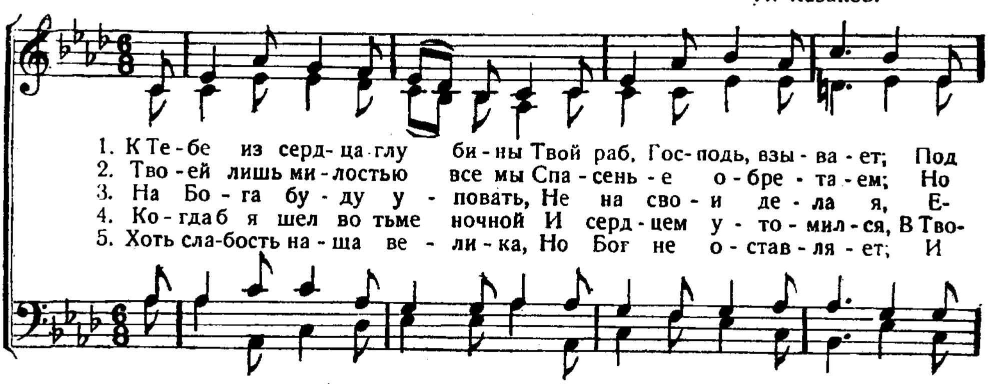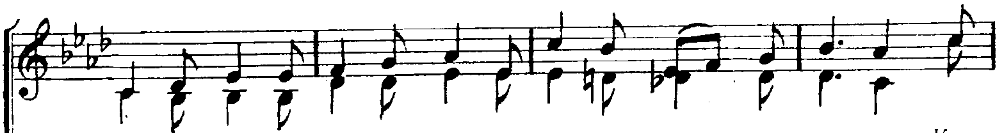




125б. К Тебе из сердца глубины.

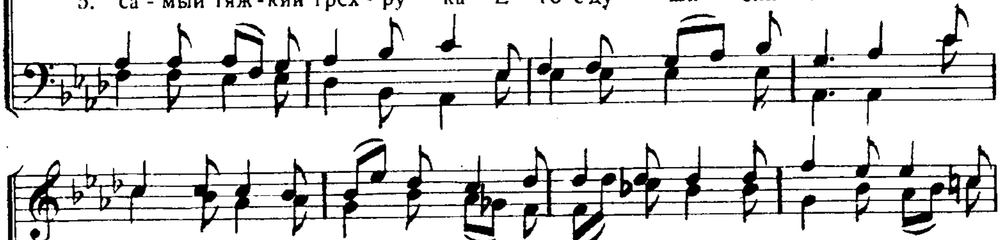
Из глубины взываю к Тебе, Господи. Пс. 129, 1.

Н. Казаков.
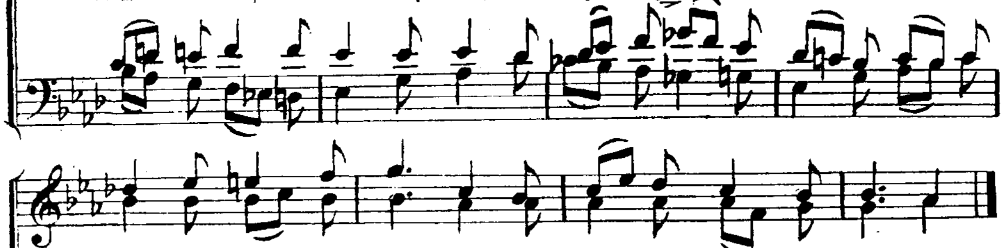




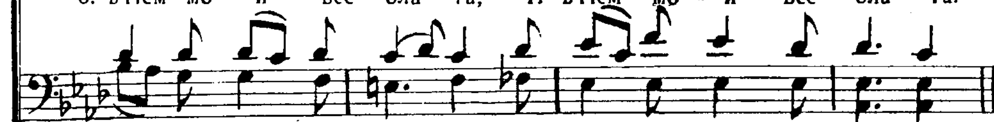
1. тя-жесть-ю мо-ей ви-ны Мой роб-кий дух стра-да-ет; Ко-
2. в на-шей жиз-ни мно-го тьмы, Мы мно-го зла свер-ша-ем; Мы
3. го свя-ту-ю бла-го-дать Всем сердцем про-слав-ля-я. Он
4. ей о-хра-не на-до мной То-гда не у-со-мнил-ся. Ведь
5. са-мый тяж-кий грех-ру-ка Е-го с ду-ши сни-ма-ет. Е-



1. гда Ты станешь о-су-ждать, Что мо-жет в ми-ре у-сто-ять, Гос-
2. все винов-ны пред То-бой На дар любви Тво-ей свя-той Мы
3. бла-годат-ну-ю стру-ю Из-лил в меня и в жизнь мо-ю, И
4. я Тобой при-о-бре-тен, Ведь я Тобой Од-ним си-лен. И
5. ди-ный верный Па-стырь Он; И бу-ду Им лишь я спасен. И
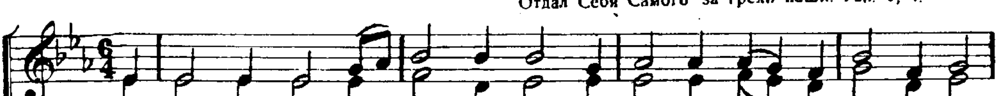


1. подь мой, пред То-бо-ю, Гос-подь мой, пред То-бо-ю?
2. серд-цем у-по-ва-ем, Мы серд-цем у-по-ва-ем.
3. Он — мо-я от-ра-да, И Он — мо-я от-ра-да.
4. Ты — мо-я за-щи-та, И Ты — мо-я за-щи-та.
5. в Нем мо-и все бла-га, И в Нем мо-и все бла-га.

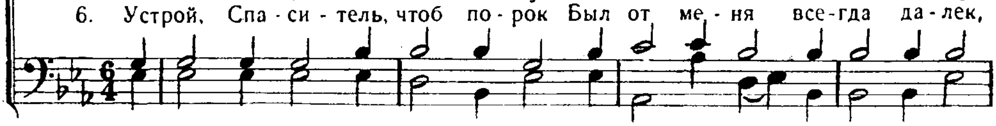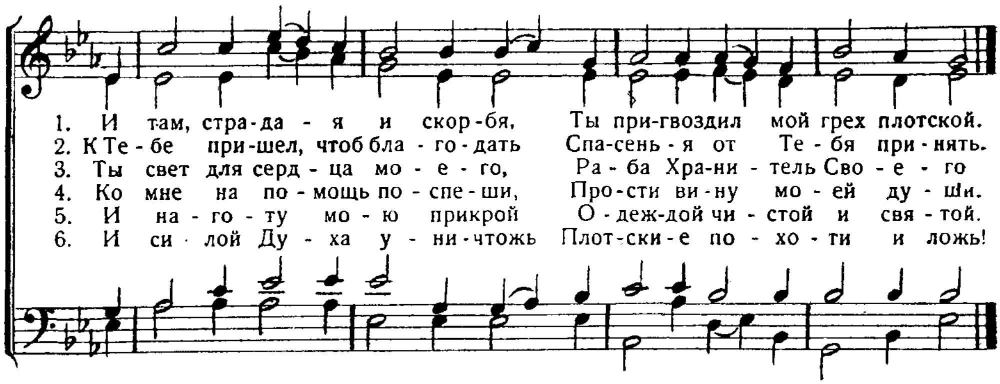


126. Христос, Спаситель сильный мой!

Отдал Себя Самого за грехи наши. Гал. 1, 4.



1. Хри-стос, Спа-си-тель силь-ный мой, Ты Сам на крест от-дал Се-бя,
2. И вот, я, бед-ный и больной, Гре-хом из-ра-ненный, сле-пой,
3. Ты-врач бо-лез-ней всех мо-их, Ис-точник ра-до-стей живых
4. Те-перь я в не-мо-щи сво-ей Взы-ва-ю к ми-лости Тво-ей:
5. Бо-гат-ством сде-лай ни-ще-ту И дай спа-сень-я пол-но-ту,
6. Устрой, Спа-си-тель, чтоб по-рок Был от ме-ня все-гда да-лек,
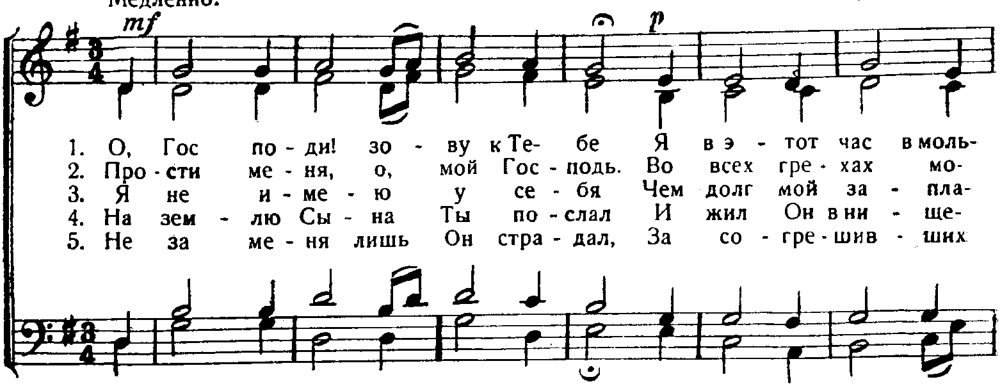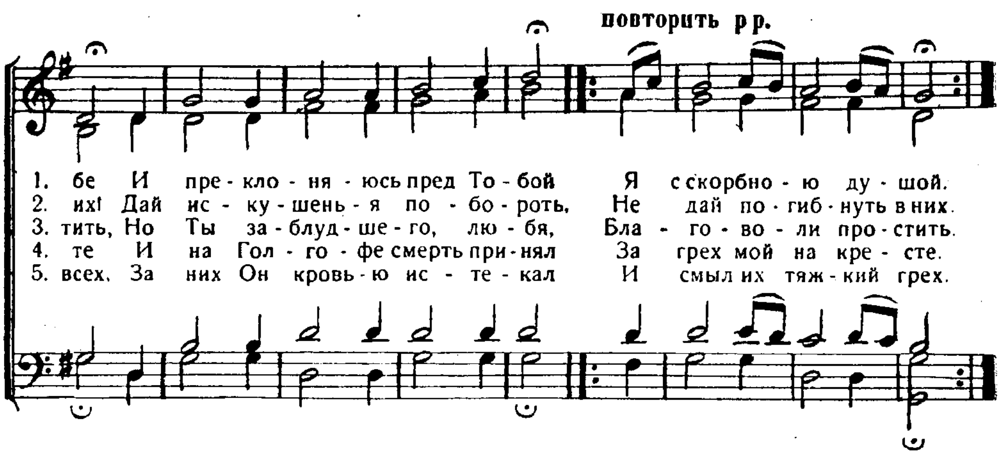




127. О, Господи! зову к Тебе.

К Тебе взываю я. Пс 16, 6.

П. П.

Медленно.
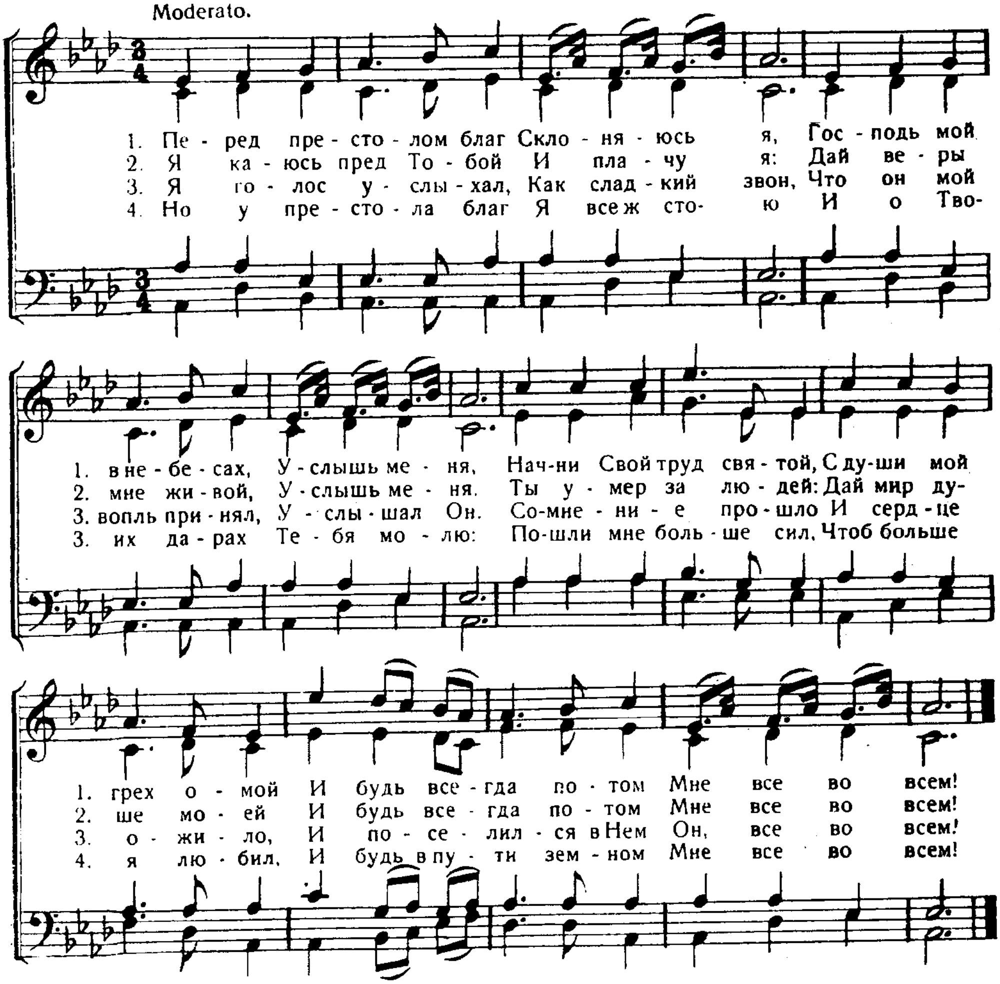




128а. Перед престолом благ.

Воздвигнуть Христа и посадить на престоле. Деян. 2, 30.

Перев. И. С. П.

Т. Э. Перкинс.

Moderato.

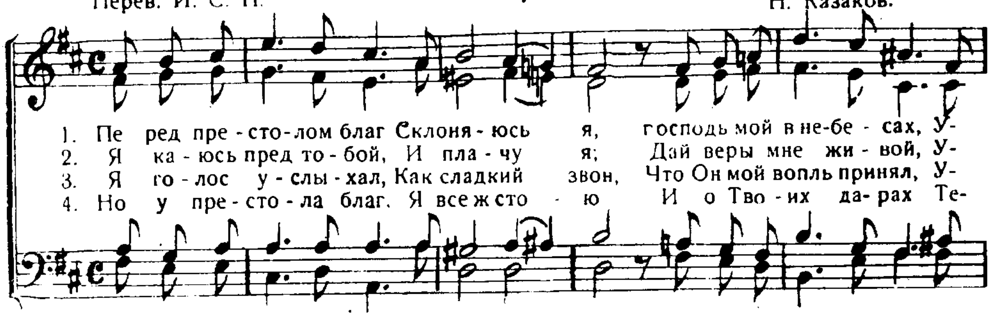


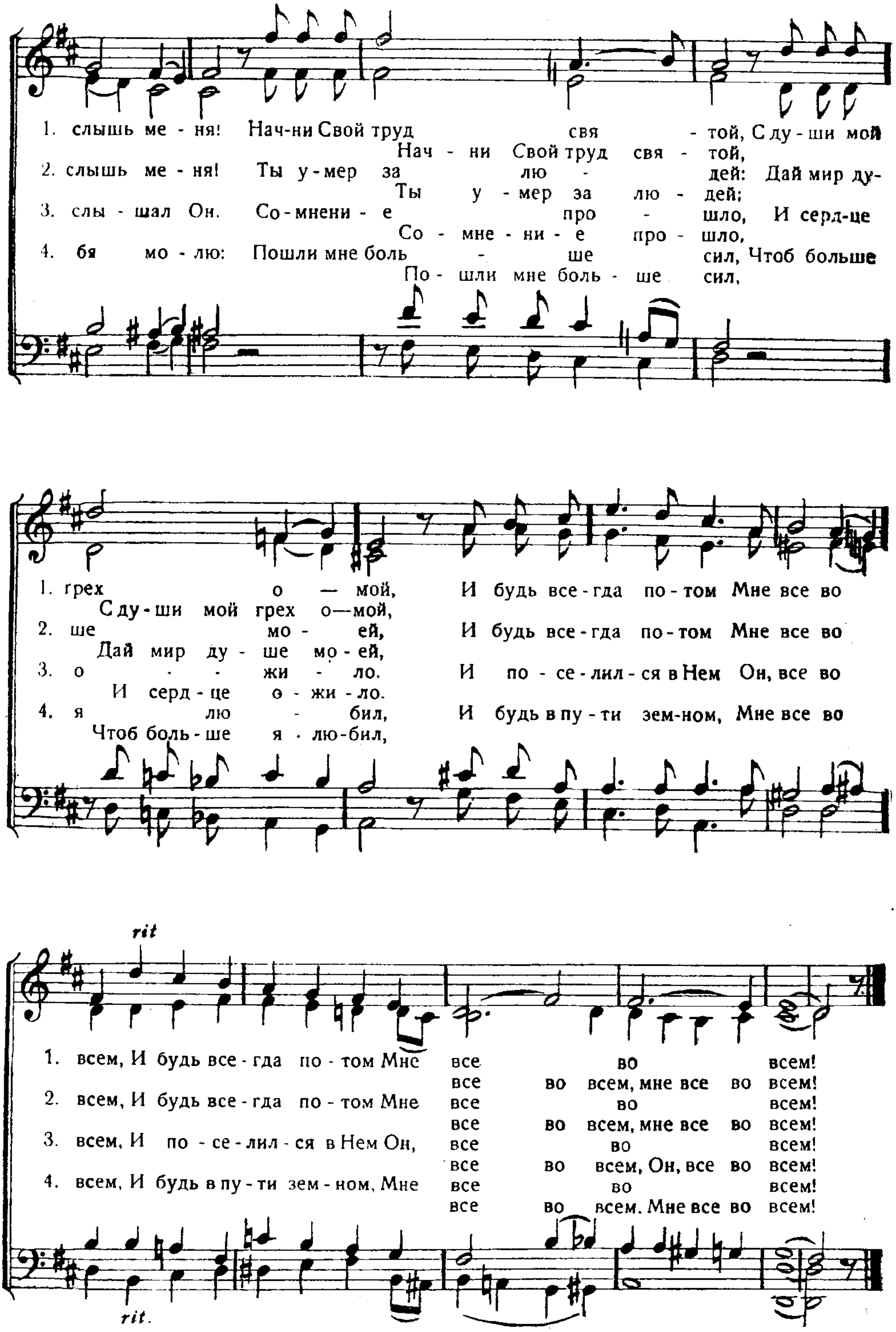
128б. Перед престолом благ.

Воздвигнуть Христа и посадить на престоле. Деян. 2, 30.

Перев. И. С. П.

Н. Казаков.
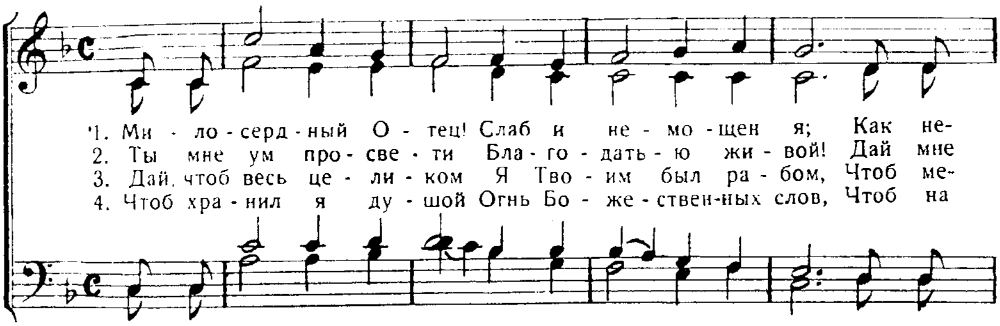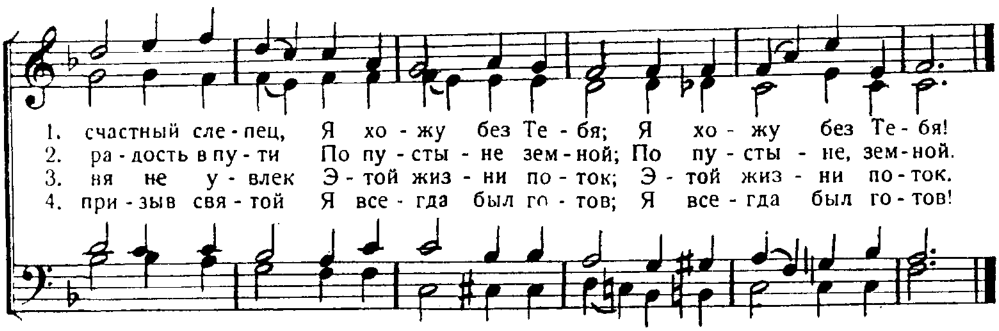




1. слышь ме - ня! Нач-ни Свой труд свя - той, С ду - ши мой
Нач - ни Свой труд свя - той,
2. слышь ме - ня! Ты у - мер за лю - дей: Дай мир ду-
Ты у - мер за лю - дей;
3. слы - шал Он. Со - мнени - е про - шло, И серд-це
Со - мне - ни - е про - шло,
4. бя мо - лю: Пошли мне боль - ше сил, Чтоб больше
По - шли мне боль - ше сил,
1. грех о — мой, И будь все - гда по - том Мне все во
С ду - ши мой грех о—мой,
2. ше мо - ей, И будь все - гда по - том Мне все во
Дай мир ду - ше мо - ей,
3. о - - жи - ло. И по - се - лил - ся в Нем Он, все во
И серд - це о - жи - ло.
4. я лю - бил, И будь в пу - ти зем-ном, Мне все во
Чтоб боль - ше я - лю-бил,
rit
1. всем, И будь все - гда по - том Мне все во всем!
все во всем, мне все во всем!
2. всем, И будь все - гда по - том Мне все во всем!
все во всем, мне все во всем!
3. всем, И по - се - лил - ся в Нем Он, все во всем!
все во всем, Он, все во всем!
4. всем, И будь в пу - ти зем - ном, Мне все во всем!
все во всем. Мне все во всем!
rit.

129. Милосердный Отец!

Помилуй меня, Господи, ибо я немощен. Пс. 6, 3.

Н. Казаков.
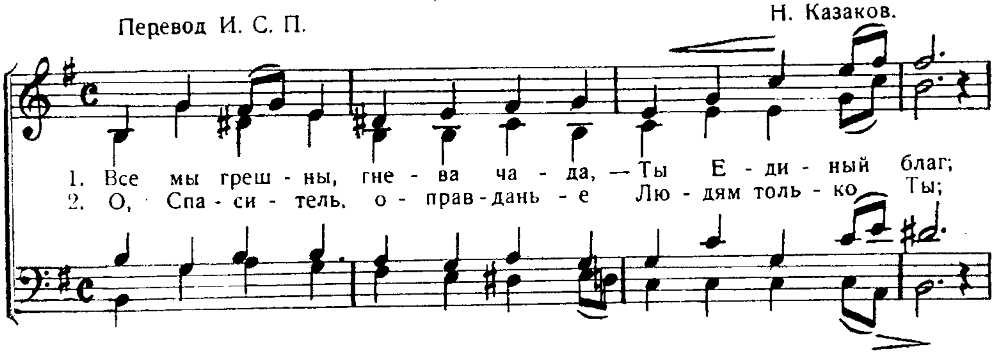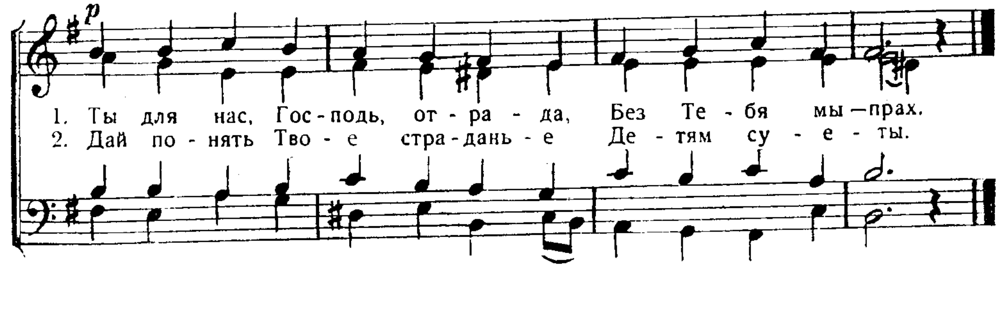




130. Все мы грешны, гнева чада.
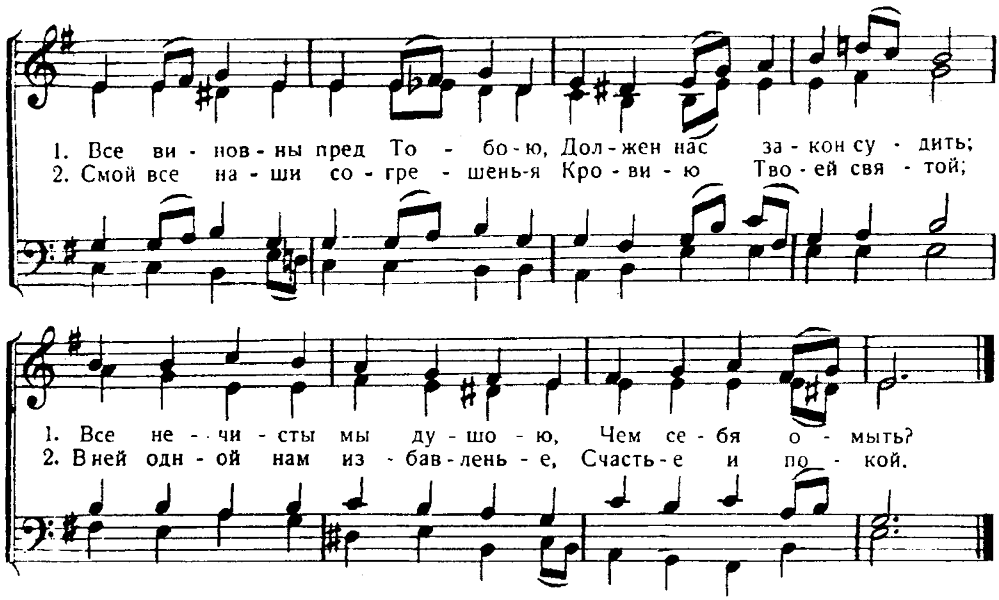
Все согрешили. Римл. 3, 23.

Перевод И. С. П.

Н. Казаков.
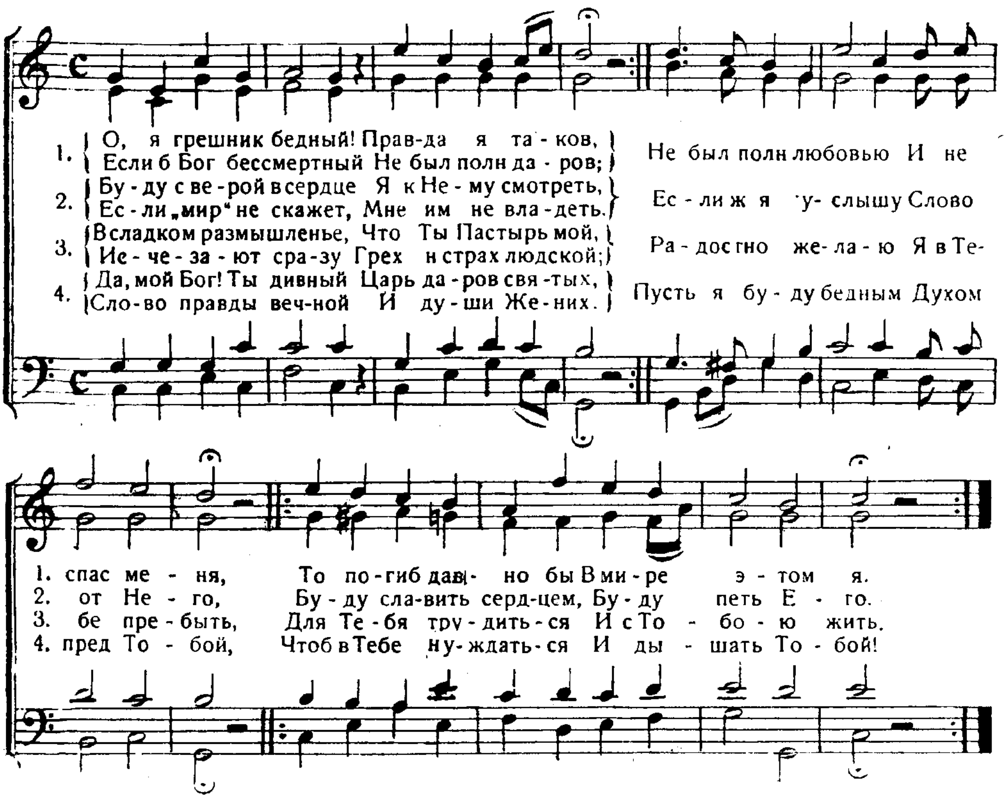






131. О, я грешник бедный!

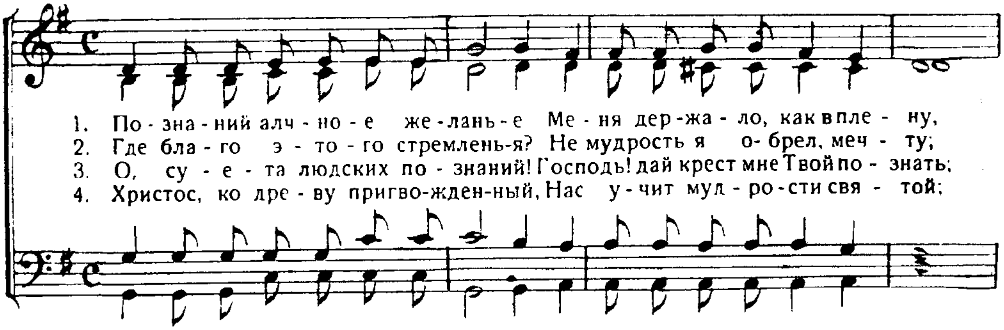
Если б не закон Твой.... погиб-бы я... Пс. 118, 92.

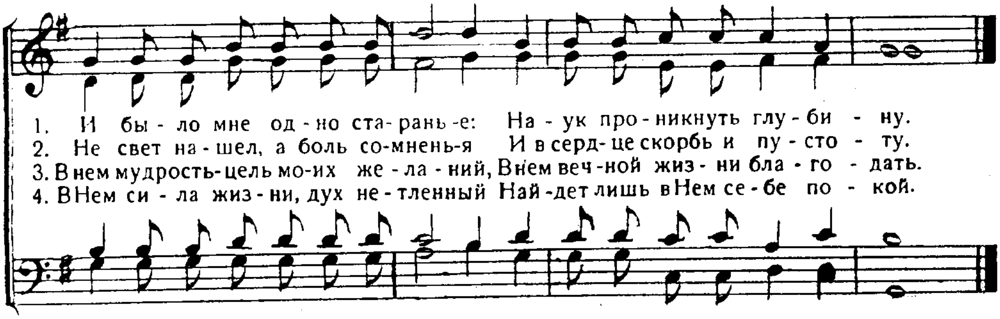


132. Познаний алчное желанье.

Начало мудрости — страх Господень. Пс. 110, 10.
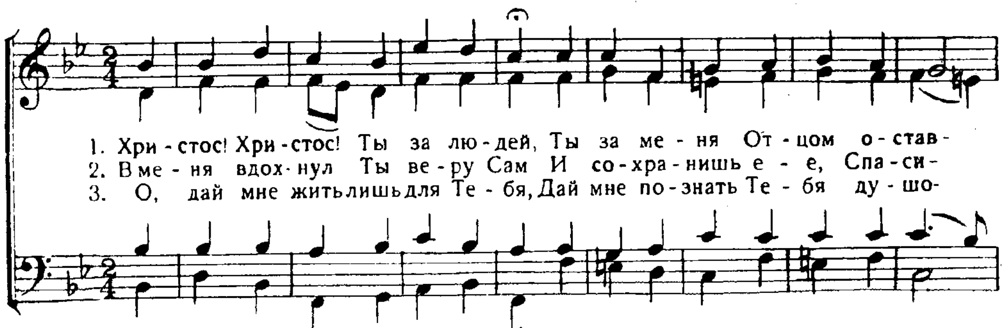
T. R. Matthews.

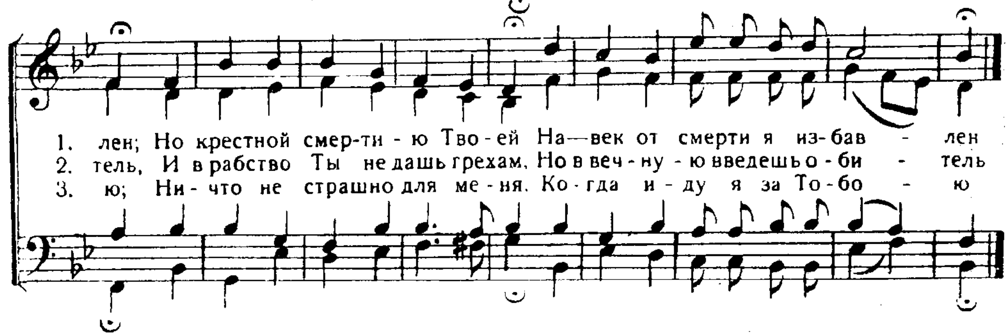




133. Христос! Христос! Ты за людей.

„Для чего Ты Меня оставил"? Матф. 27, 46.
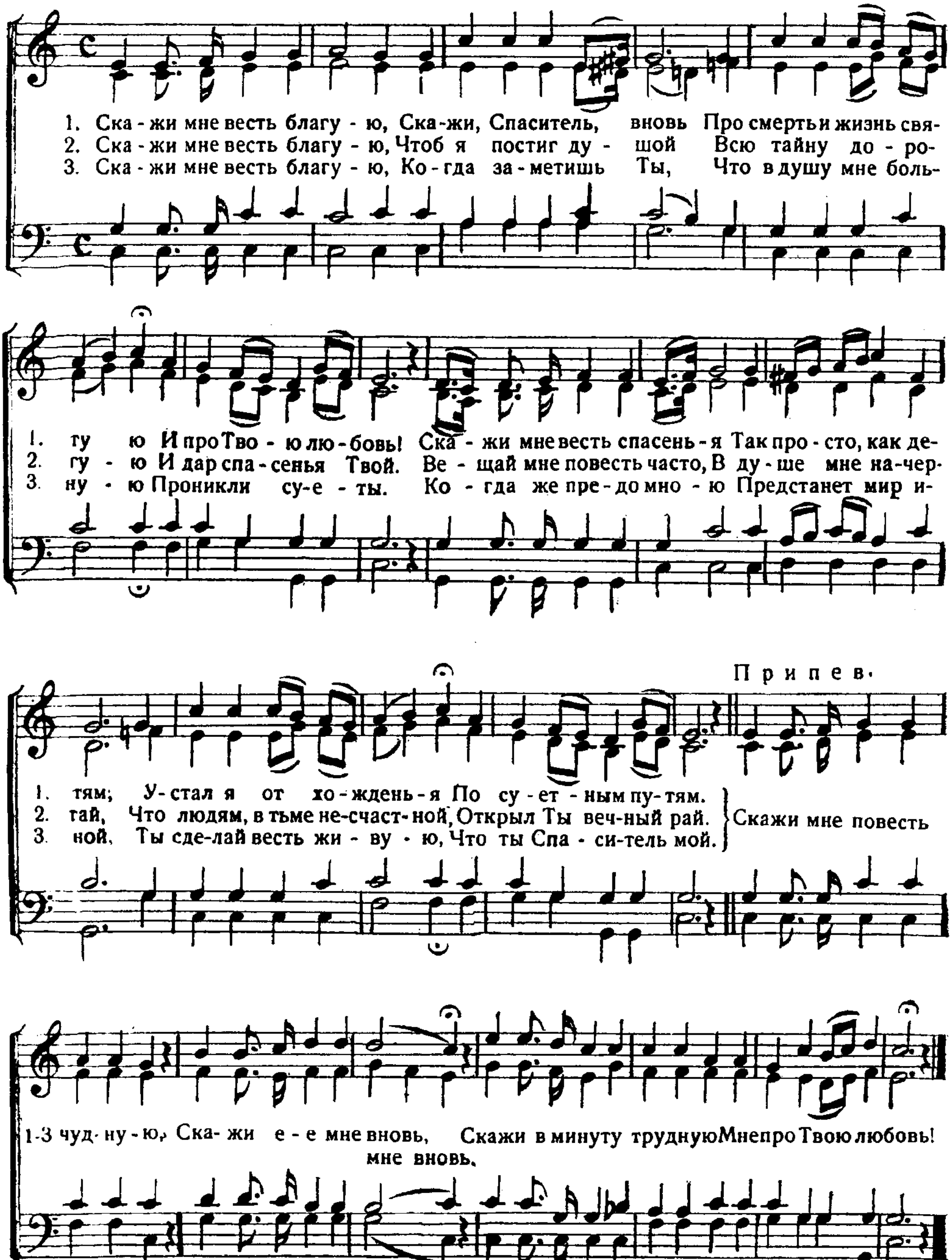




134. Скажи мне весть благую.

„Новое Я возвещу". Ис. 42. 9.

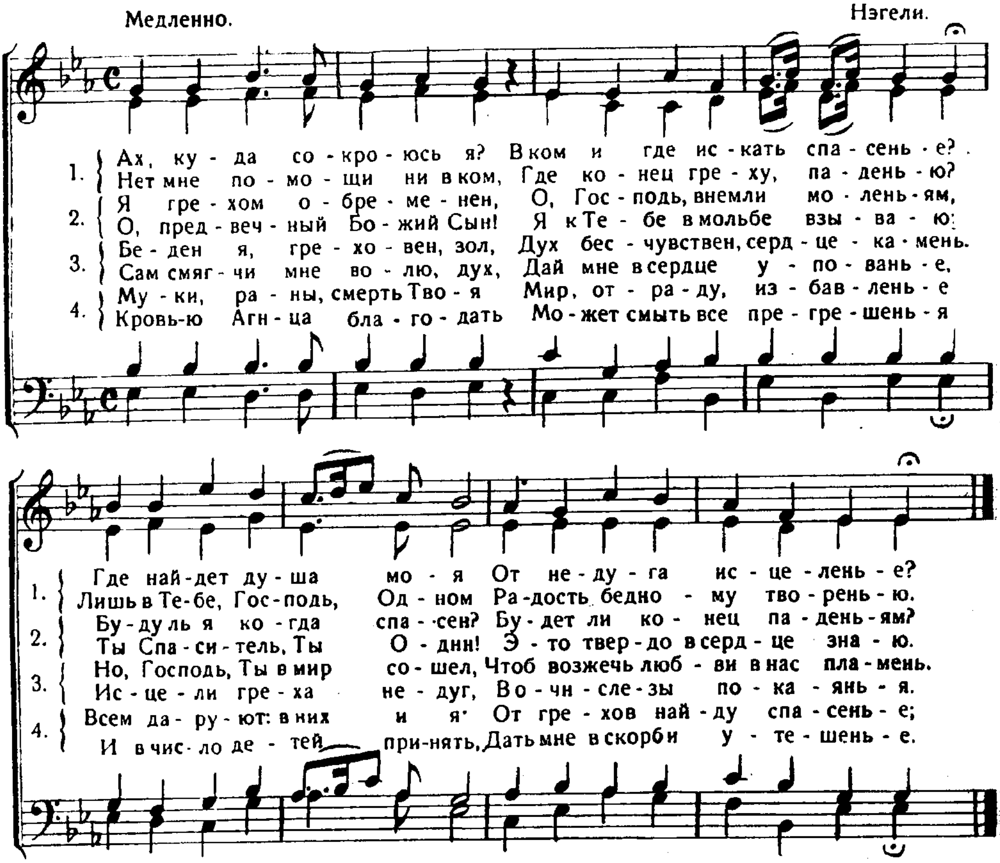
W. H. Doane.



135. Ах, куда сокроюсь я?

Если будешь искать Его, то найдешь Его. 1. Пар. 28, 9.
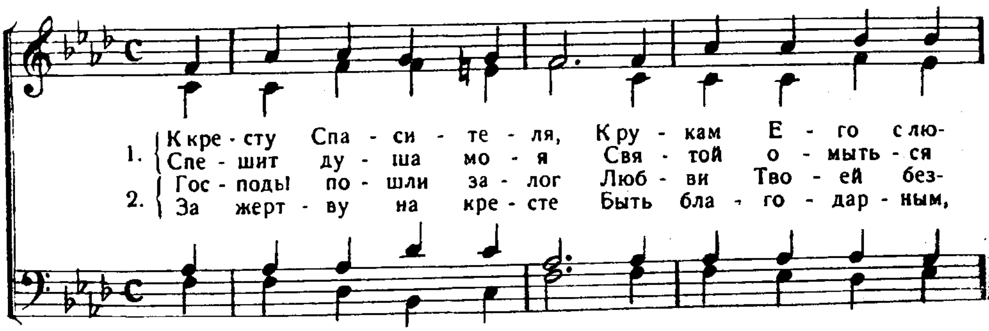
Медленно. Нэгели.
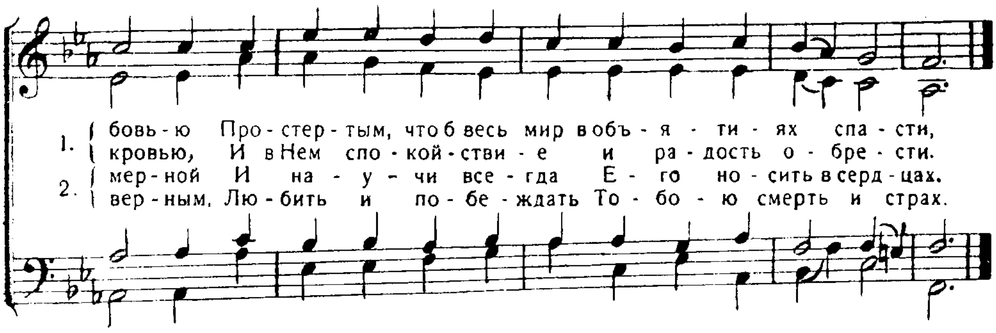


136. К кресту Спасителя, к рукам Его.

Желает душа моя к Тебе, Боже! Пс. 41, 2.

Denham's Psalter.

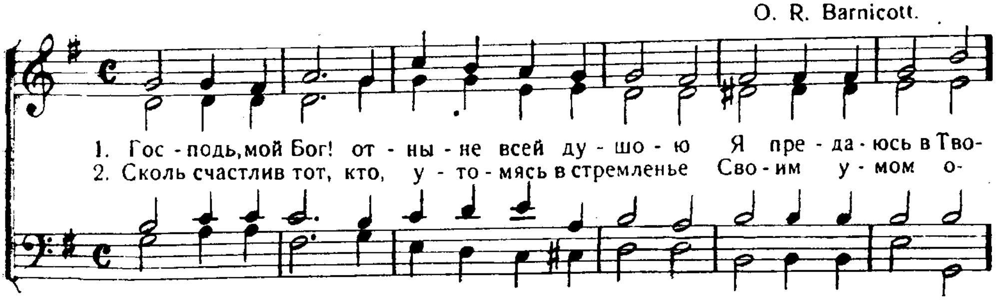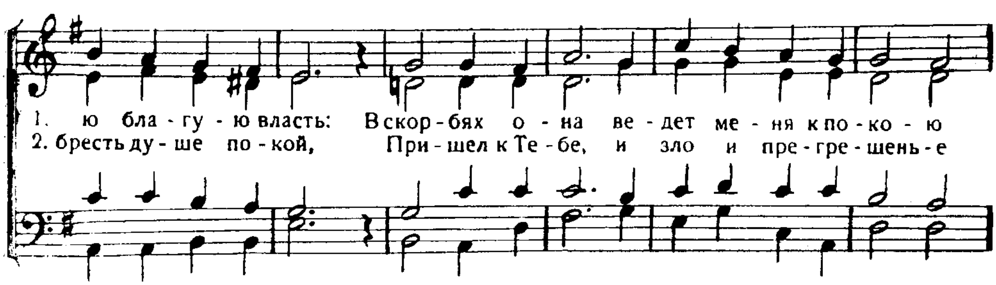




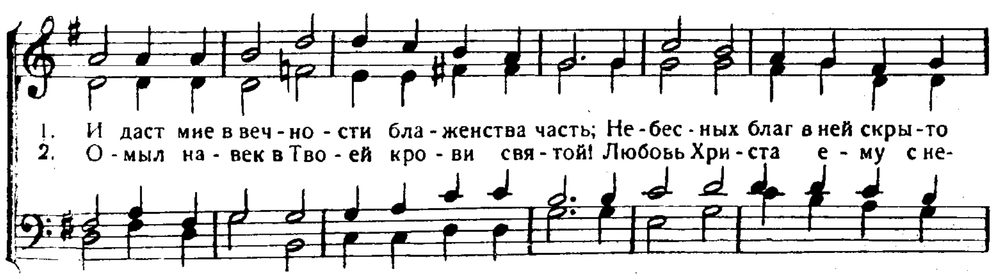
137ª. Господь, мой Бог! отныне всей душою.
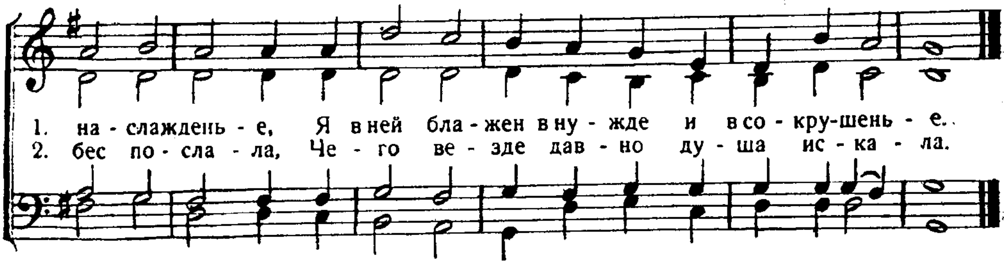
Предай Господу путь твой. Пс. 36, 5.

O. R. Barnicott.
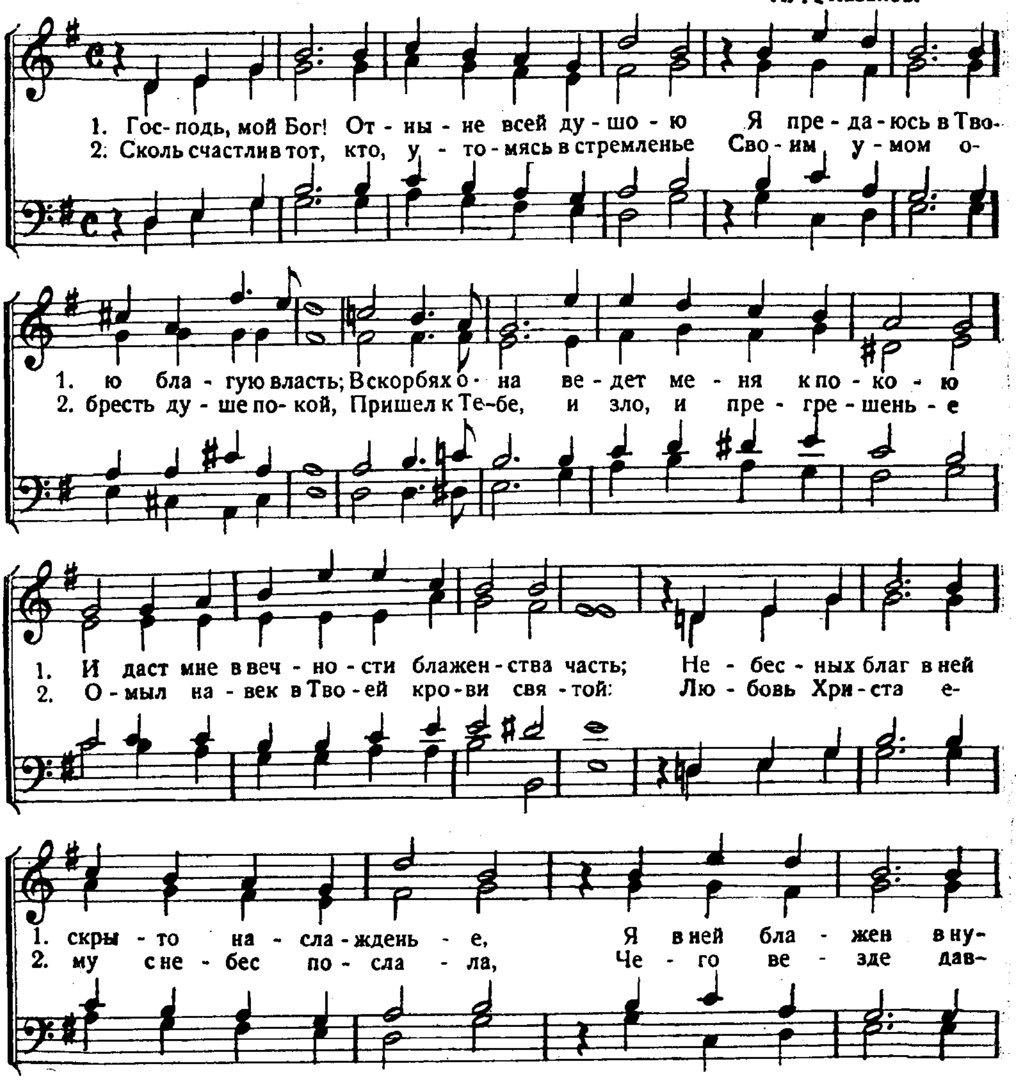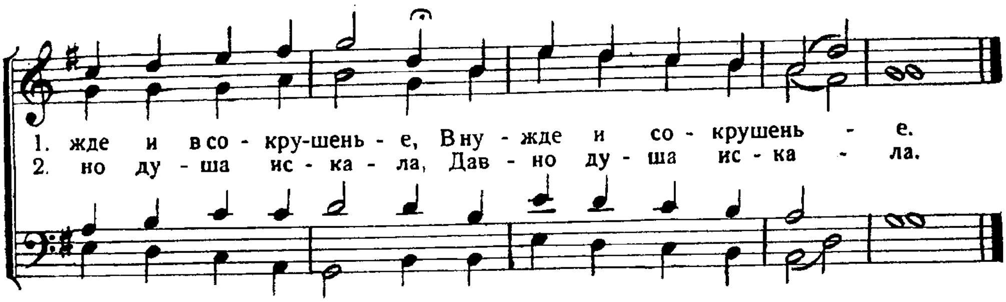








137б. Господь мой Бог! отныне всей душою.

Предай Господу путь твой. Пс. 36, 5.
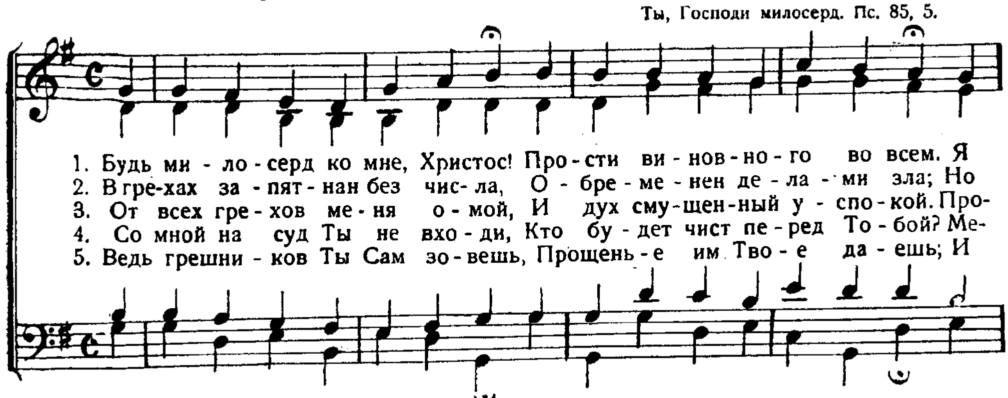
Н. А. Казаков.
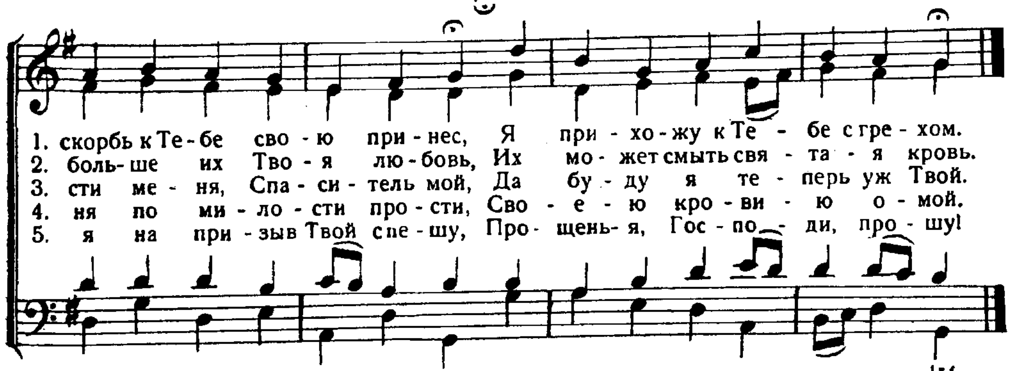




138. Будь милосерд ко мне, Христос!
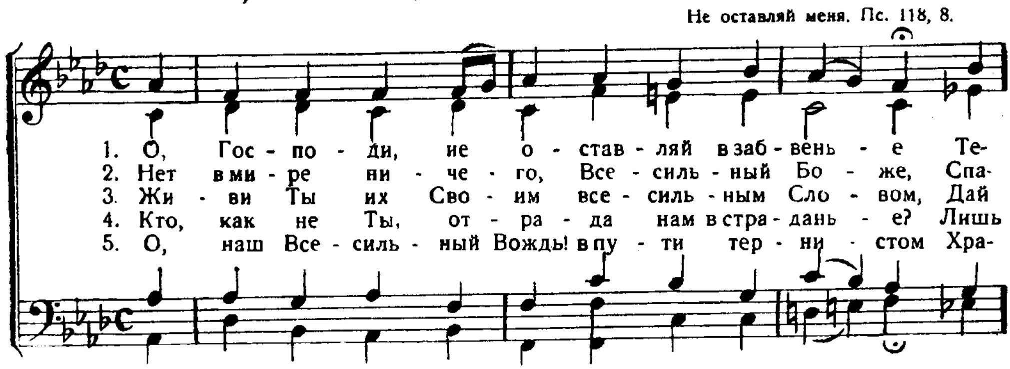
Ты, Господи милосерд. Пс. 85, 5.
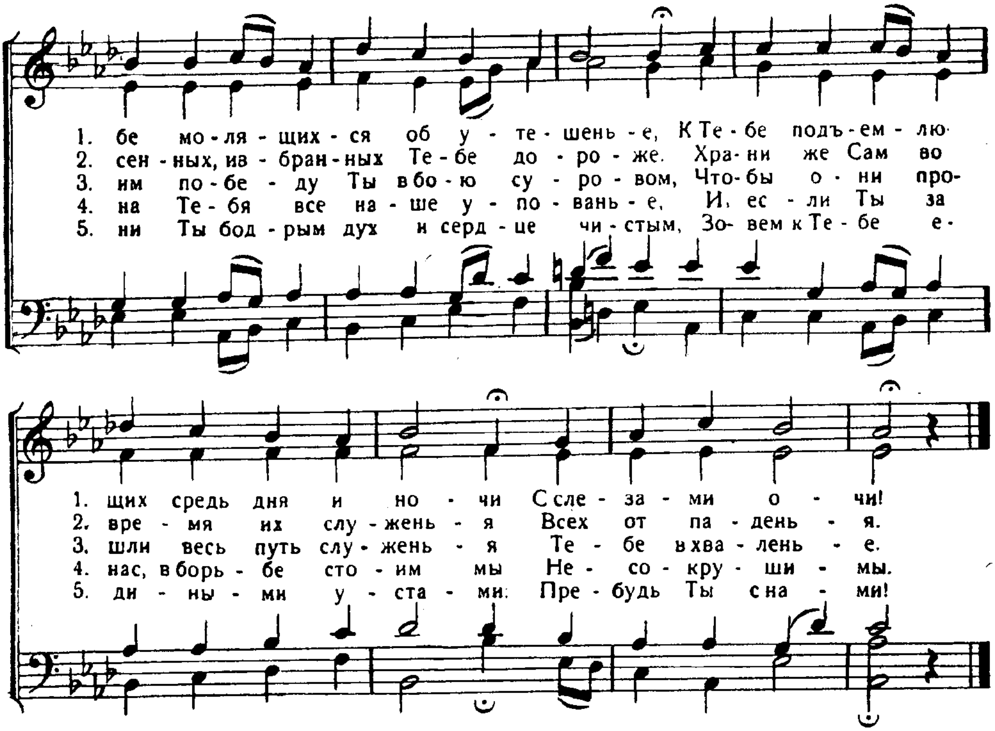




139. О, Господи, не оставляй в забвенье!

Не оставляй меня. Пс. 118, 8.
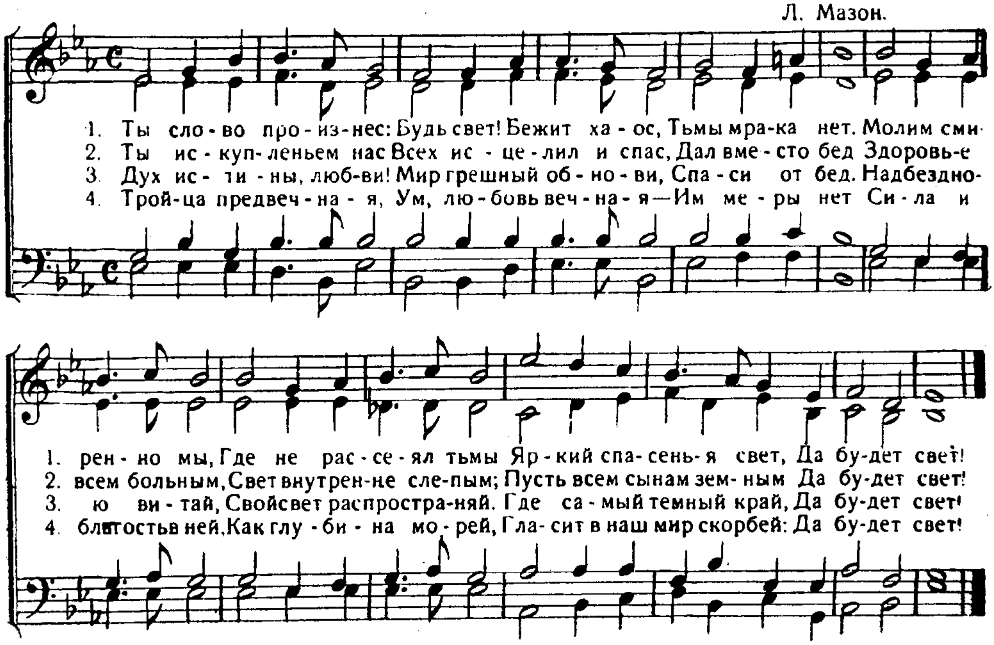




140. Ты слово произнес.

„Да будет свет!“ Быт. 1. 3.
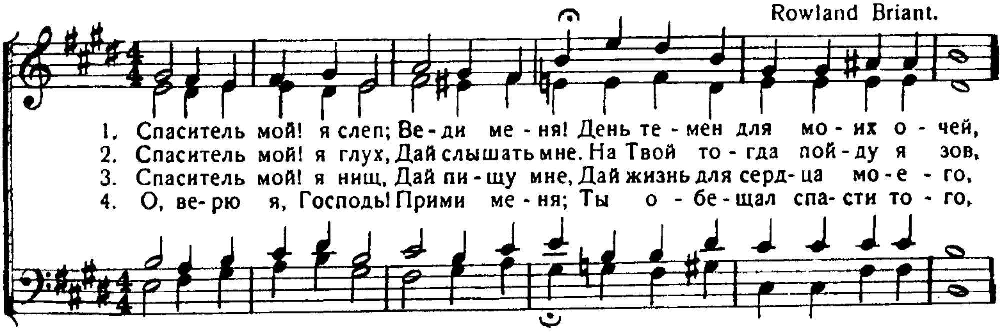
Л. Мазон.
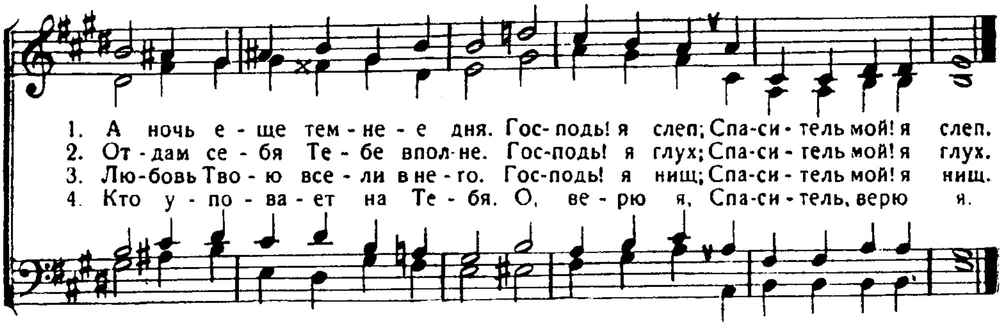


141. Спаситель мой! я слеп.

Слепые прозревают. Матф. 11. 5.
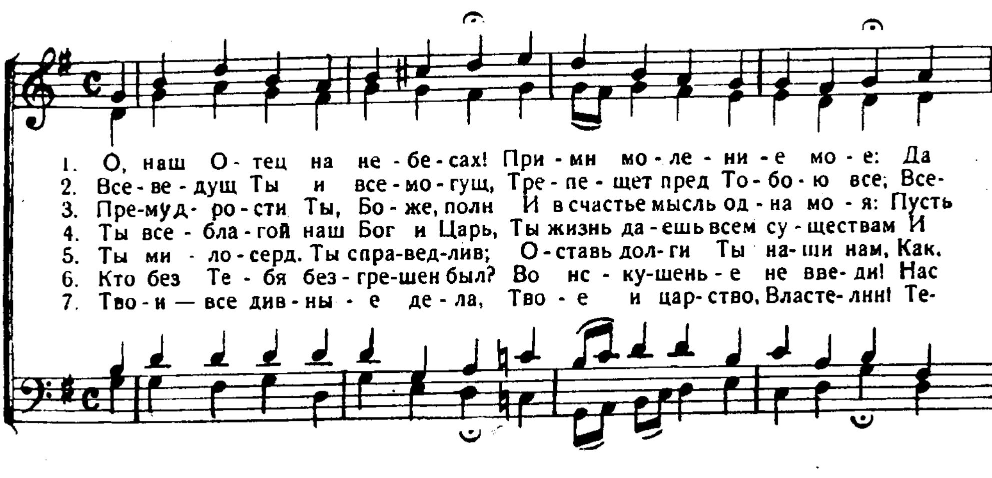
Rowland Briant.
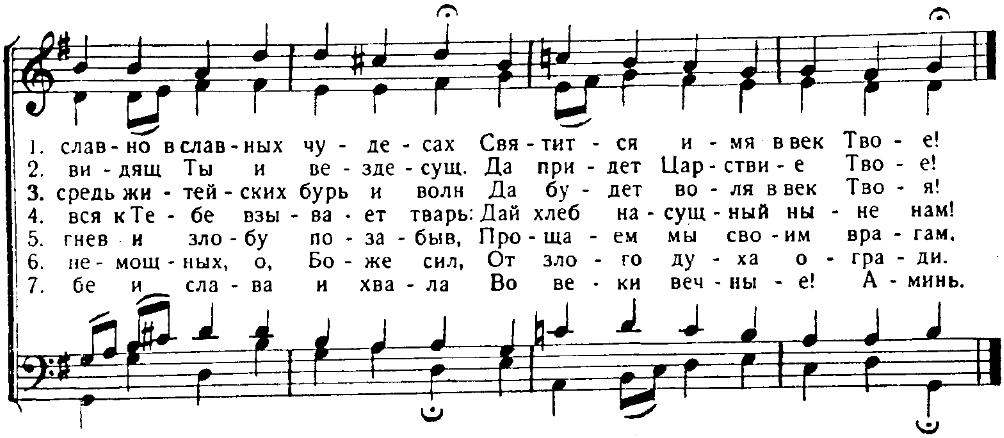




142. О, наш Отец на небесах!

Когда молитесь, говорите: „Отче наш...“ Лук. 11. 2.
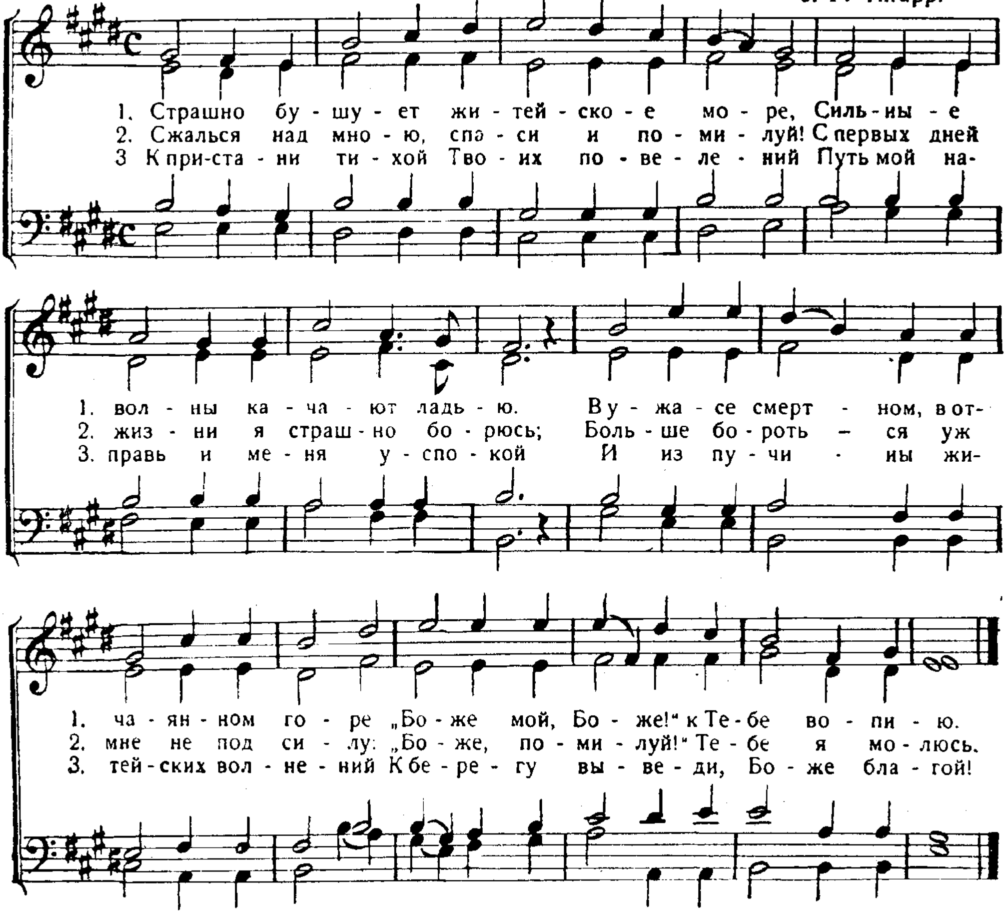




143а. Страшно бушует житейское море.

Ты был защитою от бури. Ис. 25. 4.

J. F. Thrupp.
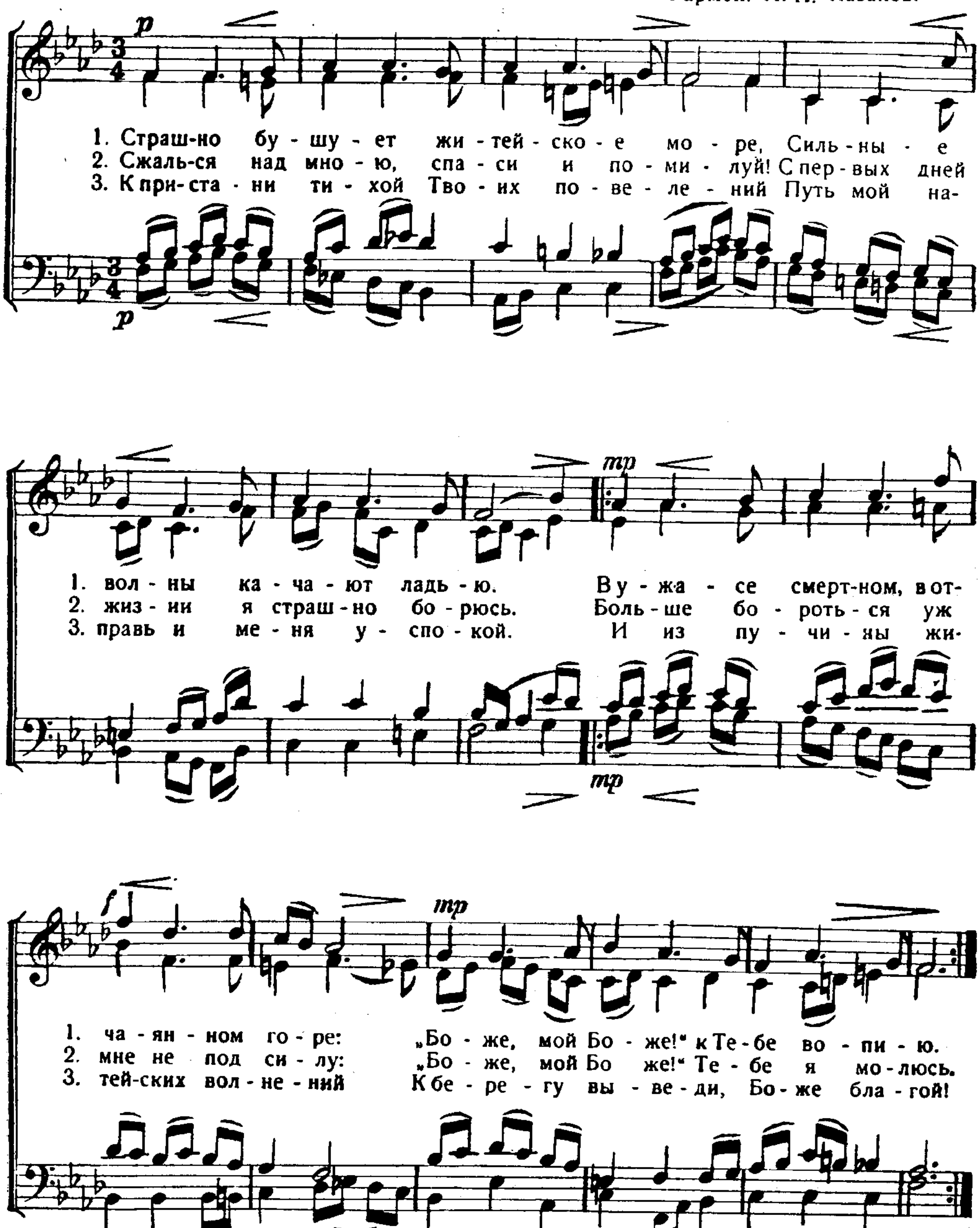


143б. Страшно бушует житейское море.

Ты был защитою от бури. Ис. 25, 4.

Украинский мотив.
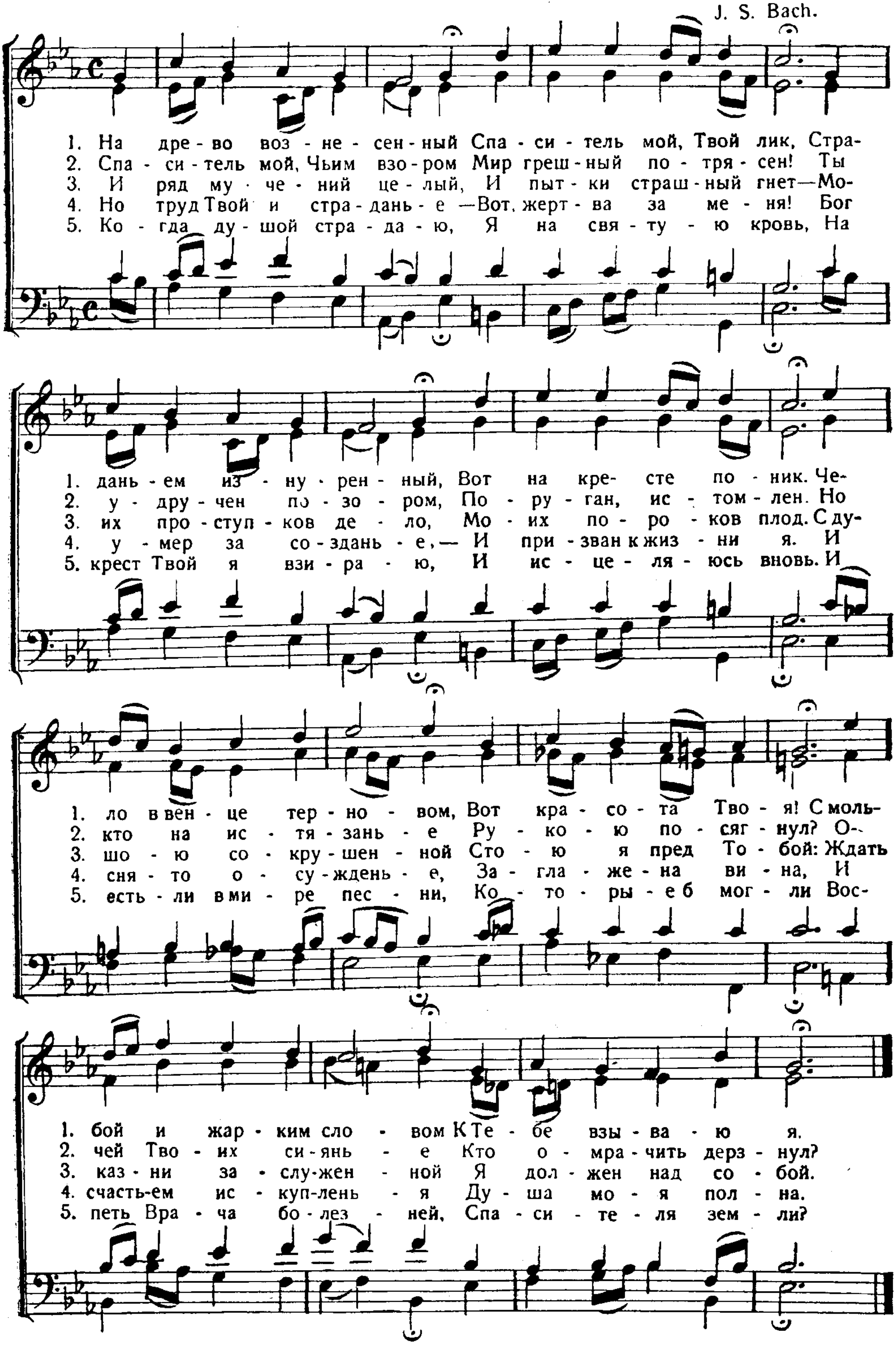
Гармон. Н. А. Казаков.



144. На древо вознесенный.

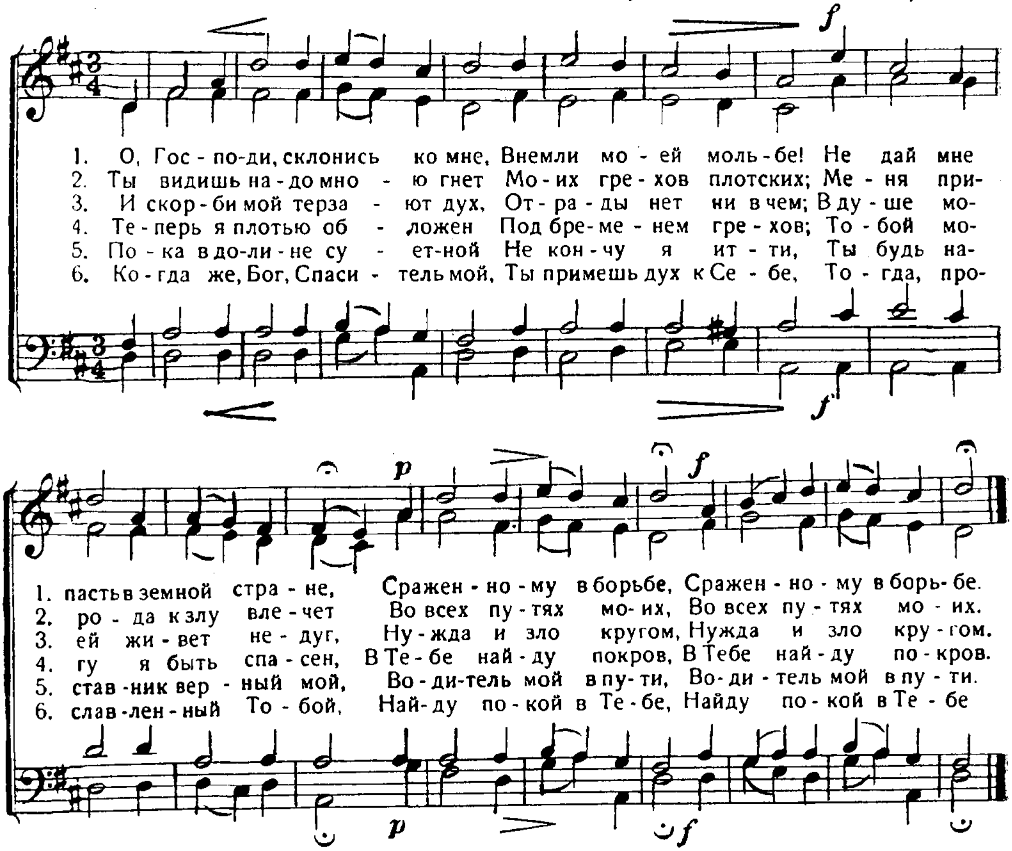
Он грехи наши Сам вознес на древо. 1. Петр. 2, 24.

J. S. Bach.
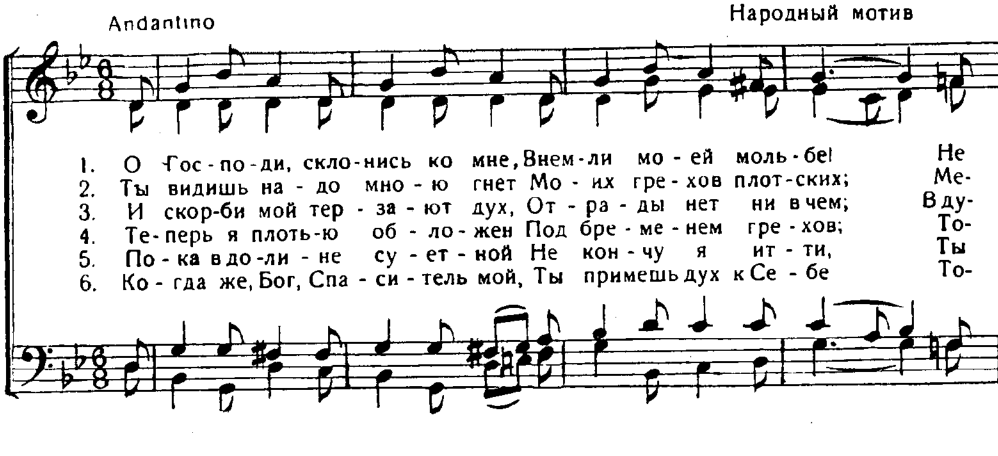


145ᵃ. О, Господи, склонись ко мне!
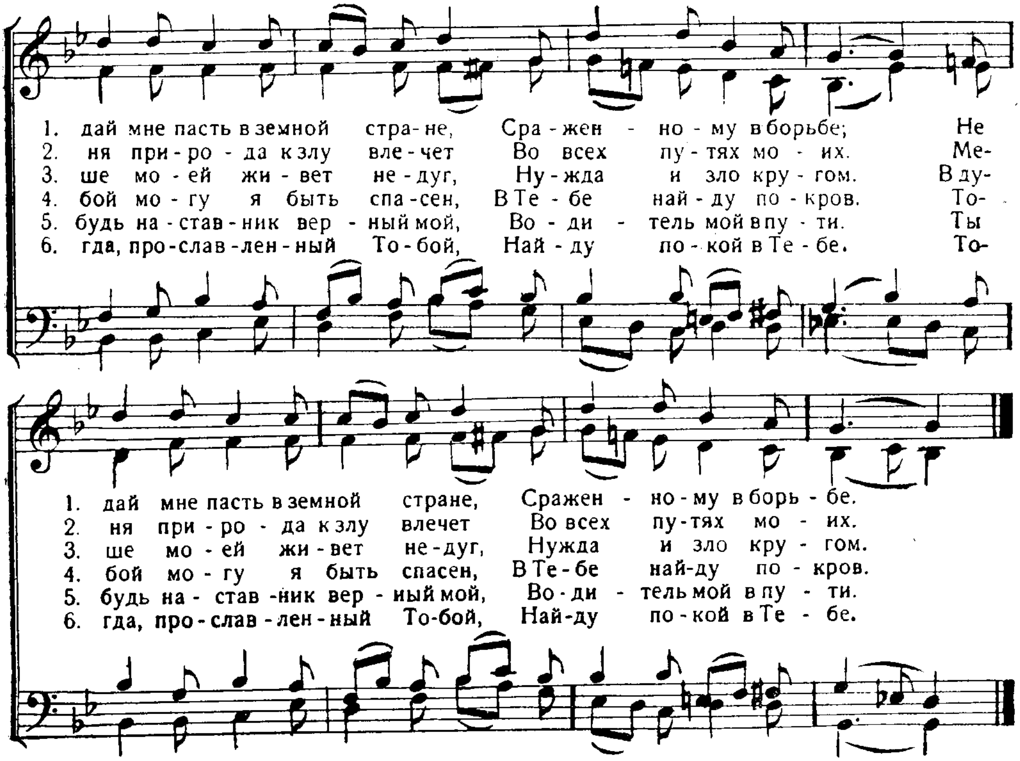
Помилуй меня и внемли мне. Пс. 26, 7.



145ᵇ. О, Господи, склонись ко мне!

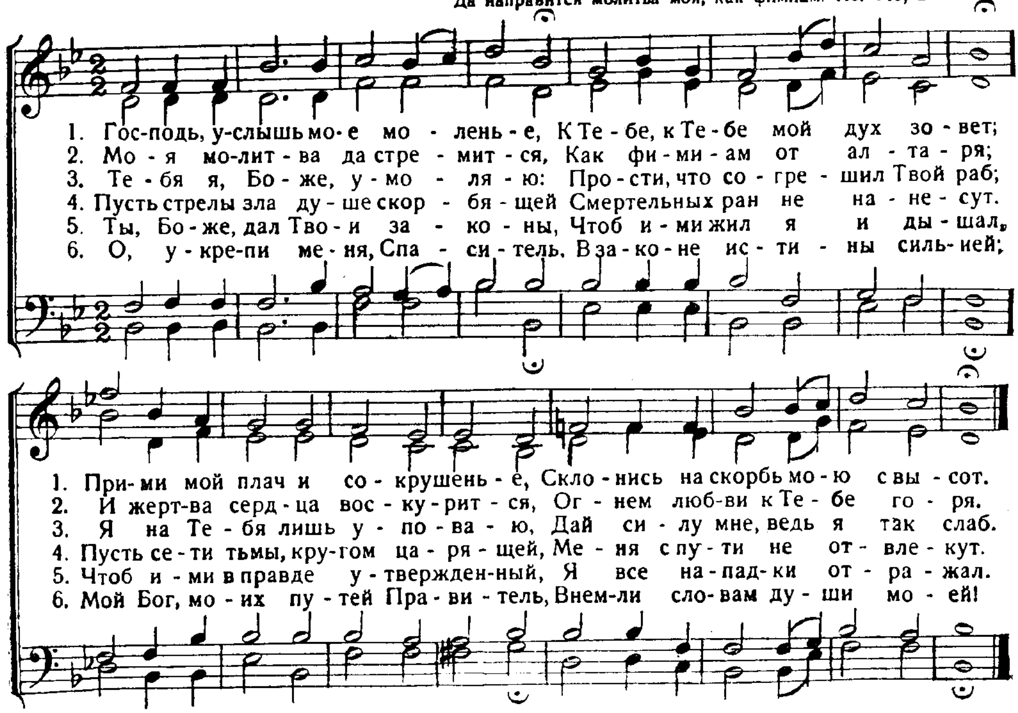
Помилуя меня и внемли мне. Пс. 26, 7.





146. Господь, услышь мое моленье!

Да направится молитва моя, как фимиам. Пс. 140, 2.
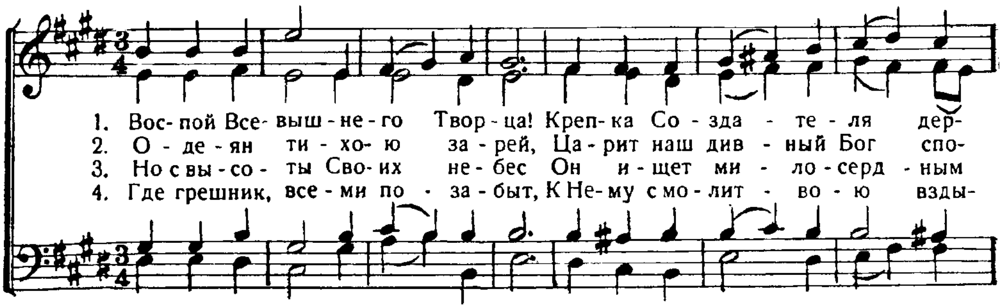


IV.
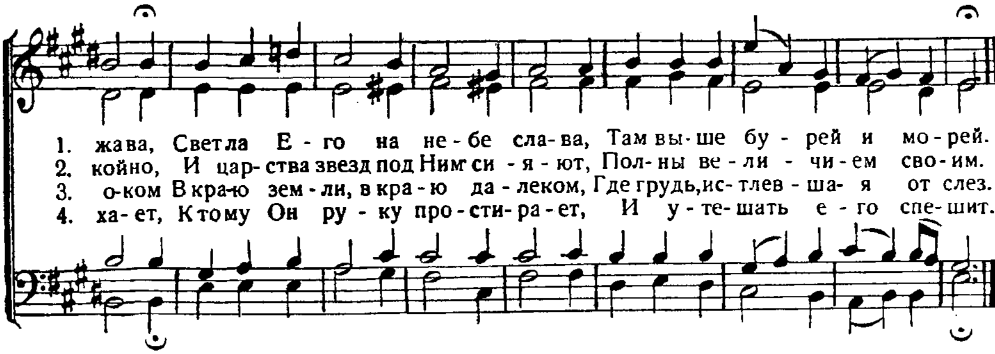
ХВАЛА и БЛАГОДАРЕНИЕ.

147а. Воспой Всевышнего Творца!

Пойте Господу, ибо высоко превознесся Он. Исх. 15. 21

W. Smallwood.

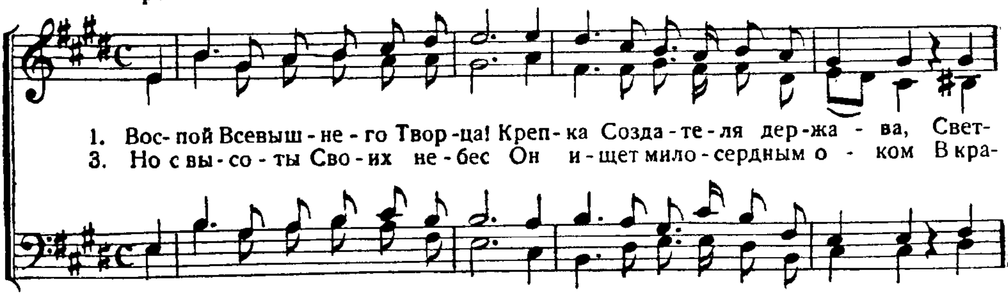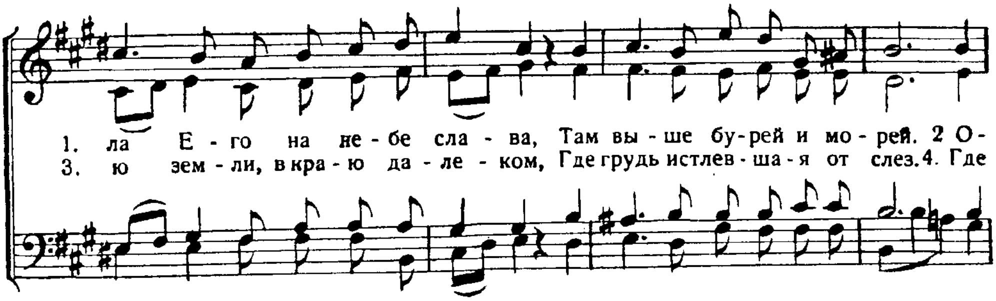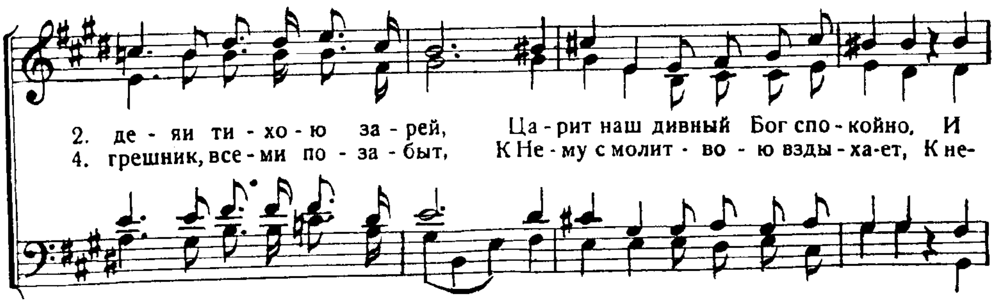




147б. Воспой Всевышнего творца!
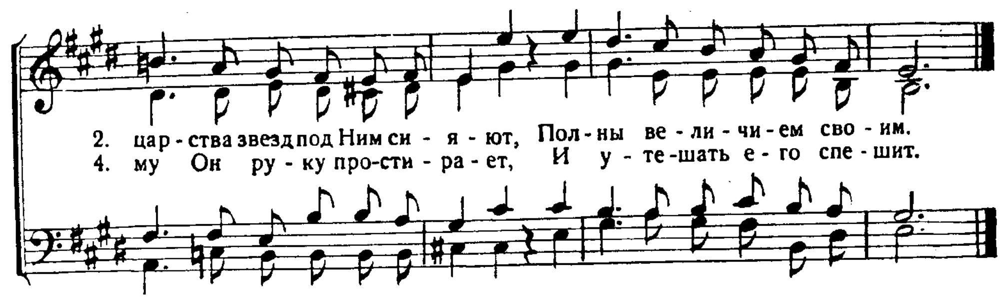
Пойте Господу, ибо высоко превознесся Он. Исх. 15, 21.

Перев. И. С. П. Н. А. Казаков.
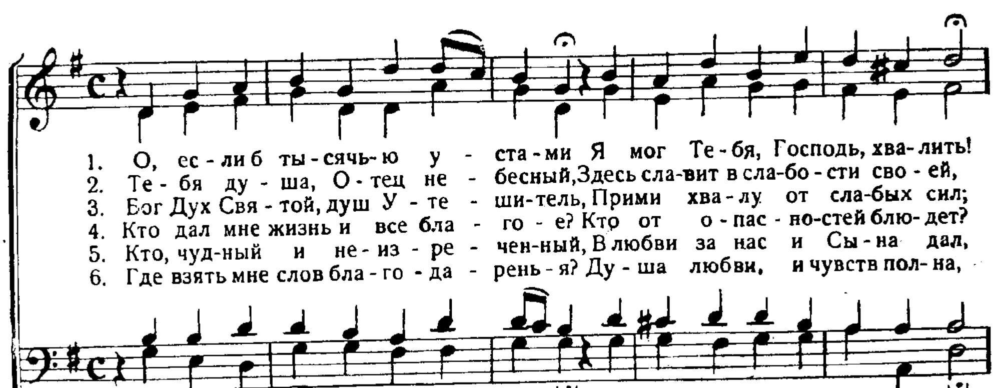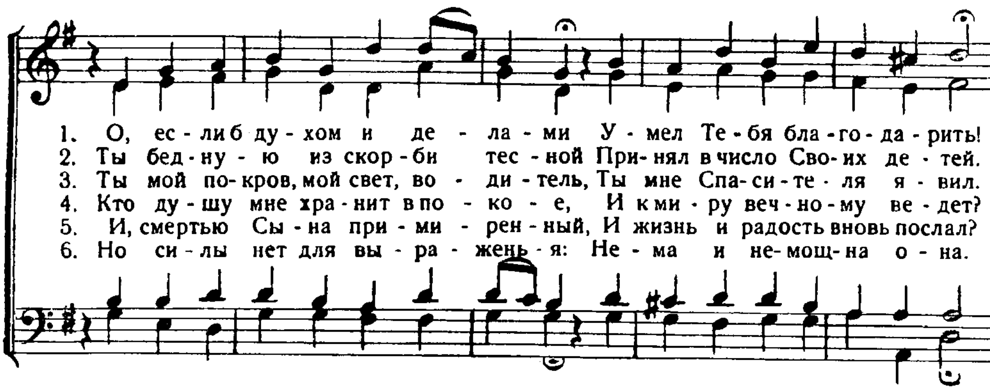






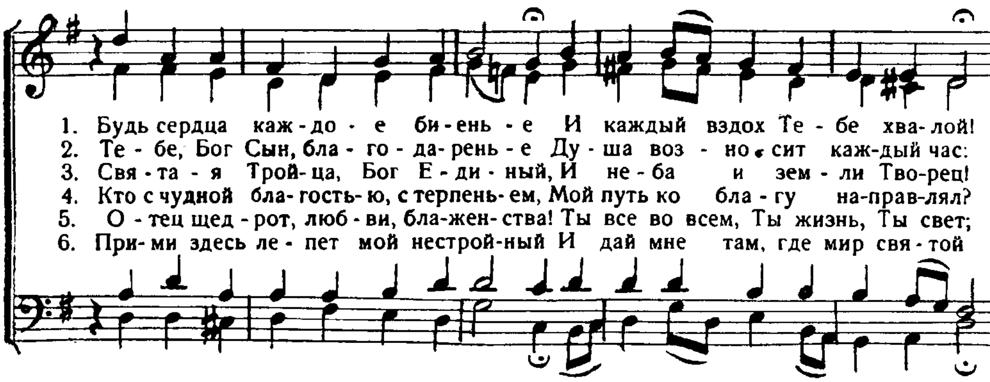


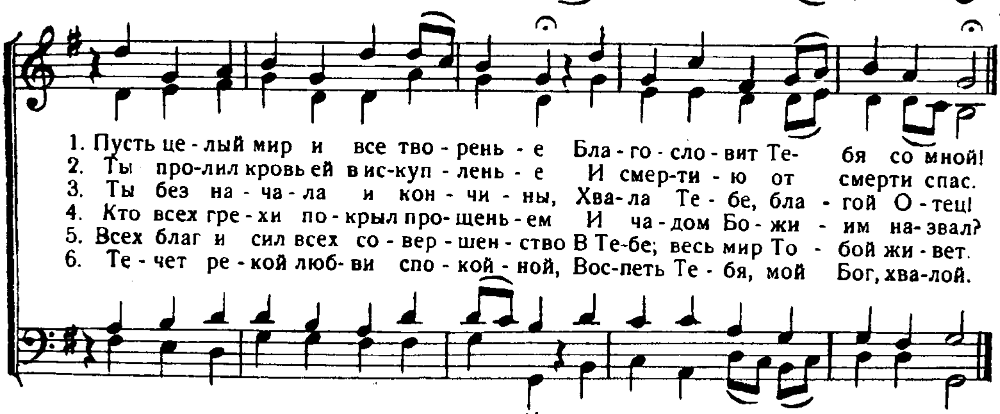
148. О, если б тысячью устами!

Да наполнятся уста мои хвалою. Пс. 70, 8.





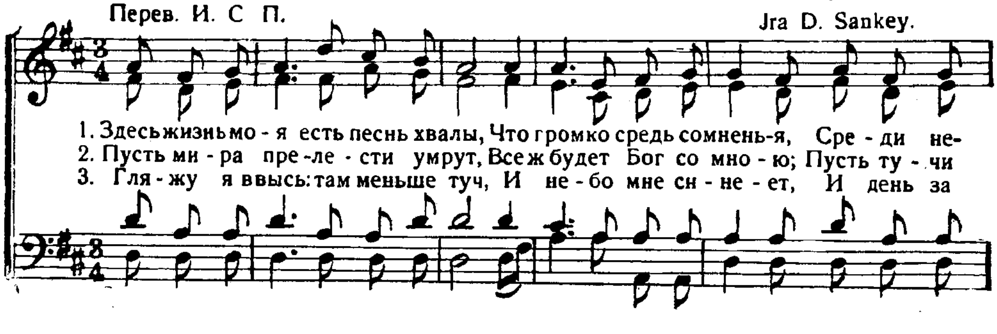


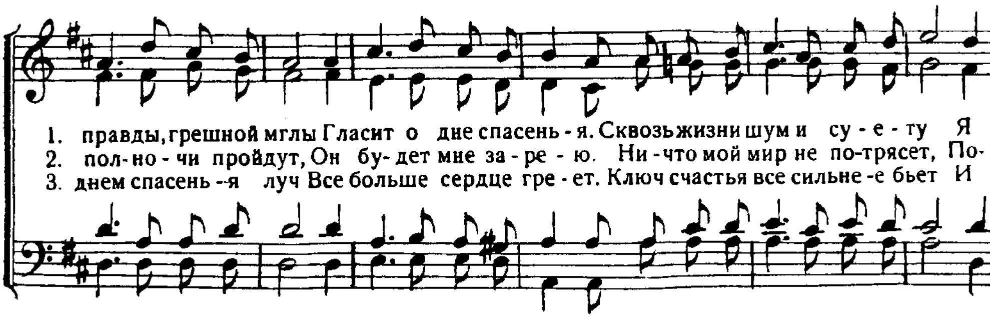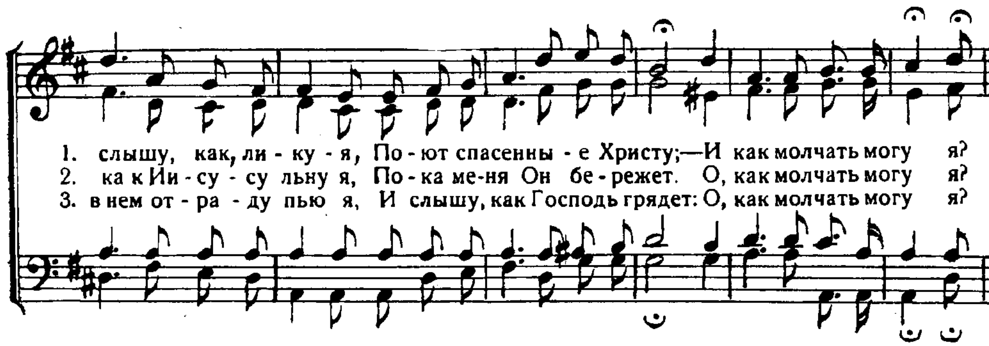


149. Здесь жизнь моя есть песнь хвалы.

Господь—сила моя и песнь. Пс. 117, 14.

Перев. И. С П. Jra D. Sankey.
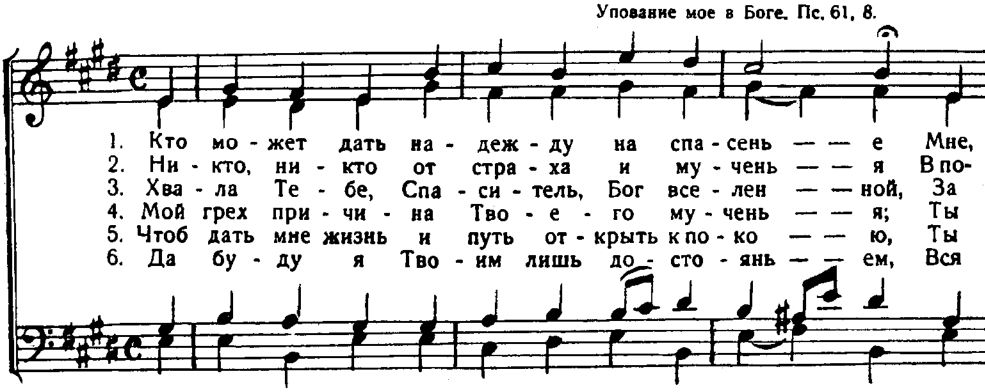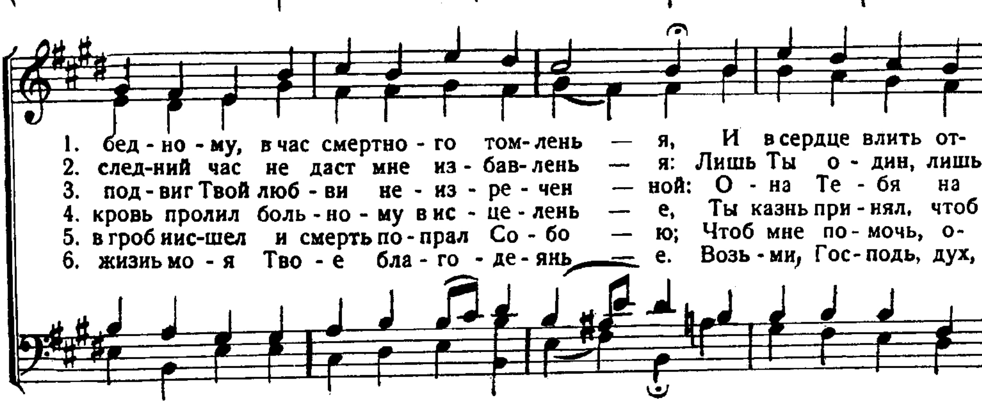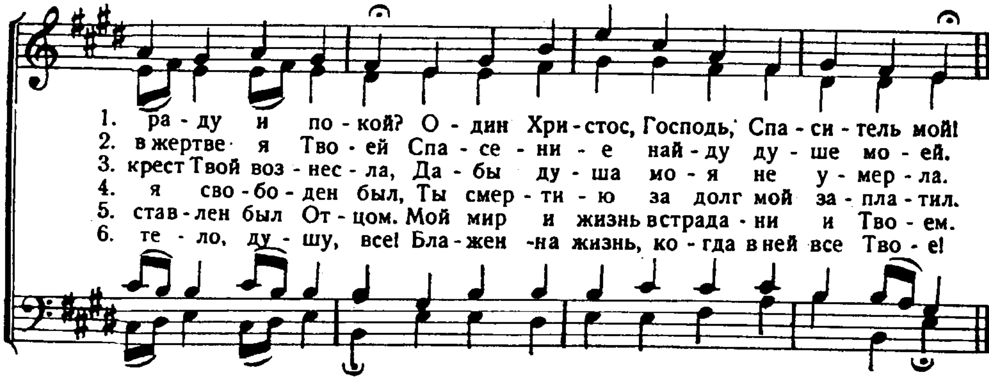






150. Кто может дать надежду?

Упование мое в Боге. Пс. 61, 8.
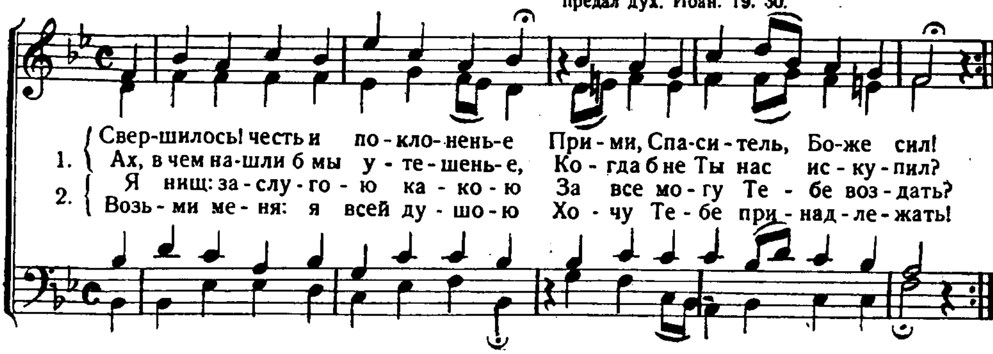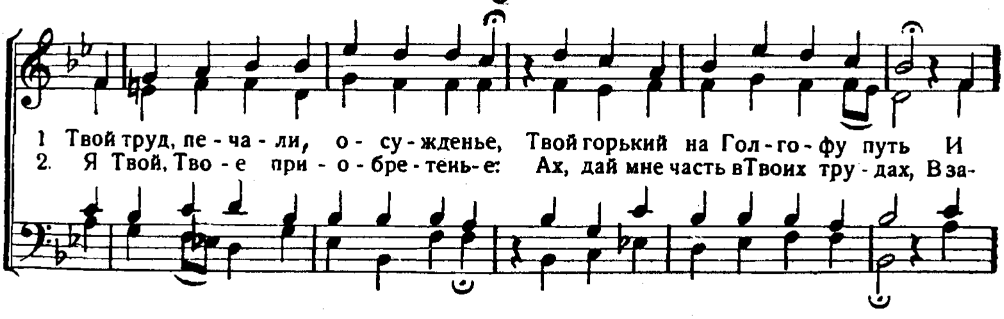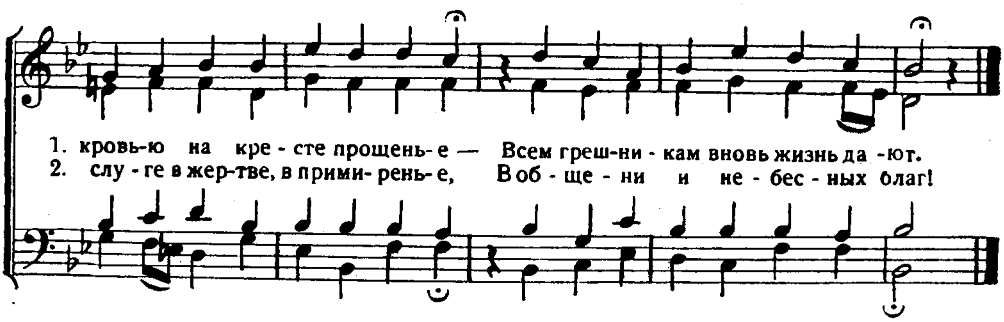






151. Свершилось! честь и поклоненье.

Сказал: Свершилось! и, преклонив главу, предал дух. Иоан. 19. 30.
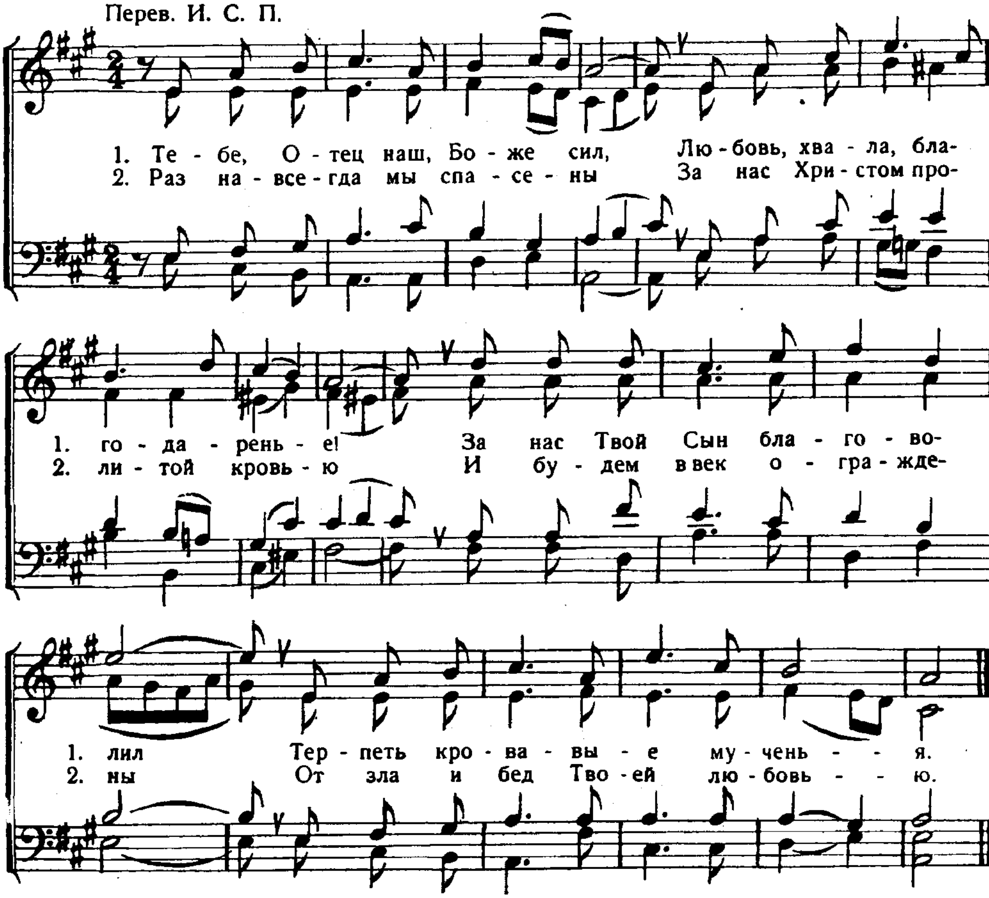






152а. Тебе, Отец наш.

Благодарение Богу. 2 Кор. 2, 14.

Перев. И. С. П.
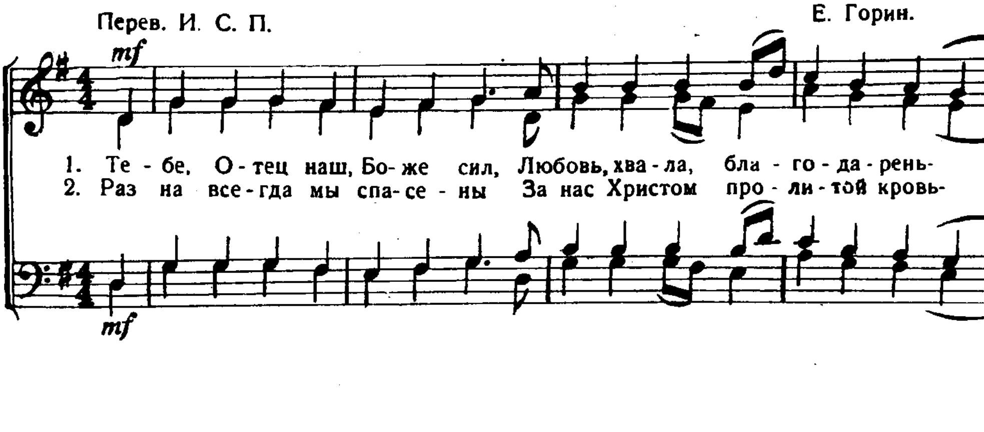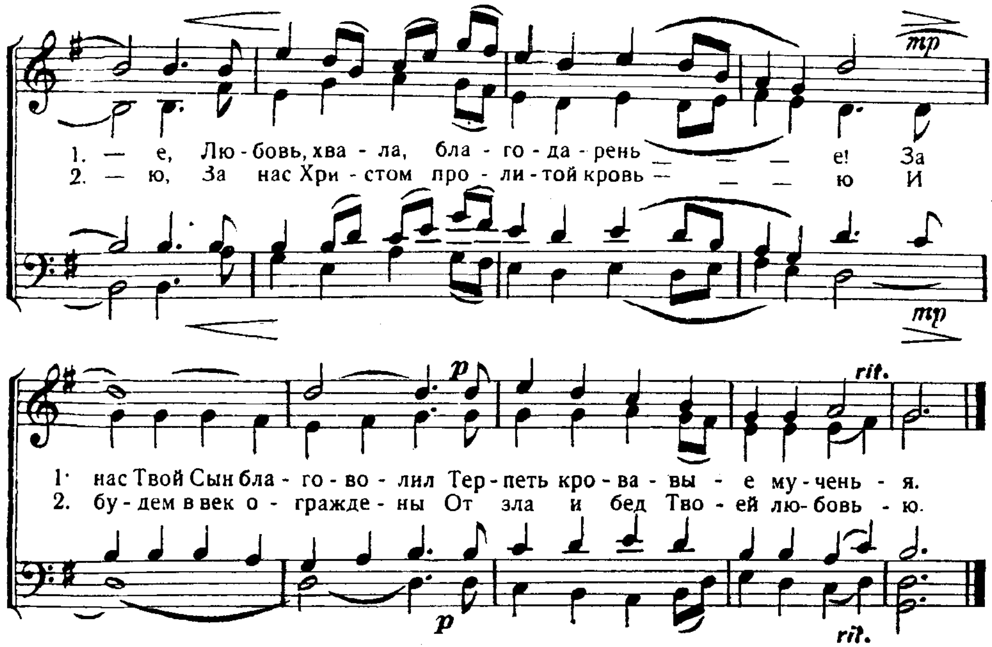


152б. Тебе, Отец наш.

Благодарение Богу. 2 Кор. 2, 14

Перев. И. С. П.
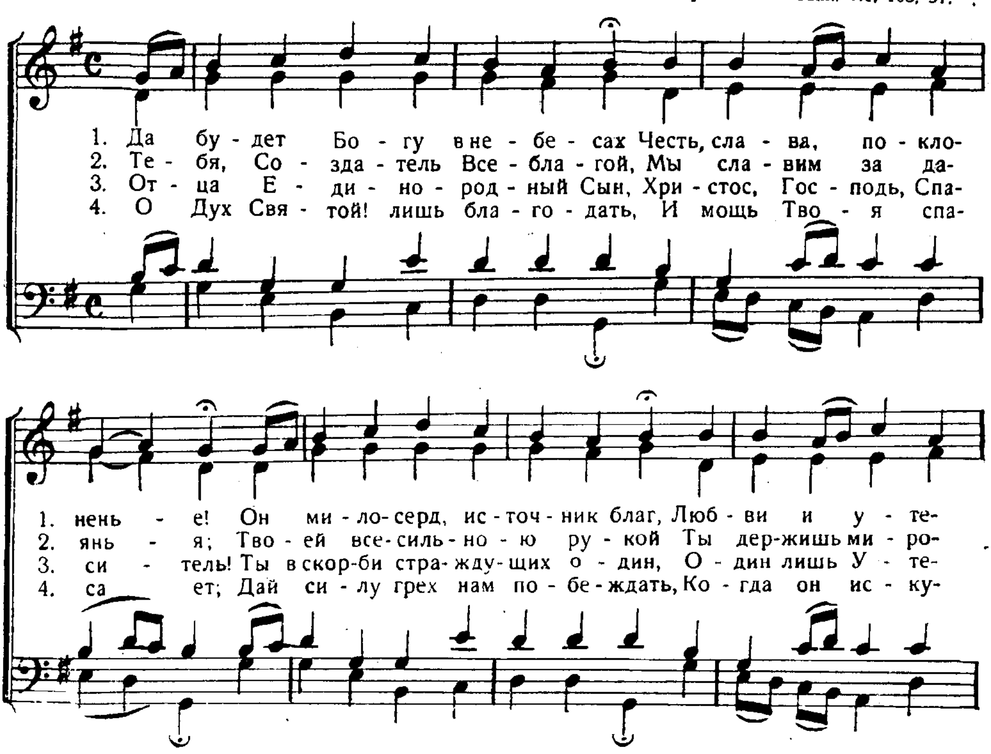
Е. Горин.
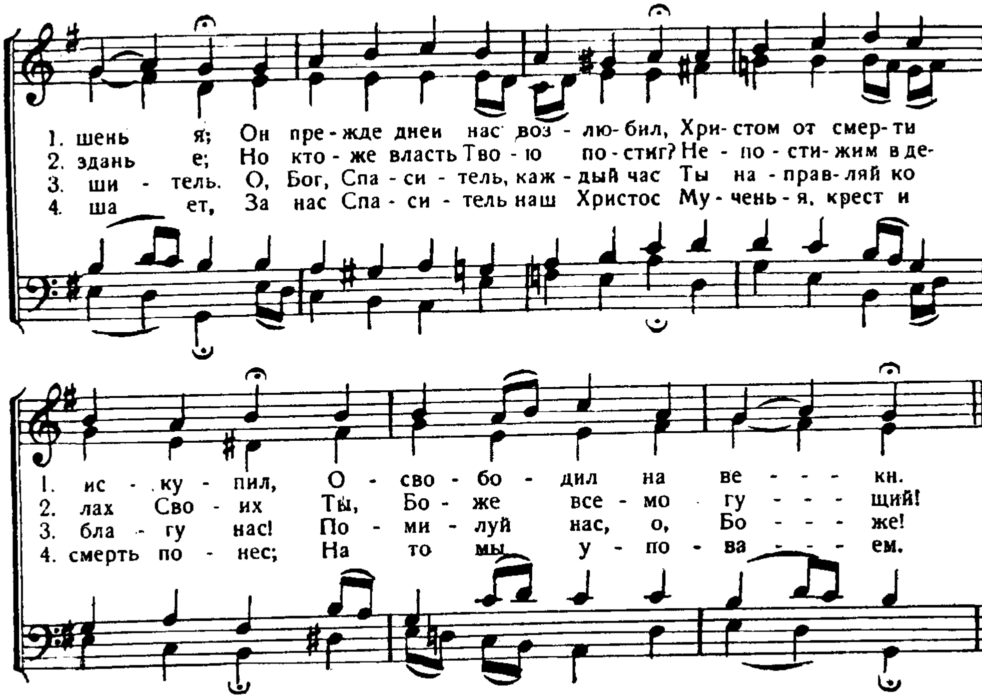




153. Да будет Богу в небесах.
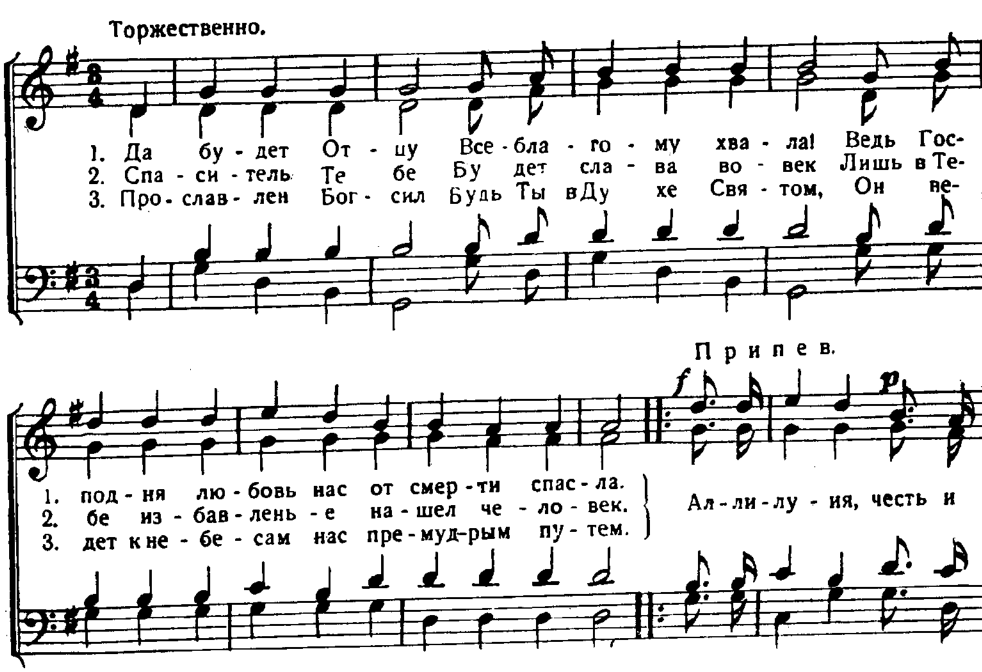
Да будет Господу слава во веки. Пс. 103, 31.
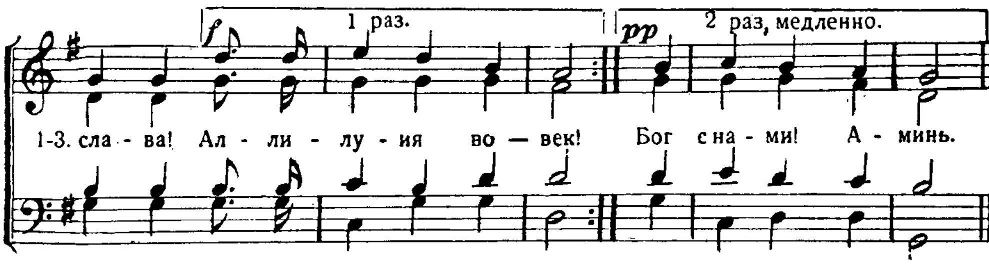




154. Да будет Отцу Всеблагому хвала.

Тебе хвала моя не престанет. Пс. 70, 6.
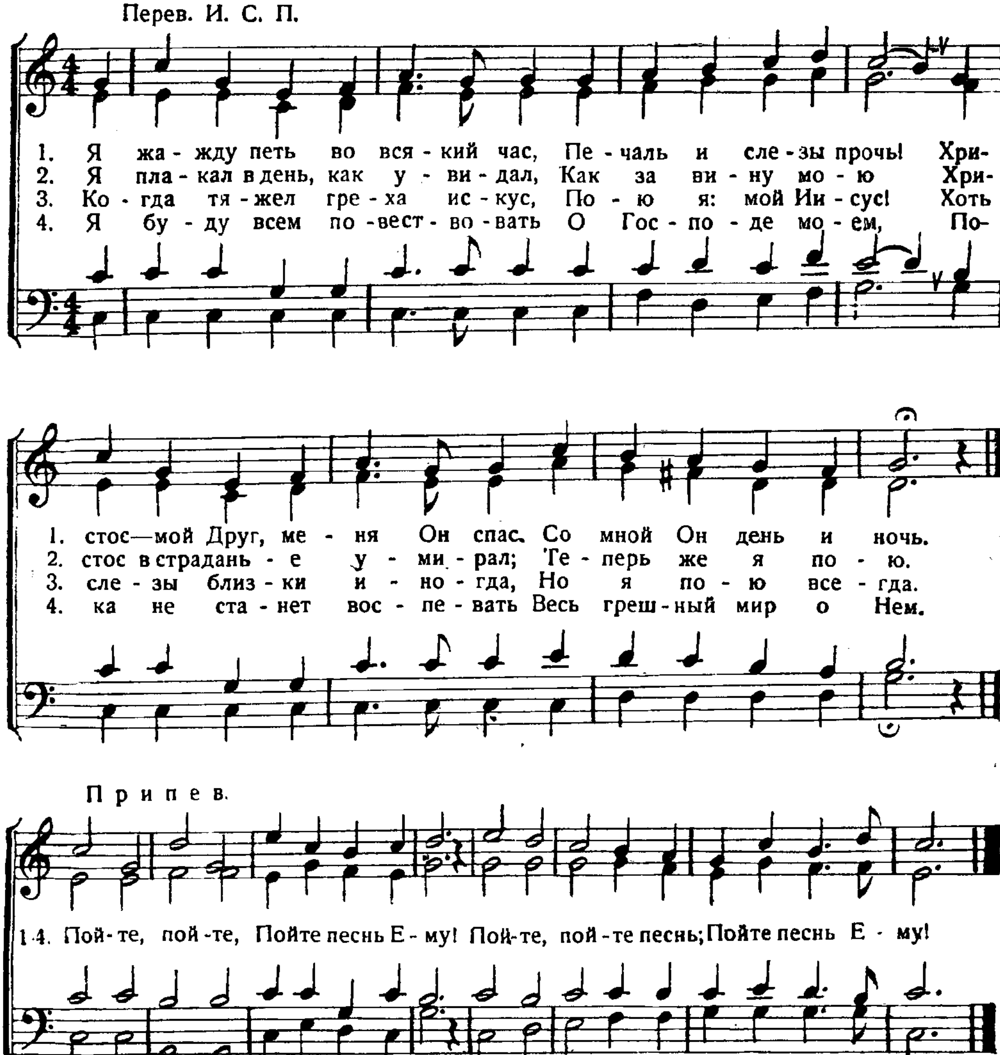




155. Я жажду петь во всякий час.

Благо петь Богу нашему. Пс. 146, 1.
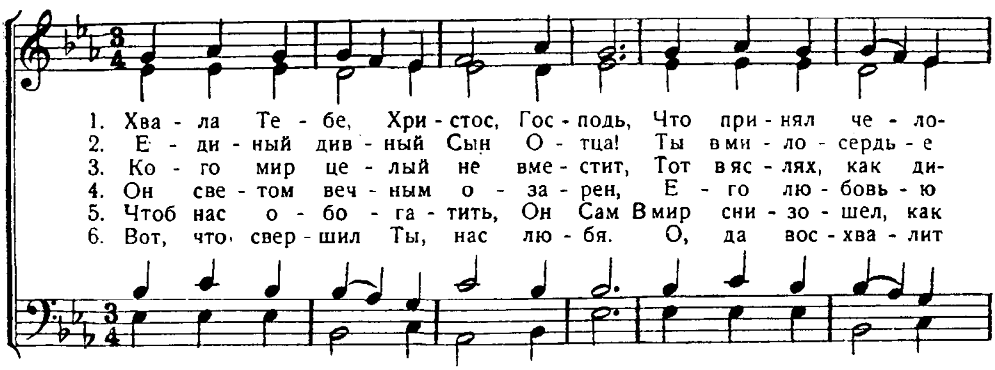
Перев. И. С. П.
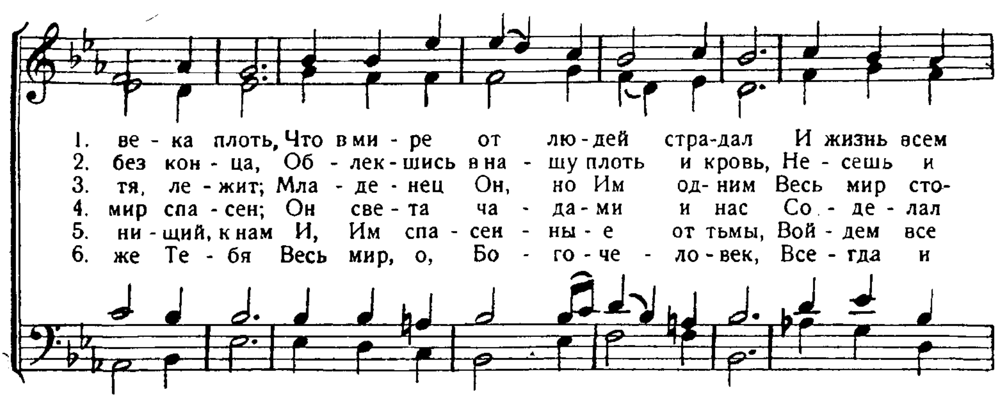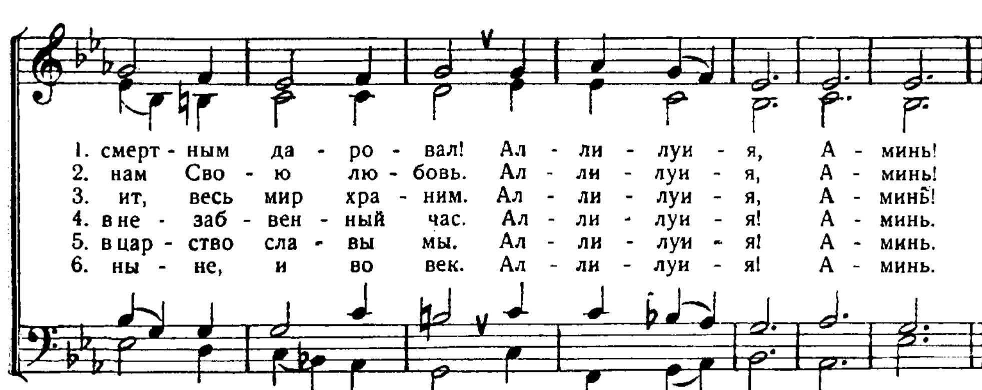


156. Хвала Тебе, Христос, Господь!

Тебе, Боже, принадлежит хвала. Пс. 64, 2.

G. W. Torrance.





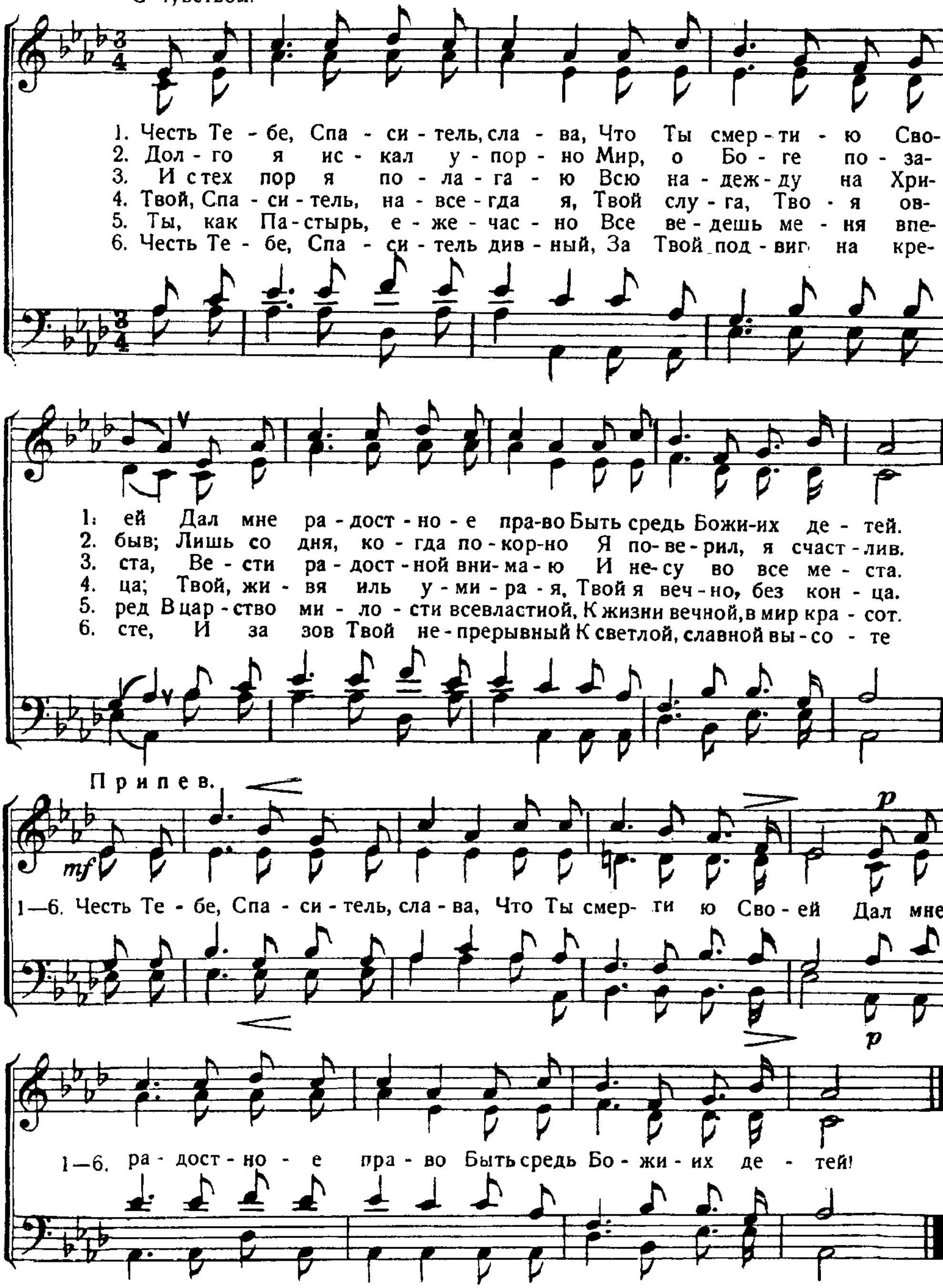


157. Честь Тебе, Спаситель, слава!

Агнцу честь и слава. Откр. 5 13.

Перев. И. С. П.
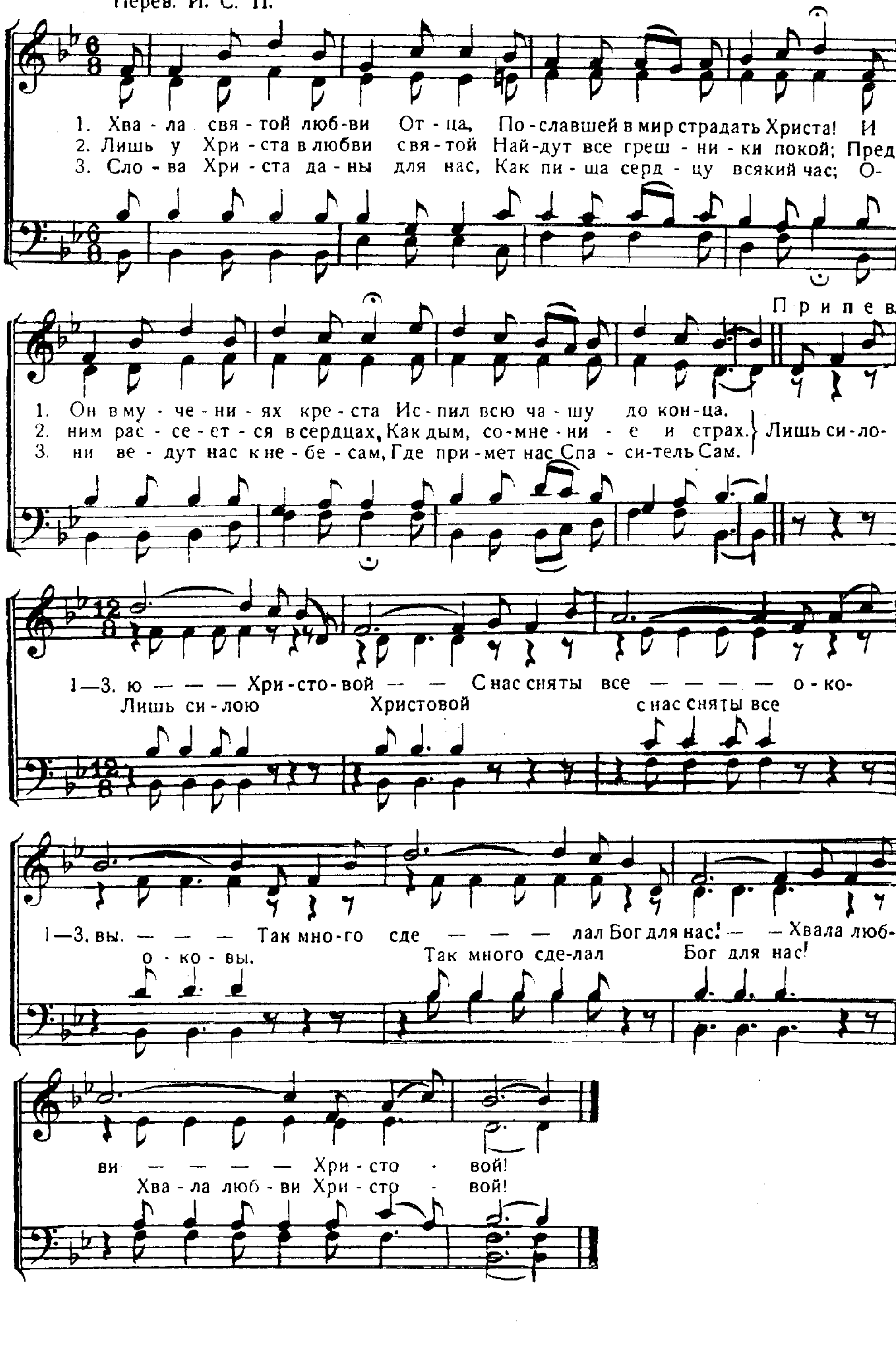
С чувством.



158. Хвала святой любви Отца.

Перев. И. С. П.
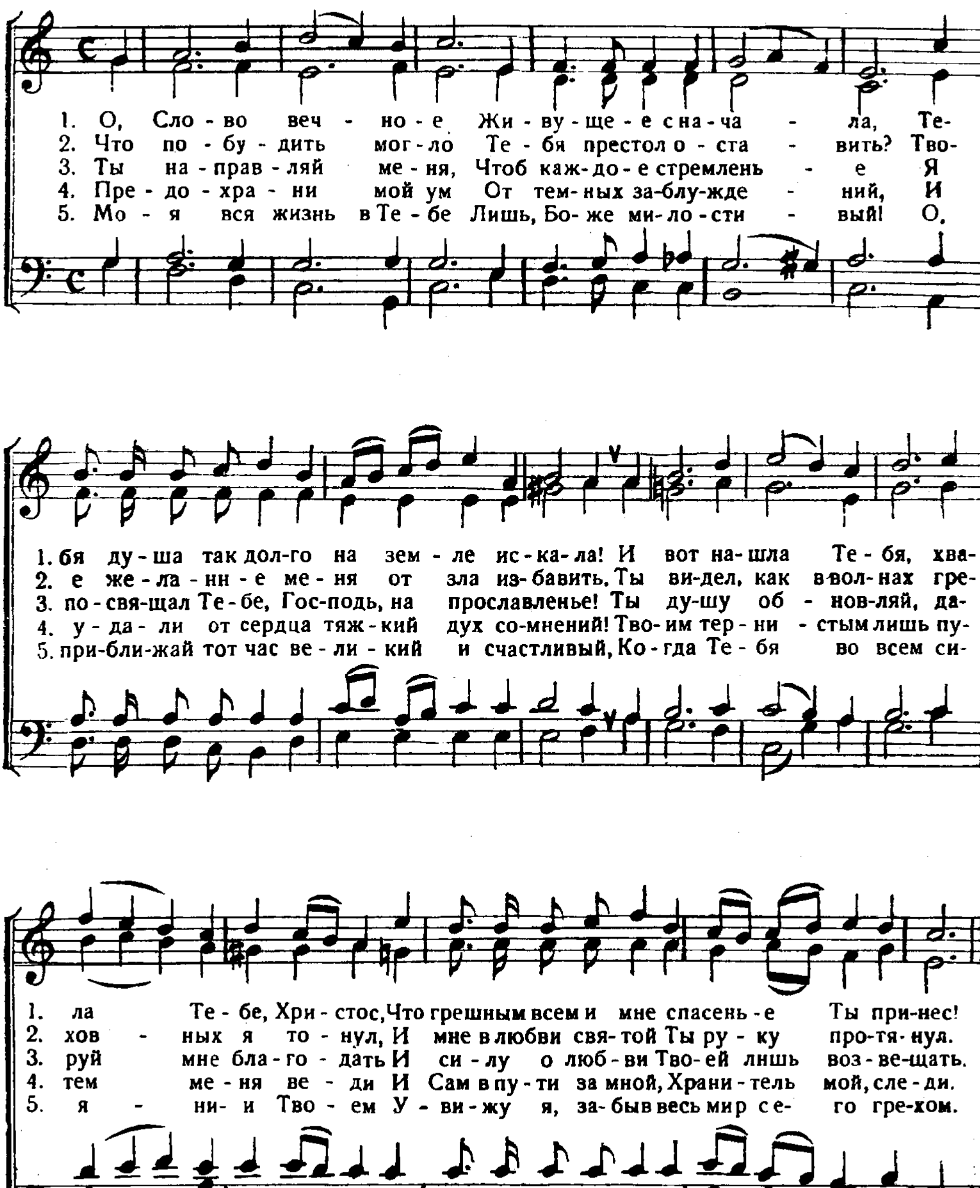
Тебе, Боже, принадлежит хвала. Пс. 64, 2.



159ª. О, Слово вечное, живущее с начала.

В начале было Слово... и Слово было Бог. Иоан. 1, 1.

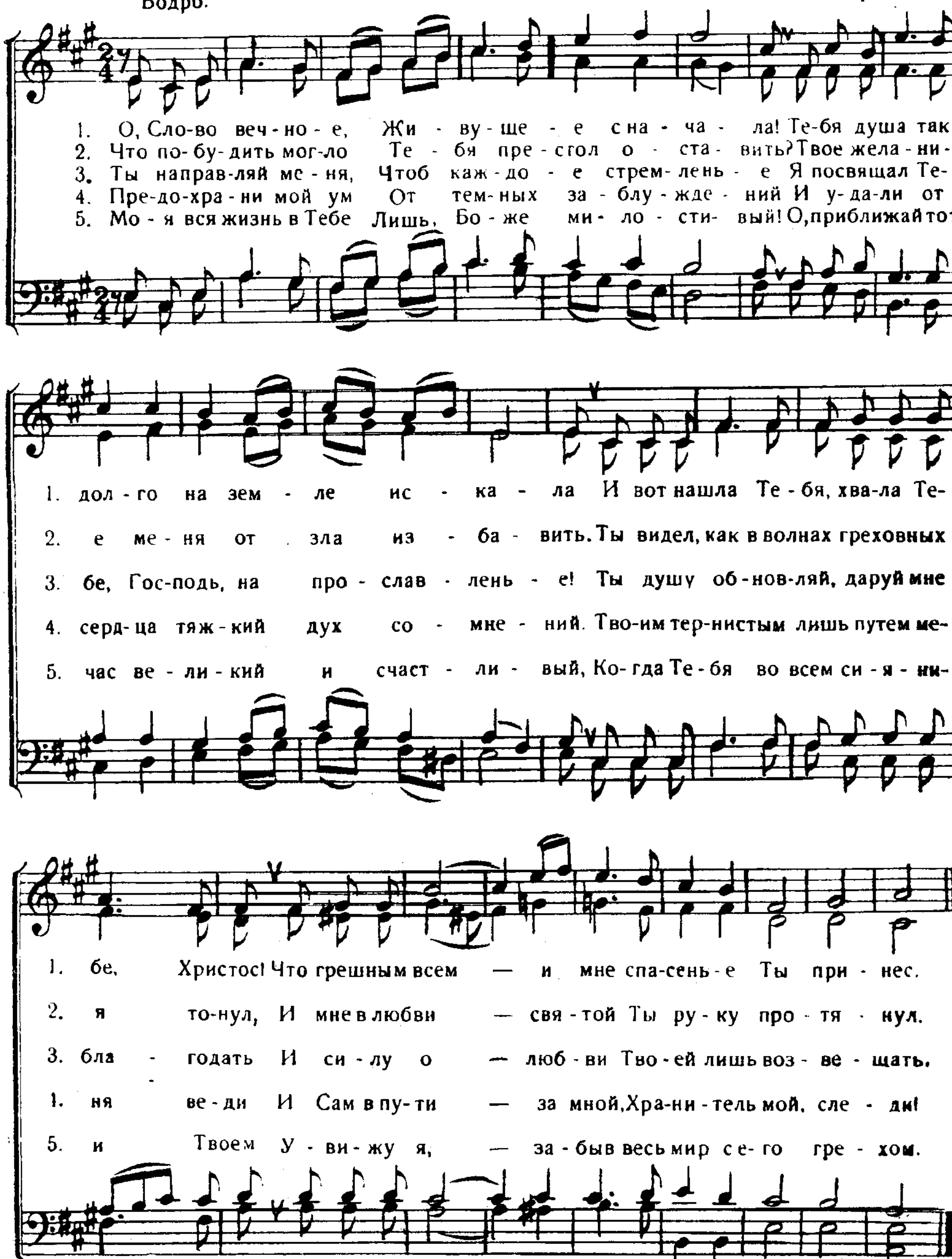
Н. А. Казаков.



159б. О, Слово вечное, живущее с начала.

В начале было Слово... и Слово было Бог. Иоанн. 1, 1.

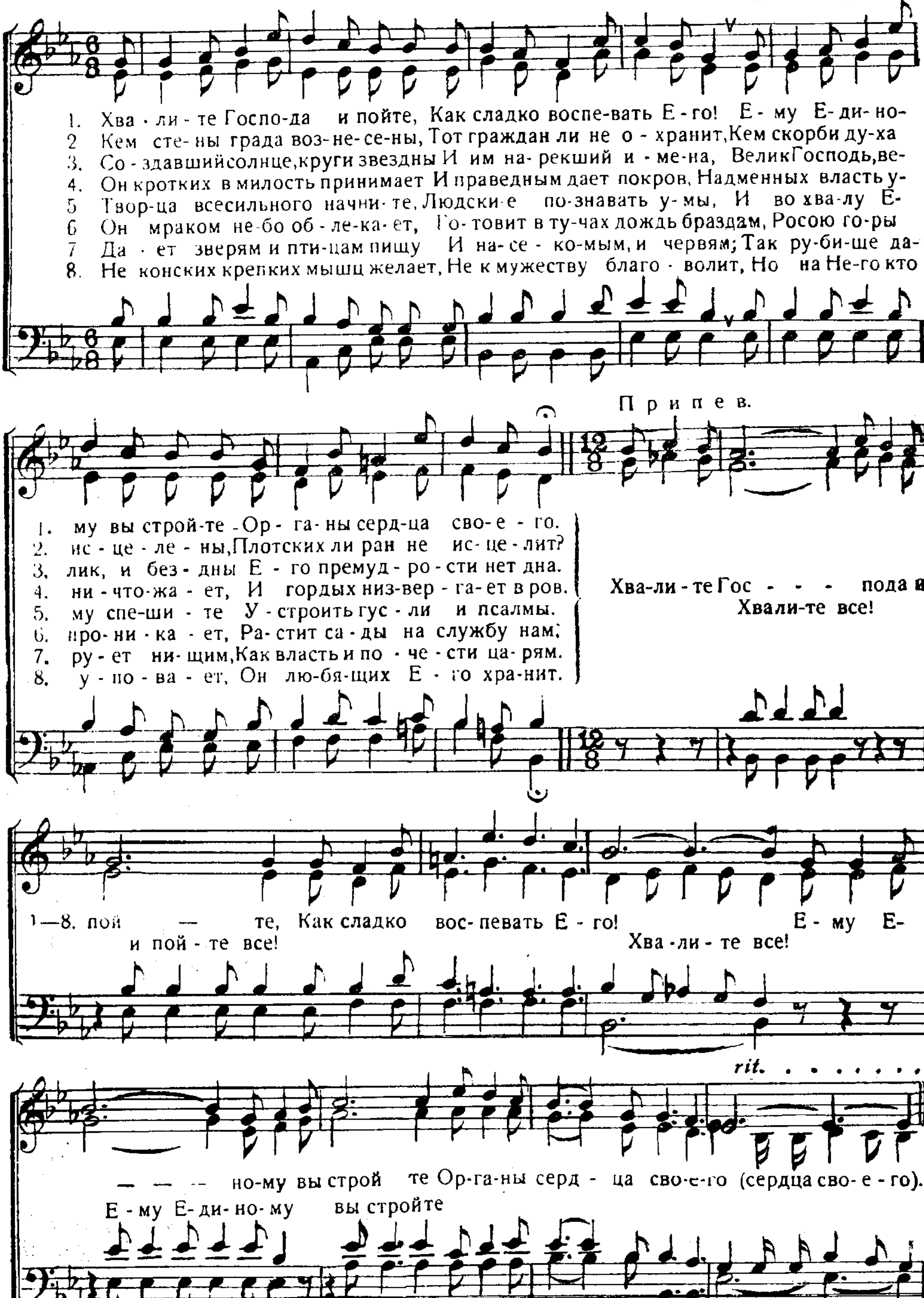
Бодро. Е. Горин.



160. Хвалите Господа и пойте.

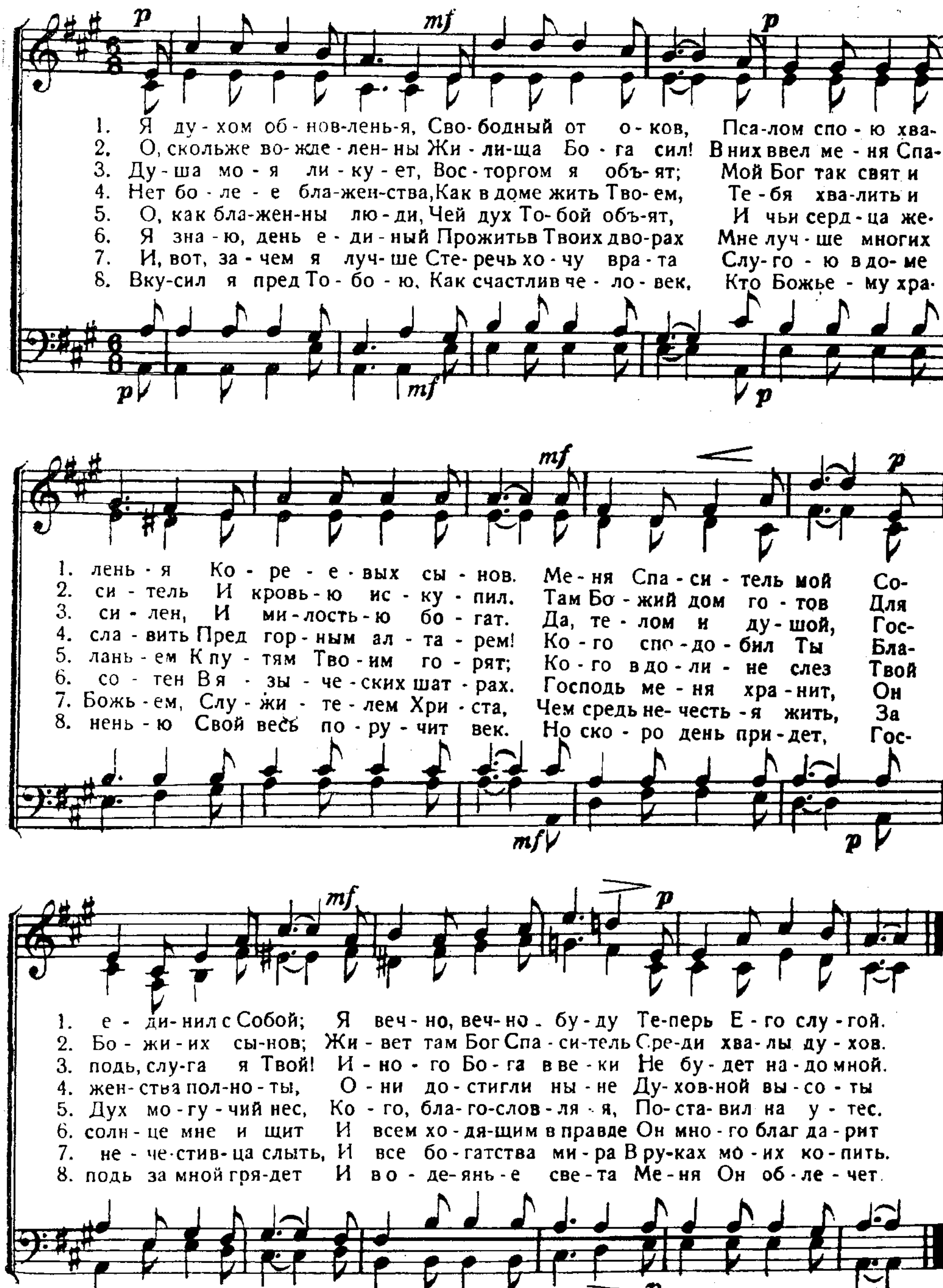
Хвалите Господа, ибо благо петь Богу. Пс. 146, 1.

J. J. Lowe.



161. Я духом обновленья.
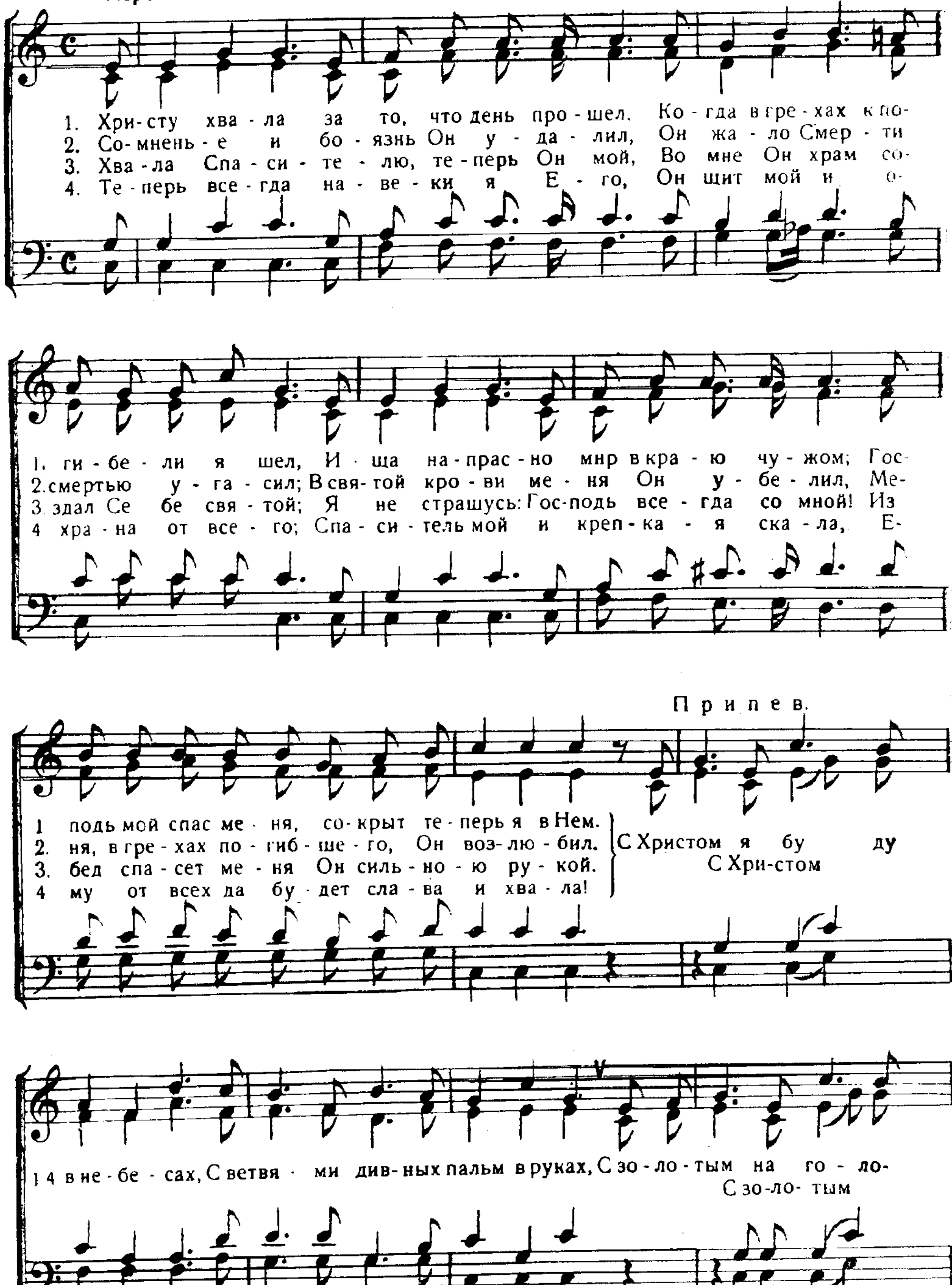
Стану молиться духом, буду петь духом. 1. Кор. 14, 15.
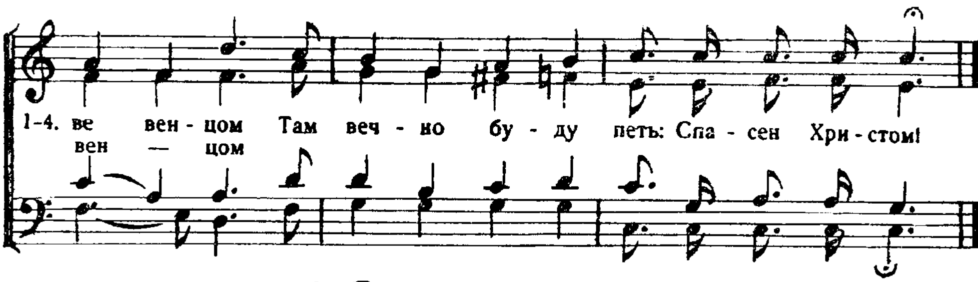


162. Христу хвала.

Он спас нас. Тит. 3, 5.
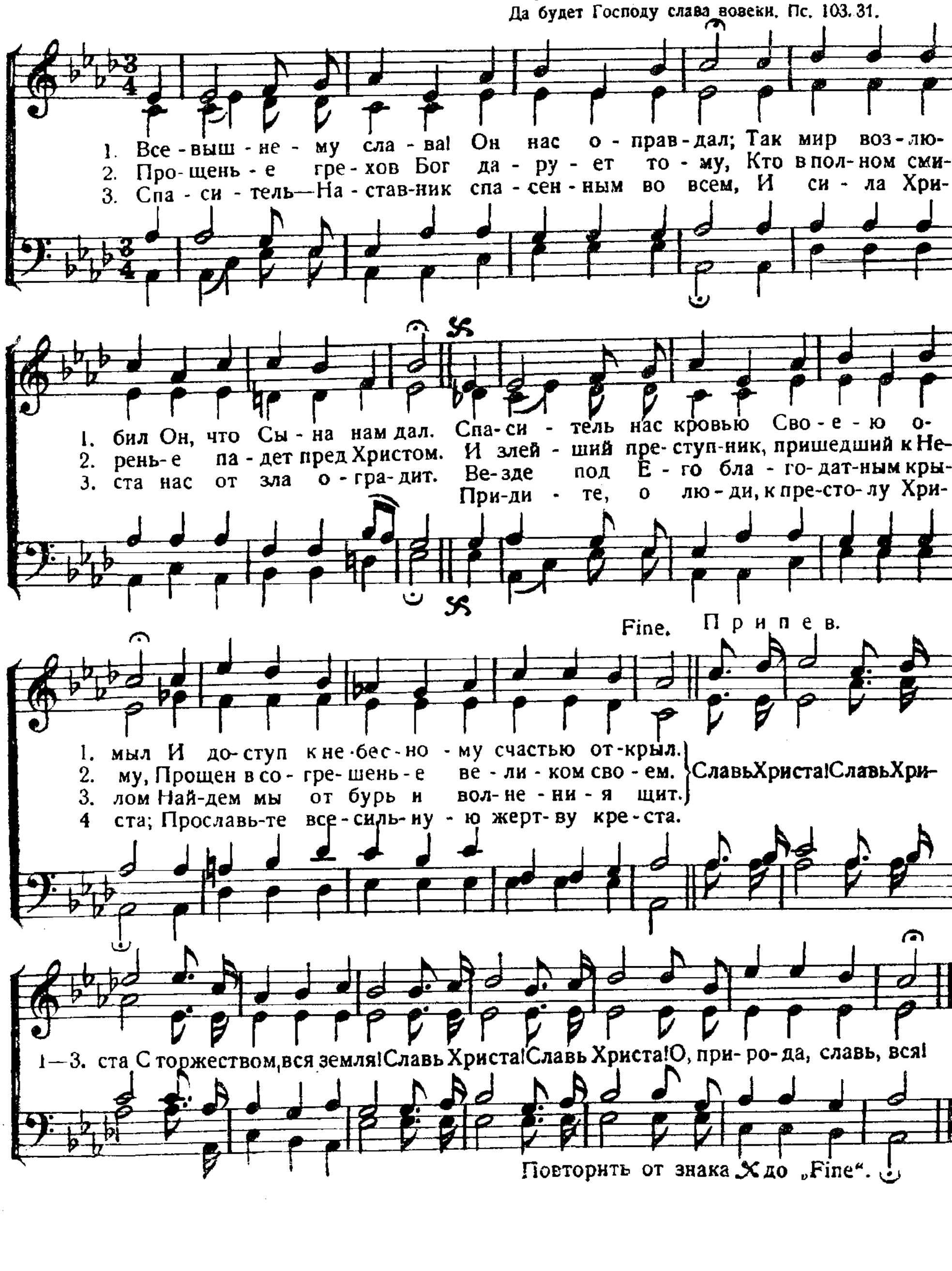
Перев. И. С. П





163. Всевышнему слава.
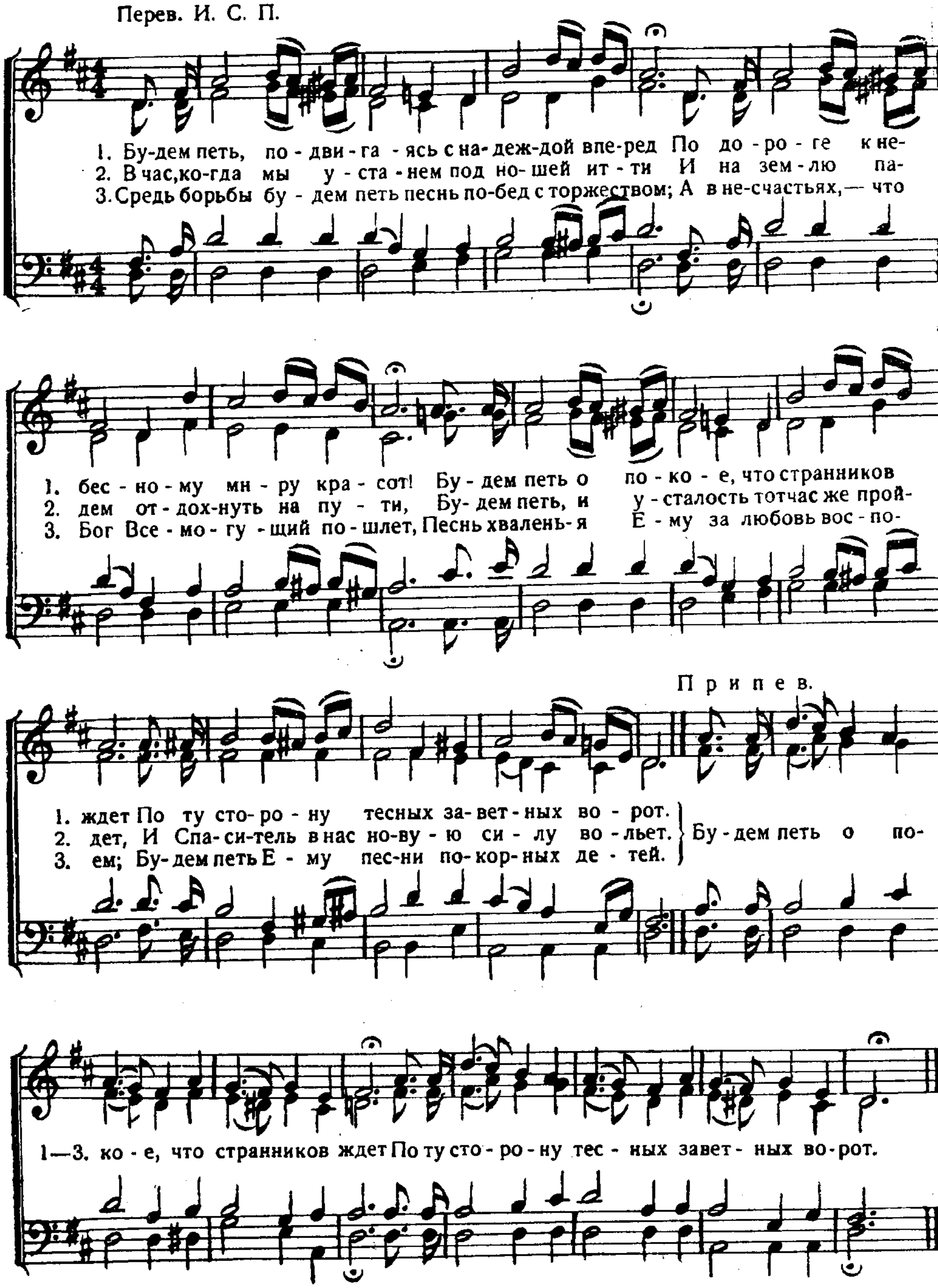
Да будет Господу слава вовеки. Пс. 103, 31.



164. Будем петь, подвигаясь с надеждой вперед.

Благо петь Богу нашему. Пс. 146, 1

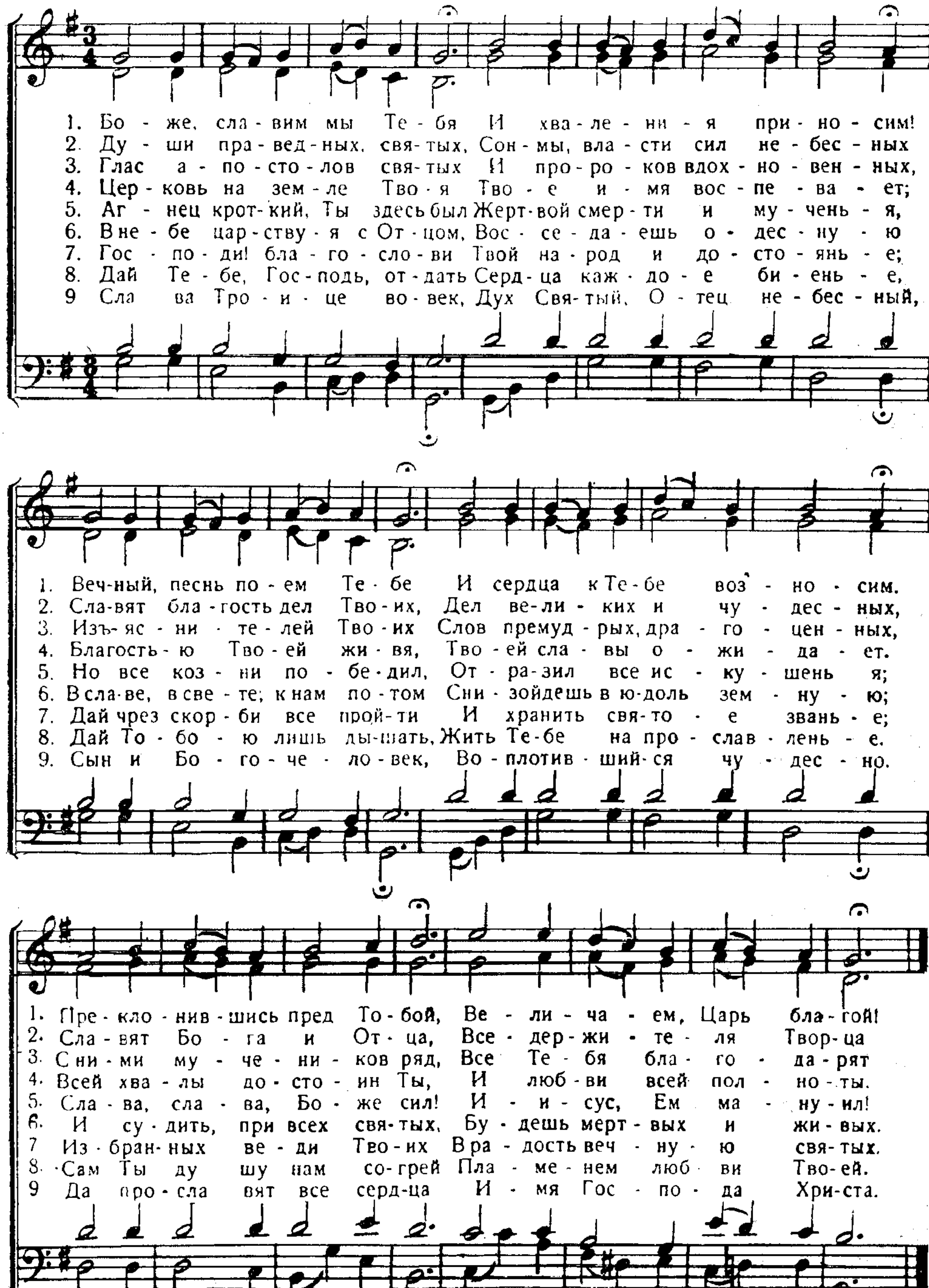
Перев. И. С. П.



165. Боже, славим мы Тебя.
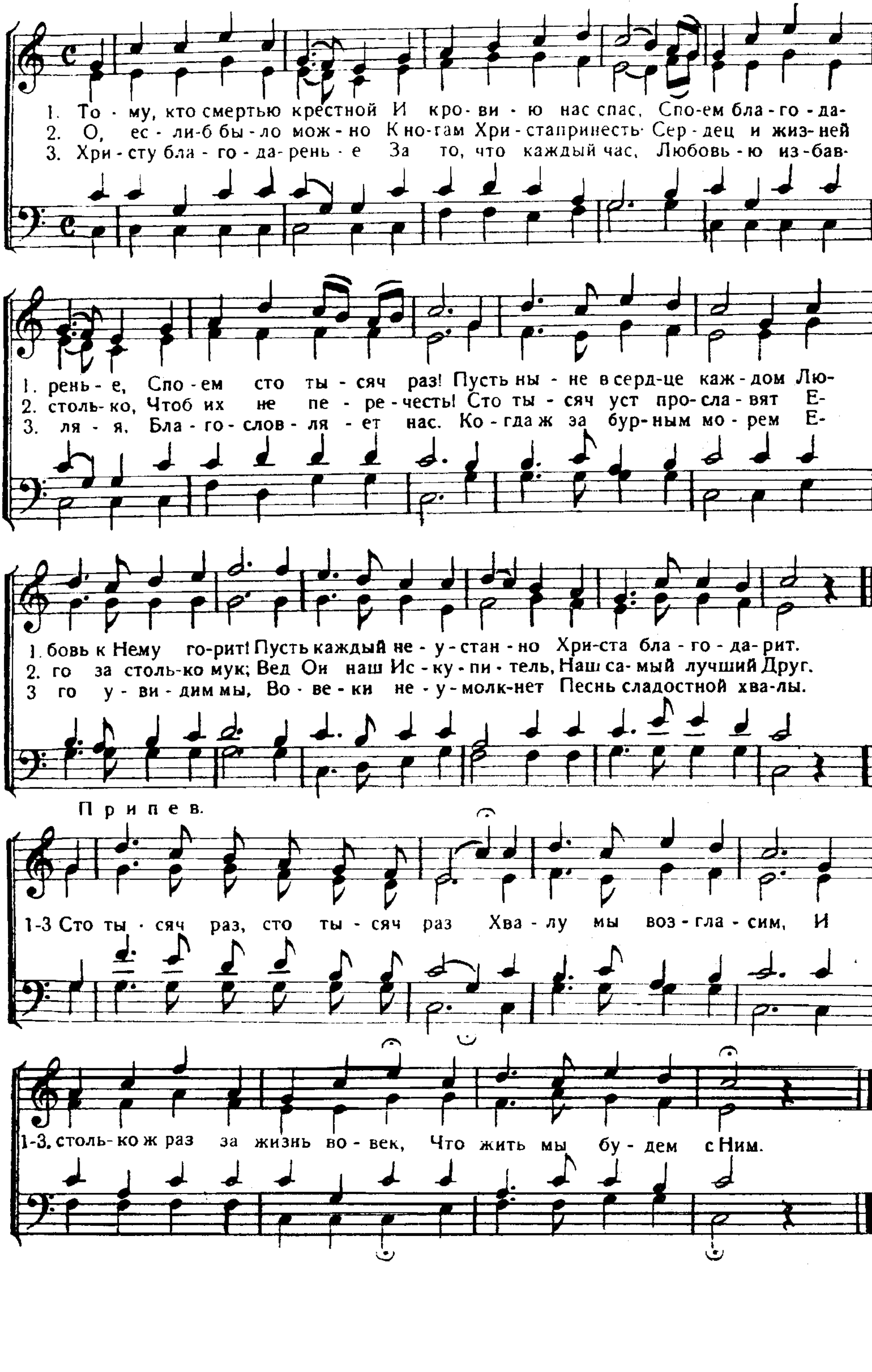
Славим Тебя, Боже, славим. Пс. 74, 2.

(Амвросианское славословие).



166. Тому, кто смертью крестной.
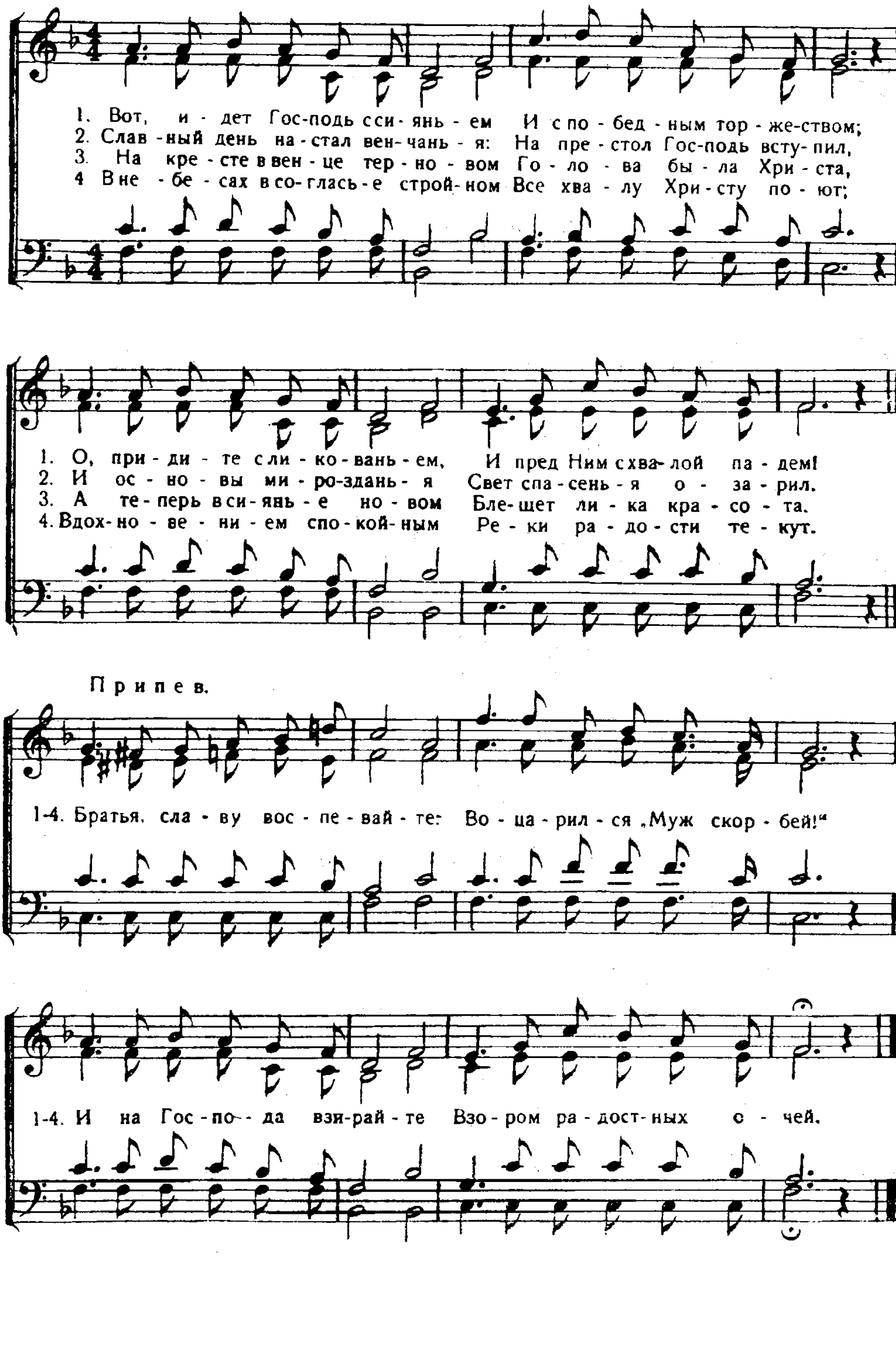
Тебе хвала моя не престанет! Пс. 70, 6.



167. Вот, идет Господь с сияньем.

Придет Сын Человеческий во славе. Мф. 16, 27.
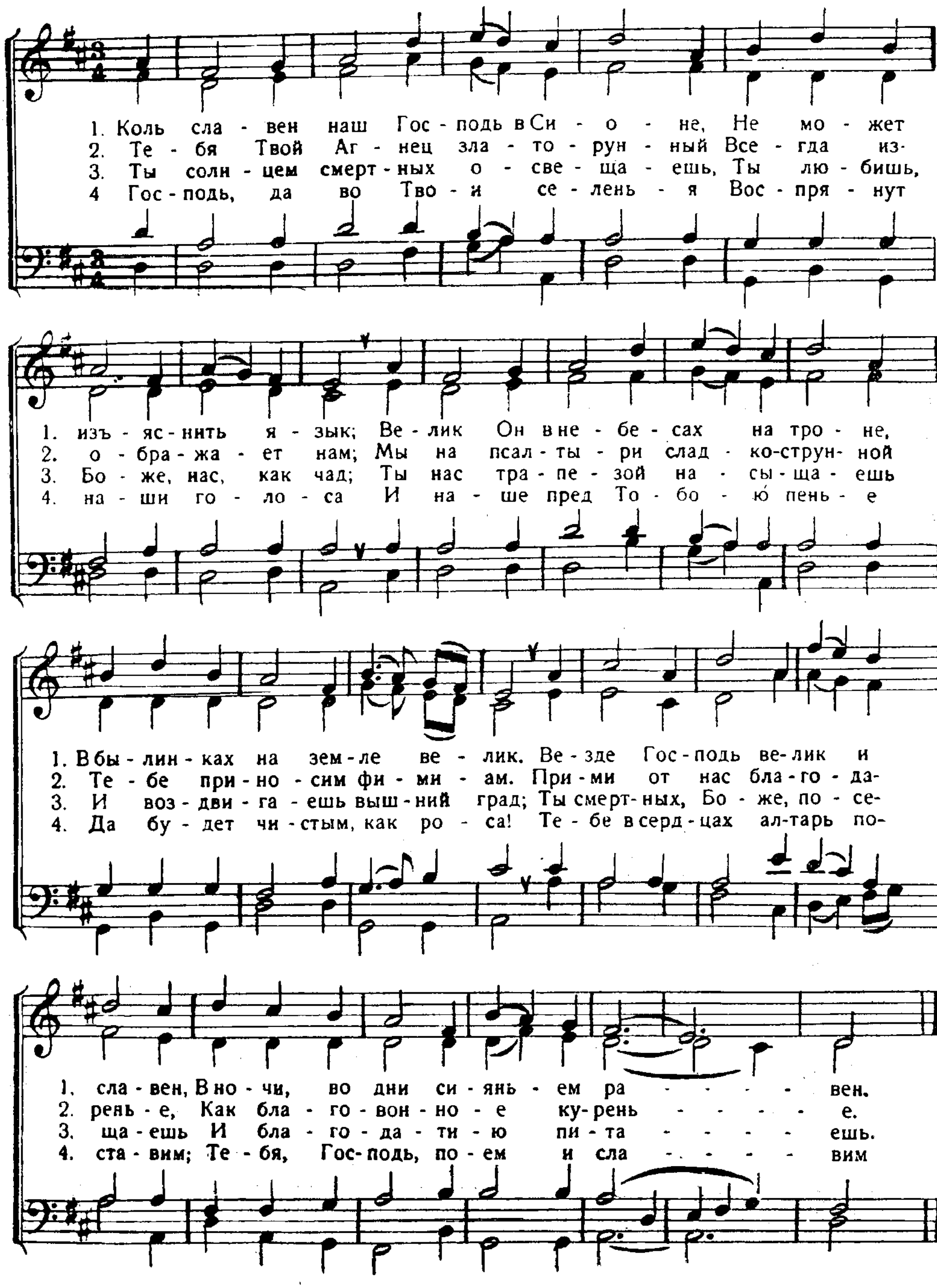
Перев. И. С. П.



168. Коль славен наш Господь в Сионе.
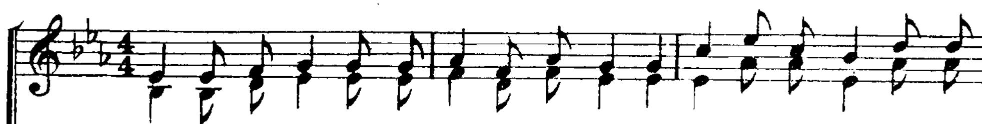
Тебе, Боже, принадлежит хвала на Сионе. Пс. 64. 2.

Дм Бортнянский.

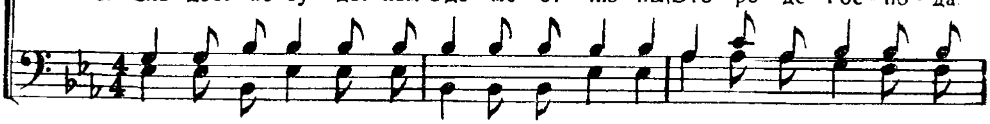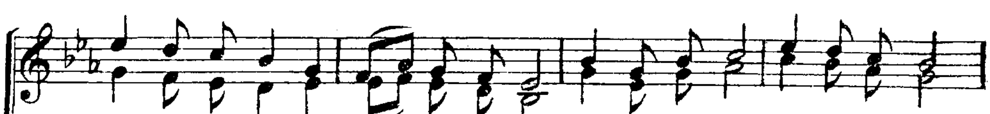


169. Сердце с любовию будет в хваленье.

Буду петь и славить. Пс. 26, 6.

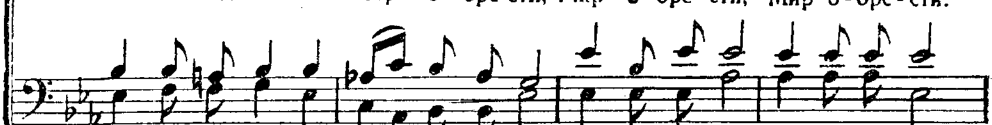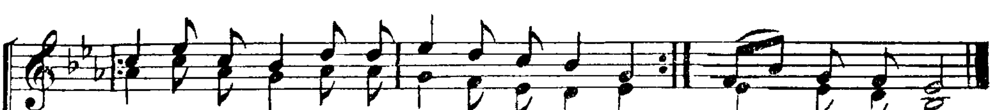


1. Серд-це с лю-бо-ви-ю бу-дет в хва-лень-е, В ра-до-сти петь все бо-
2. Вот, на Гол-го-фе страдань-е, му-чень-е, И за нас греш-ных Хри-
3. Толь-ко од-но мне ис-пол-ни мо-лень-е: В су-мра-ке жиз-ни мне
4. Ес-ли с те-лес-но-ю смертью к по-ко-ю В ру-ки, прон-зен-ны е
5. И в со-вер-шен-стве глу-бо-кой на-деж-ды Сам Ты по-рвешь с ме-ня
6. Сла-дост-но бу-дет нам в до-ме от-чиз-ны, В го-ро-де Гос-по-да
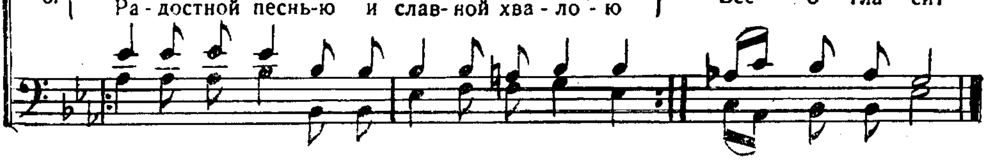




1. гат-ство спа-сень-я, Ми-ло-сти дар, Ми-ло-сти дар, Ми-ло-сти дар.
2. сто-во мо-лень-е Жизнь мне да-ют, Жизнь мне да-ют, Жизнь мне да-ют.
3. дай в у-те-шень-е Ви-деть Те-бя, Ви-деть Те-бя, Ви-деть Те-бя;
4. на-шей ру-ко-ю. Я о-той-ду, Я о-той-ду, Я о-той-ду,
5. те-ла о-деж-ды С ми-ром Тво-им, С ми-ром Тво-им, С ми-ром Тво-им.
6 по-сле бед жиз-ни Мир о-бре-сти, Мир о-бре-сти, Мир о-бре-сти.
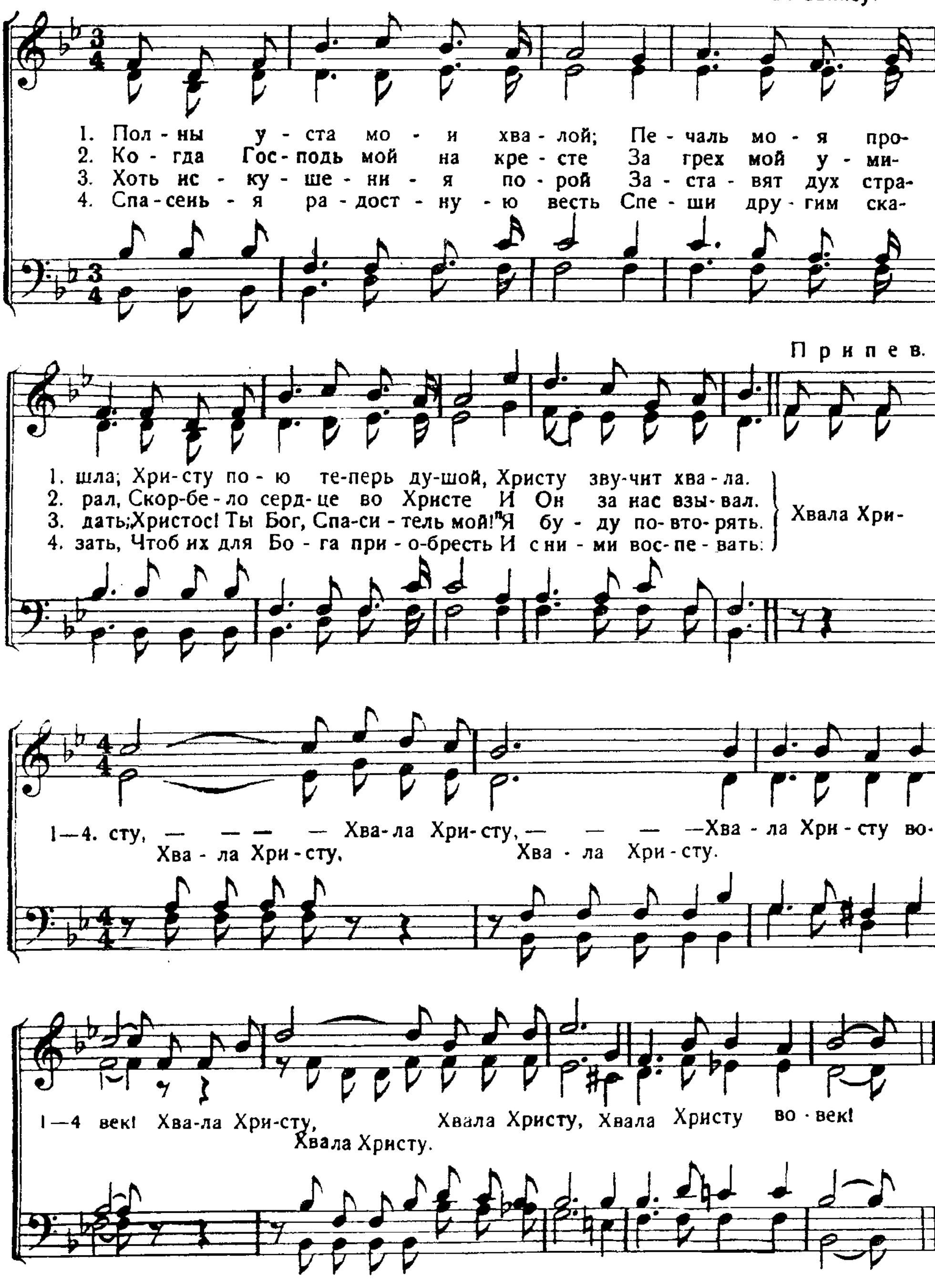




1. Толь-ко е-ди-на-я милость Хри-сто-ва
На-ше-го сча-сти-я, жиз-ни о-сно-ва. — Сла-ва Те-бе!
2. Мир в них и сча-сти-е, ра-дость, спа-сень-е
Да-же в предсмертной борьбе и в му-чень-е — Бу-ду я ждать.
3. Как на Гол-го-фе тер-пел Ты му-чень-я,
Сам без гре-ха за лю-дей со-гре-шень-я — Про-лил Ты кровь.
4. Смерть, по-не-сен-на-я мне во спа-сень-е,
К до-му ис-куп-лен-ных в от-дох-но-вень-е — Вве-дет ме-ня.
5. Ра-дость свя-та-я вла-деть бу-дет на-ми
В час, ко-гда ста-нет вне-зап-но пред на-ми — Сам И-и-сус.
6. Лик ис-куп-лен-ных, о-жив-ших ду-шо-ю,
Ра-достной песнь-ю и слав-ной хва-ло-ю — Все о-гла-сит



170. Полны уста мои хвалой.

Уста мои произнесут хвалу. Пс. 118, 171.
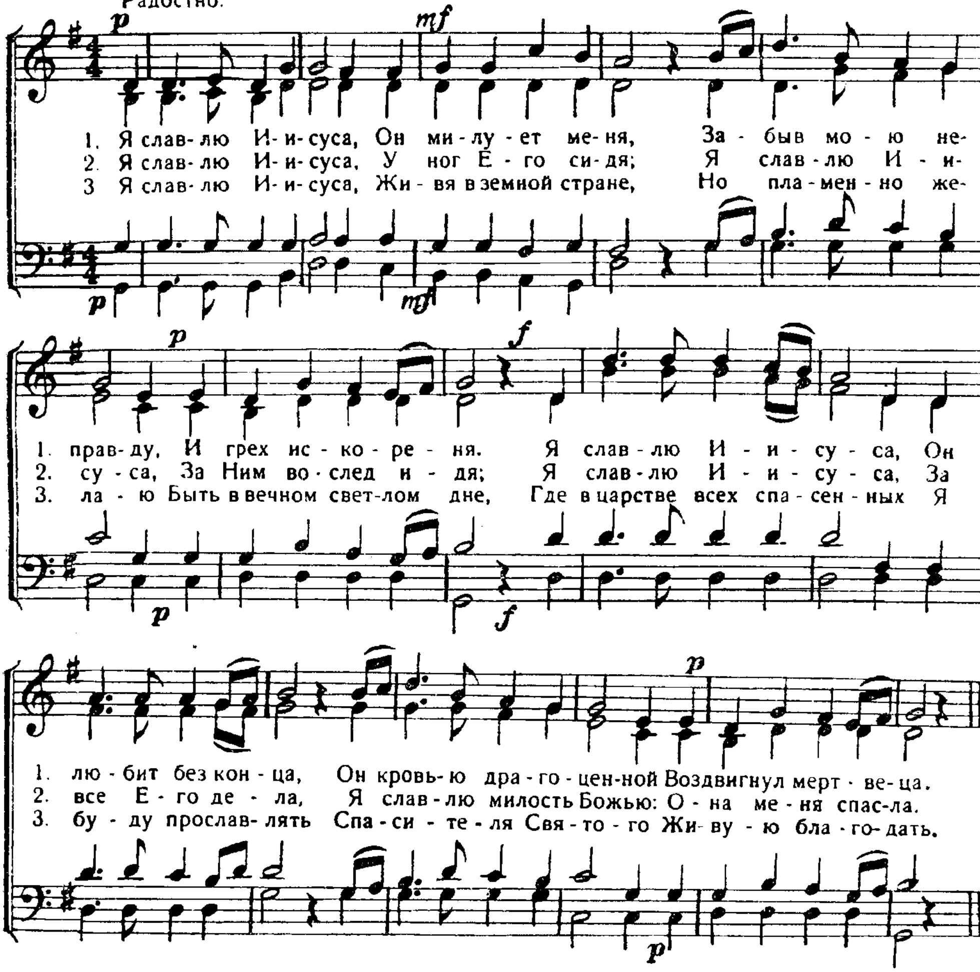
Ira D. Sankey.



171. Я славлю Иисуса.

Славьте Господа. Пс. 32, 2.
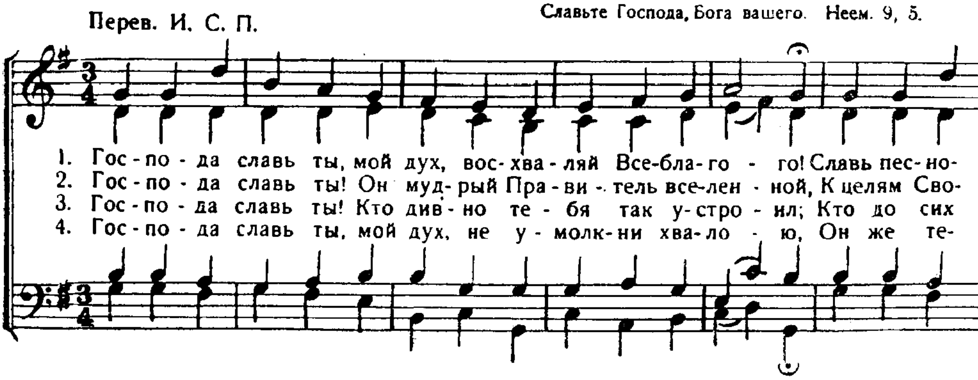
Радостно.

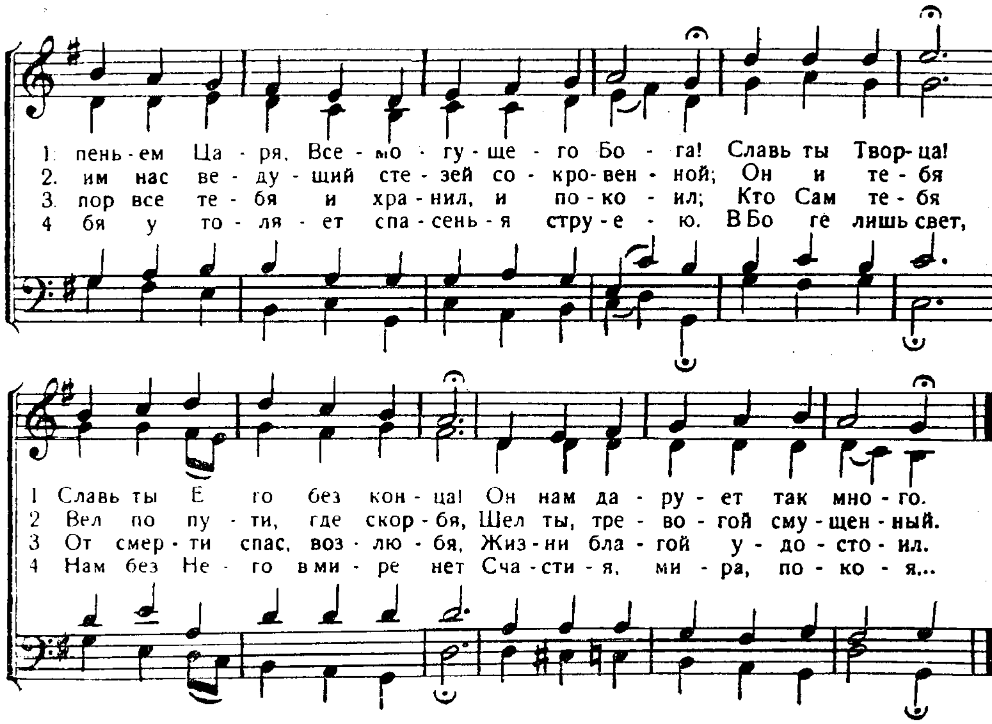


172. Господа славь ты, мой дух.

Перев. И. С. П.

Славьте Господа, Бога вашего. Неем. 9, 5.

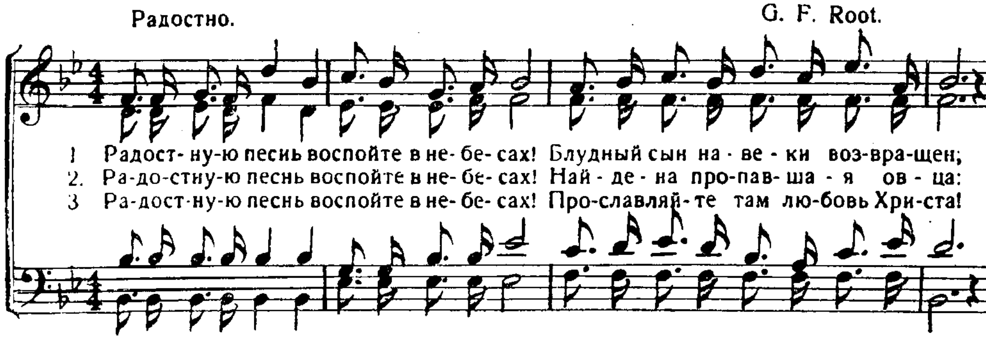


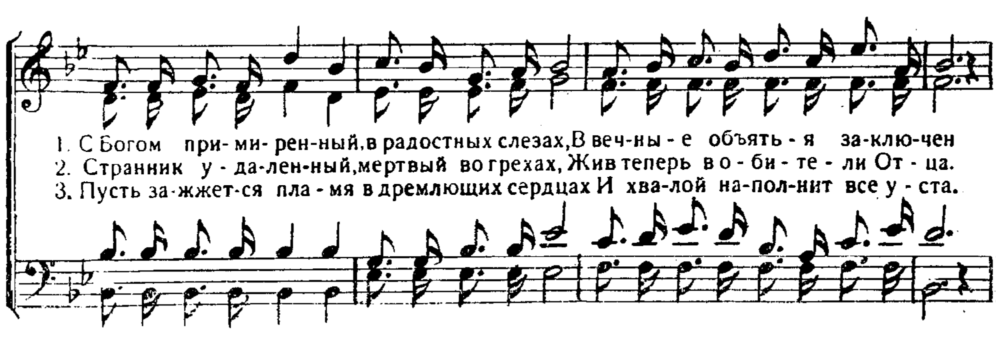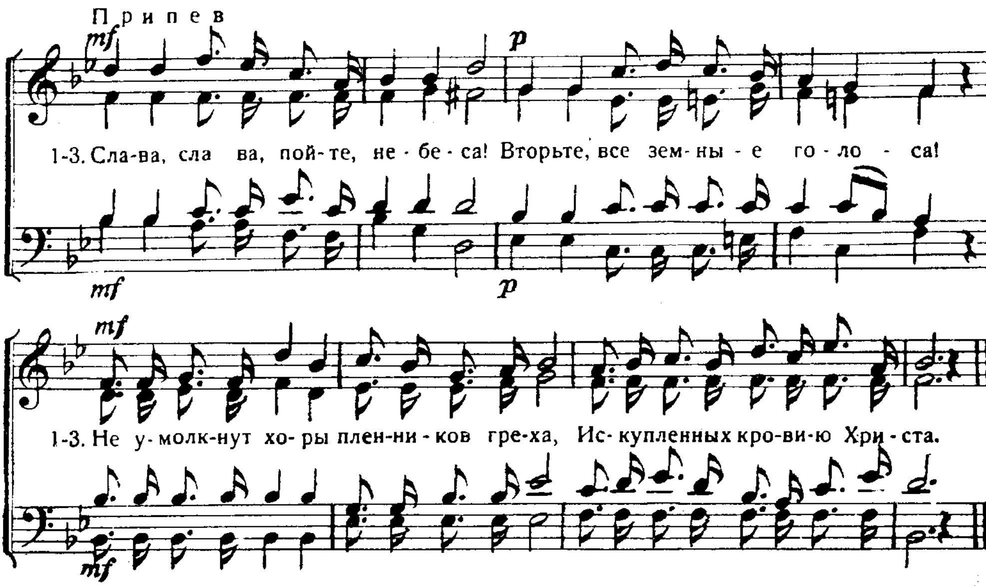


173. Радостную песнь воспойте в небесах.

Станем... веселиться. Лук. 15. 23.

Радостно. G. F. Root.



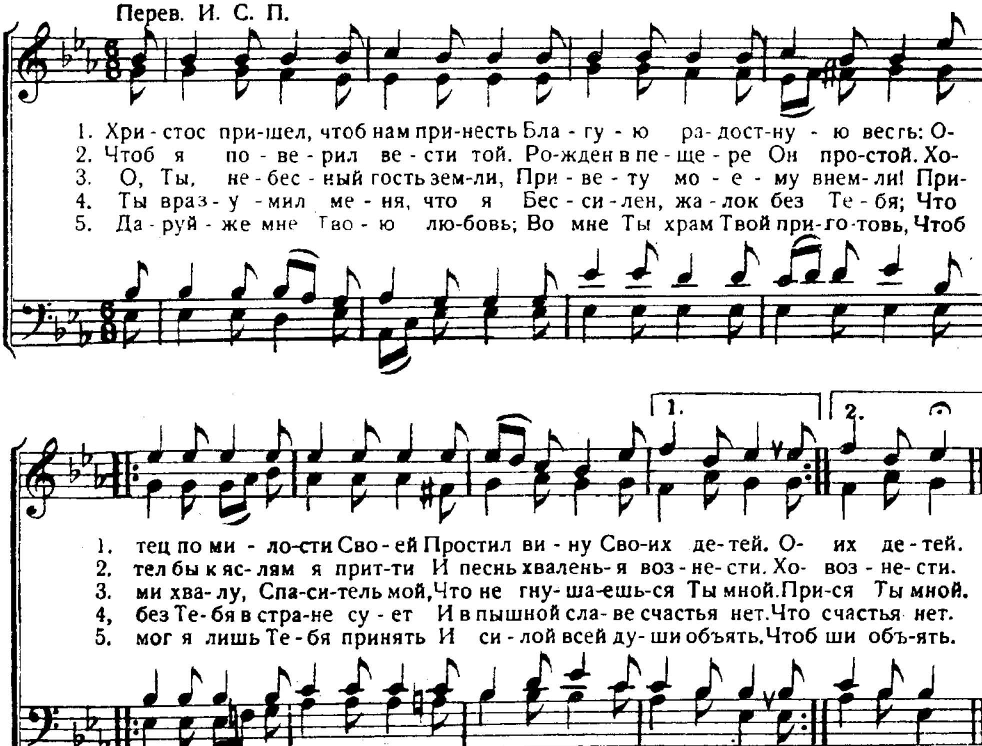




174. Христос пришел.

Христос пришел в мир спасти грешников. 1 Тим. 1, 15.

Перев. И. С. П.
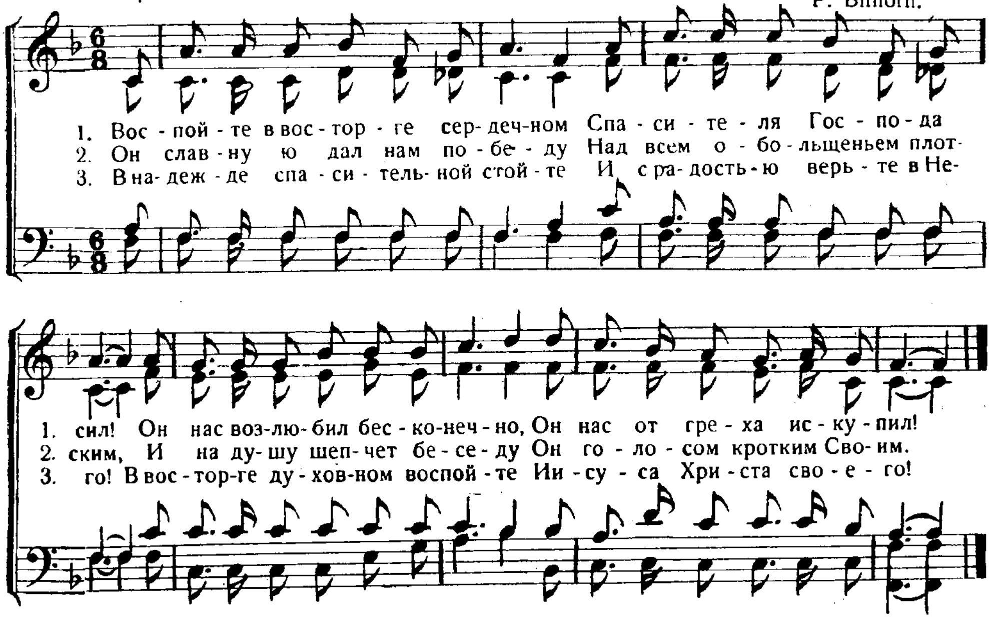


175. Воспойте в восторге сердечном.

Перев. И. С. П.

Радостно пойте Богу. Пс. 80, 2.

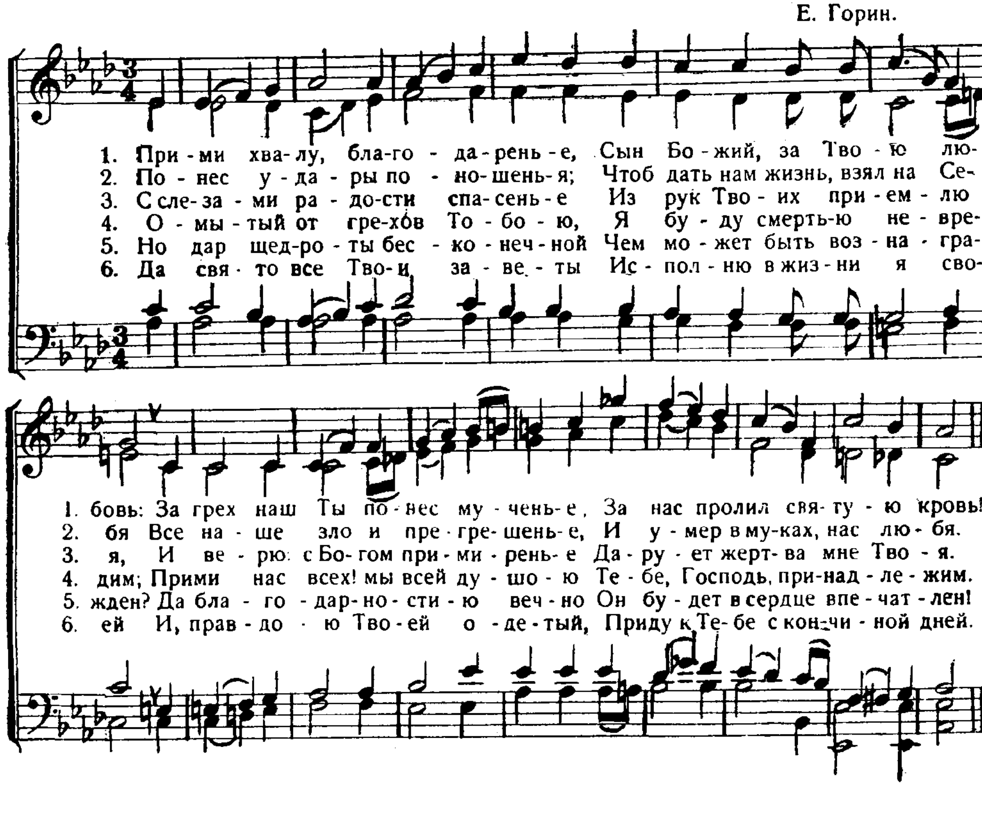
P. Bilhorn.



176. Прими хвалу, благодаренье.

Уста мои возвестят хвалу Твою. Пс. 50, 17.
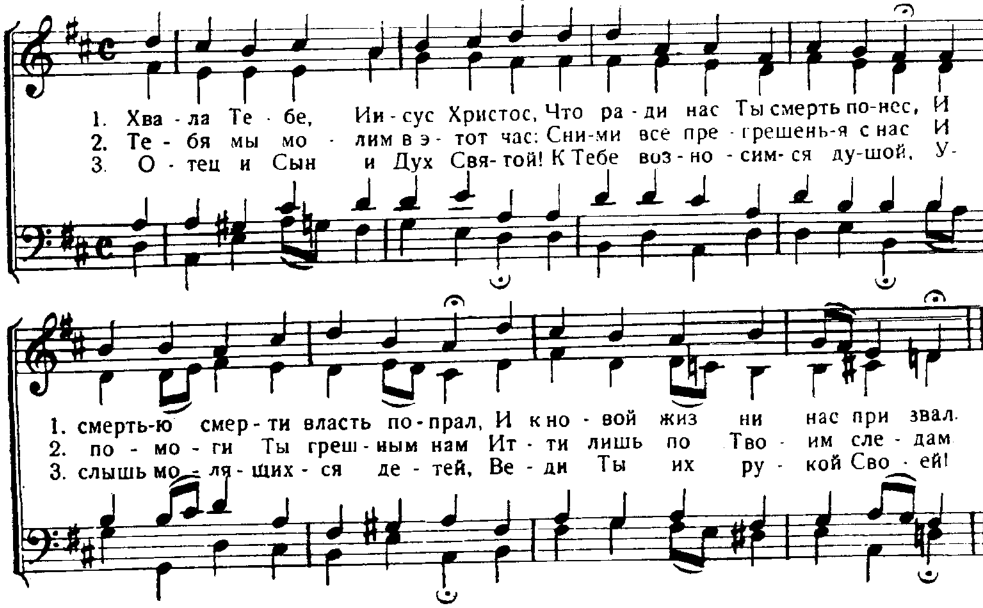
Е. Горин.



177. Хвала Тебе, Иисус Христос!

Тебе хвала моя не престанет Пс. 70 6.
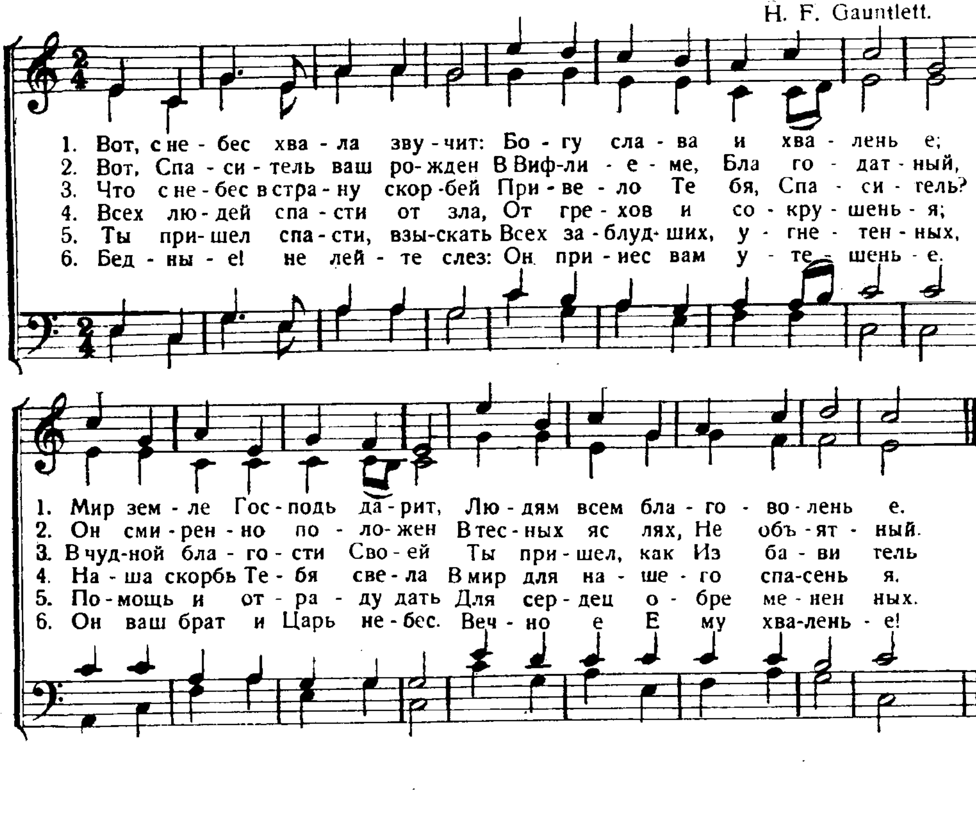
M. Luther.



178. Вот, с небес хвала звучит.

На земле мир в человеках благоволение. Лук. 2, 14.

H. F. Gauntlett.
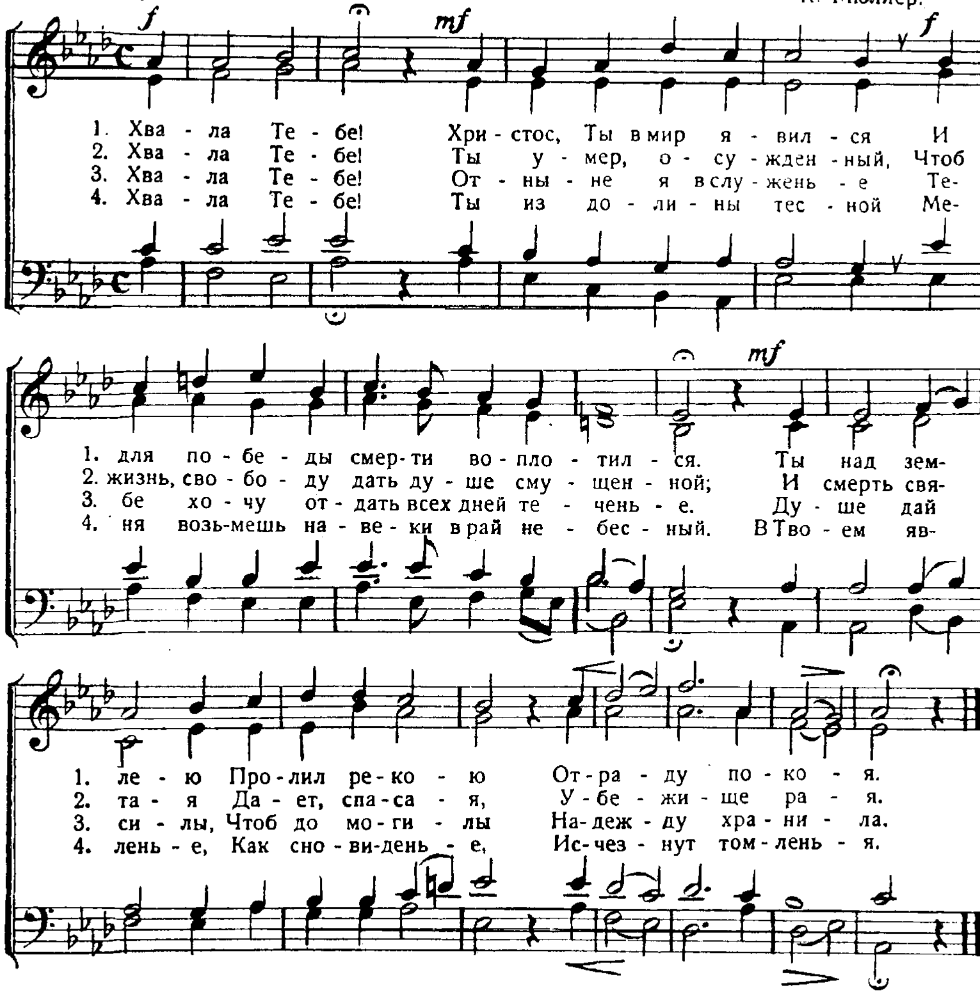


179. Хвала Тебе, Христос!

Он для того явился, чтобы взять грехи наши.
I. Иоан 3. 5.

Перевод И. С. П.

Торжественно.
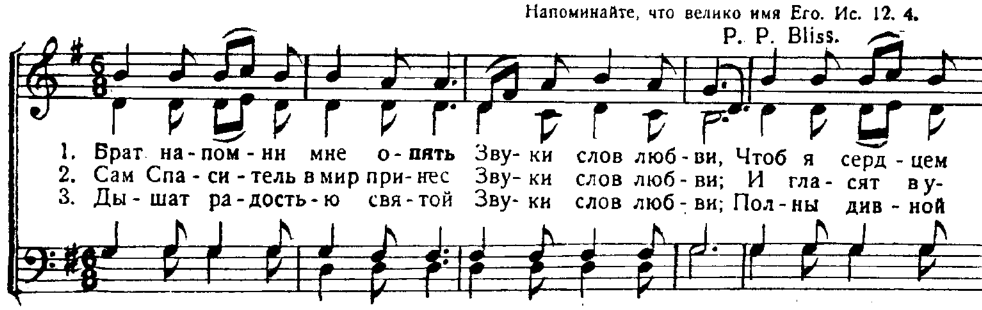
К. Мюллер.

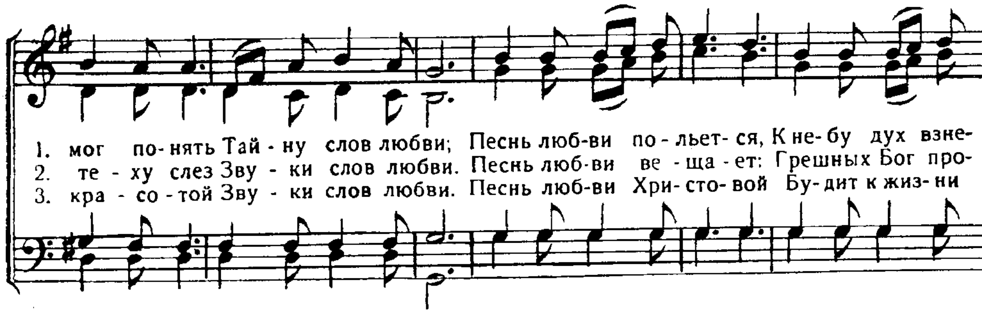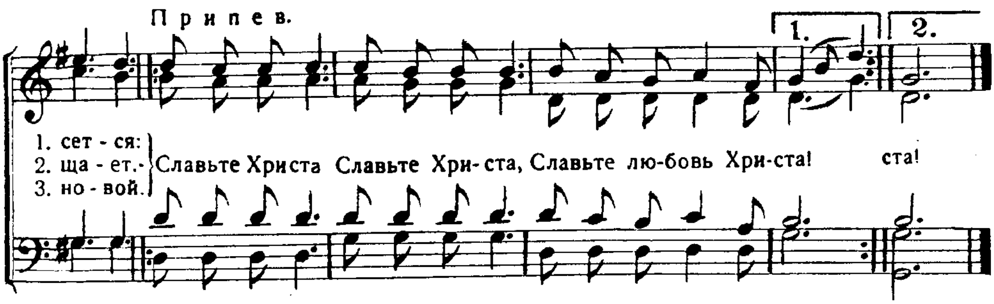


180. Брат, напомни мне опять.

Напоминайте, что велико имя Его. Ис. 12. 4.

P. P. Bliss.
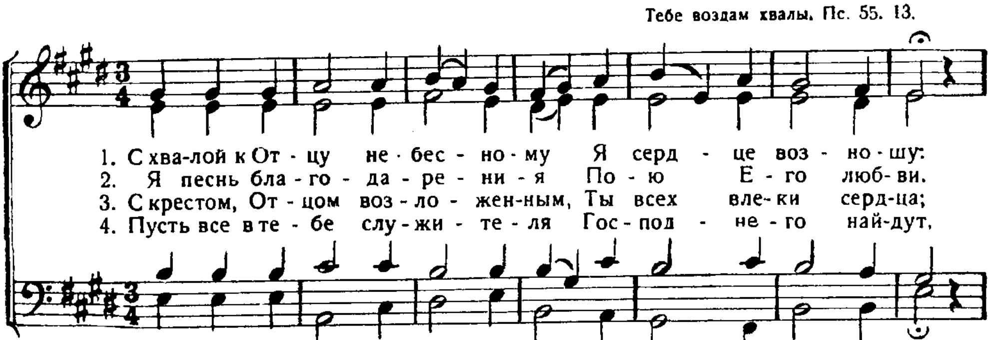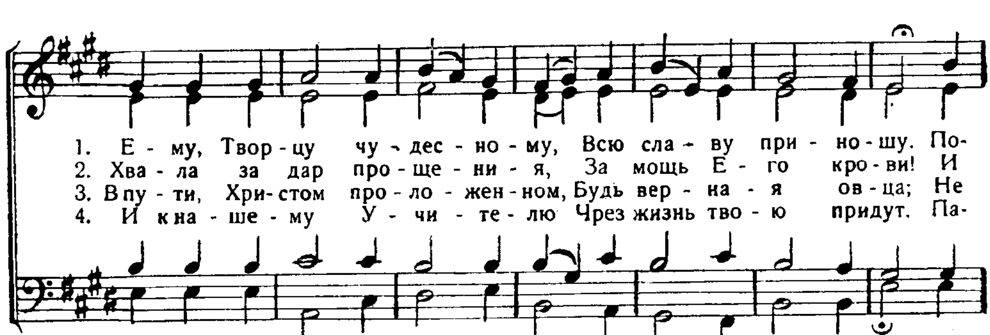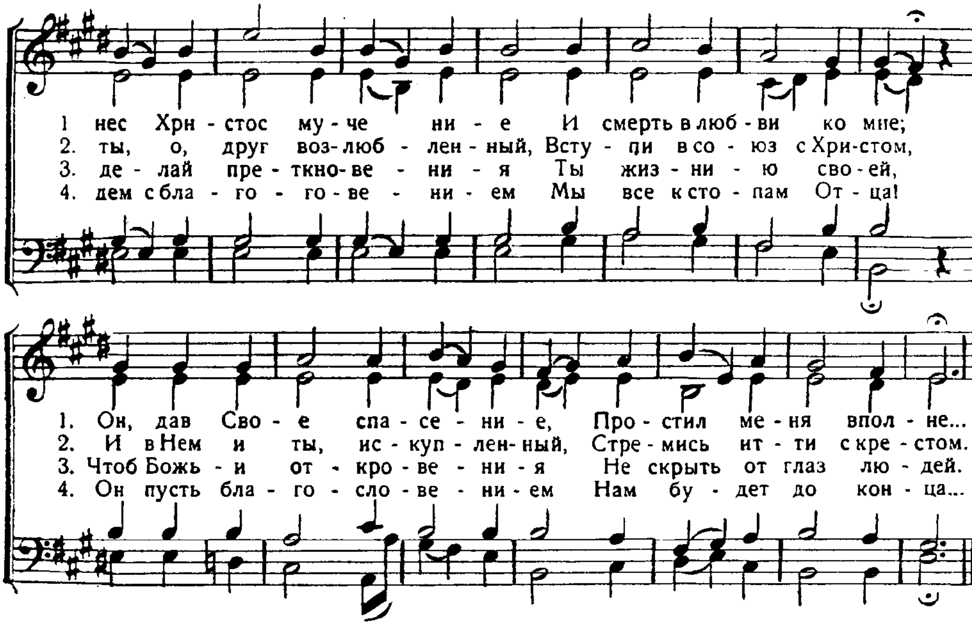






181. С хвалой к Отцу небесному.

Тебе воздам хвалы. Пс. 55. 13.
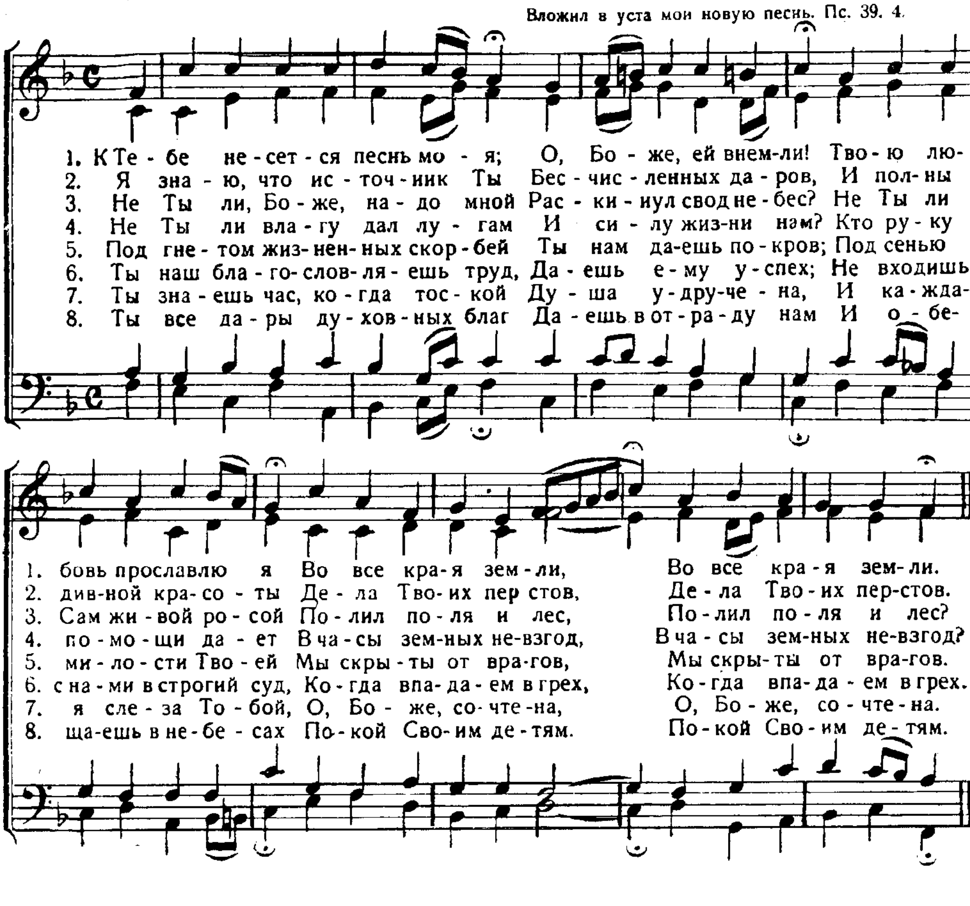






182. К Тебе несется песнь моя.
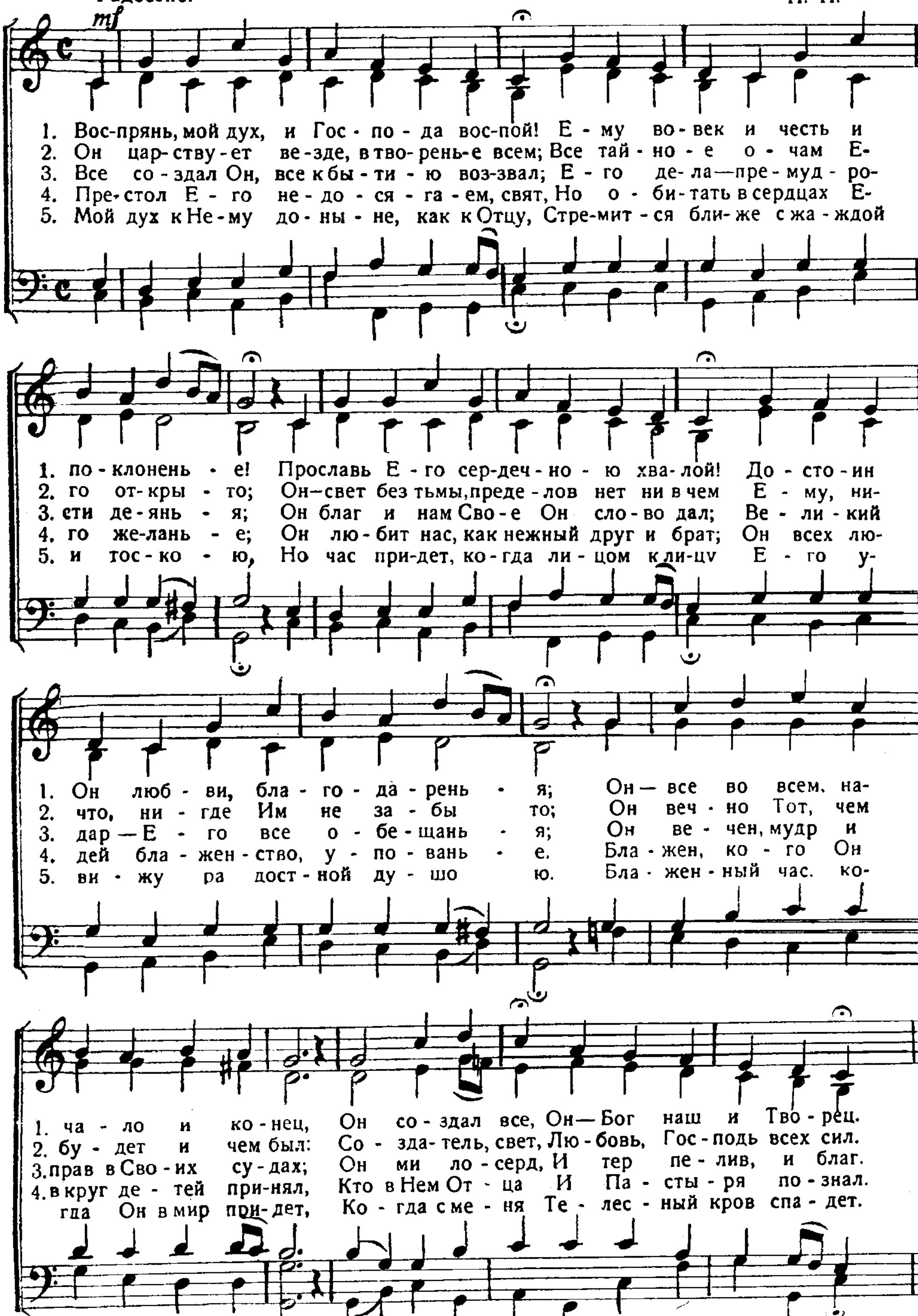
Вложил в уста мои новую песнь. Пс. 39. 4.



183. Воспрянь, мой дух, и Господа воспой!
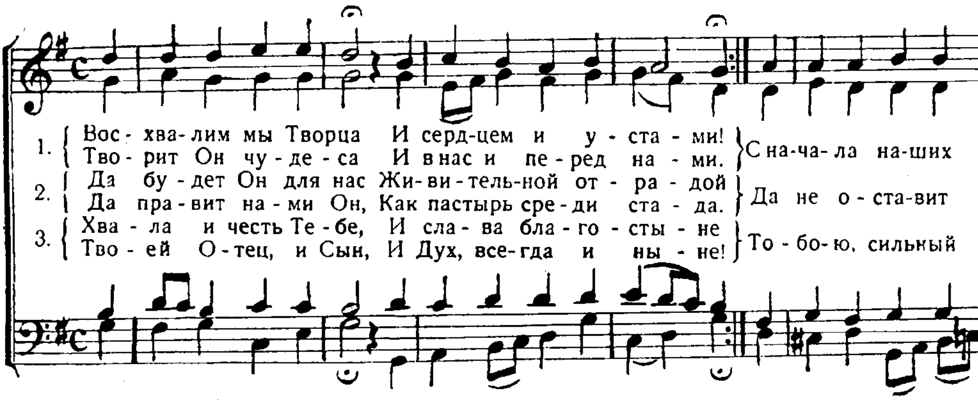
Воспоют пути Господни. Пс. 137, 5.
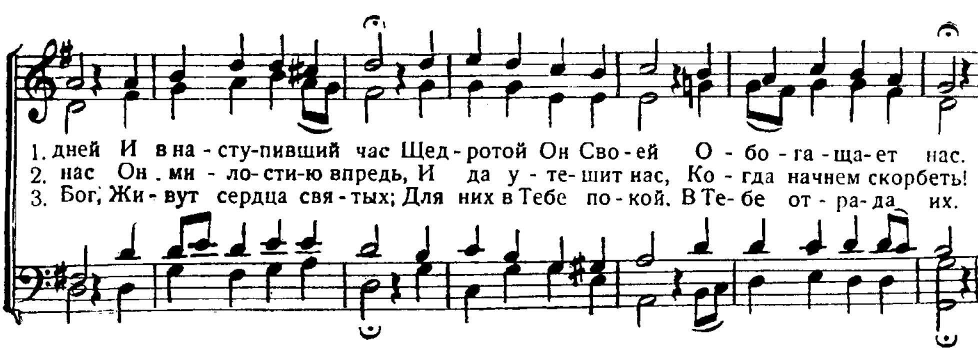
Радостно. П. П.



184. Восхвалим мы Творца.

Восхвалю имя Твое . Ис. 25, 1.
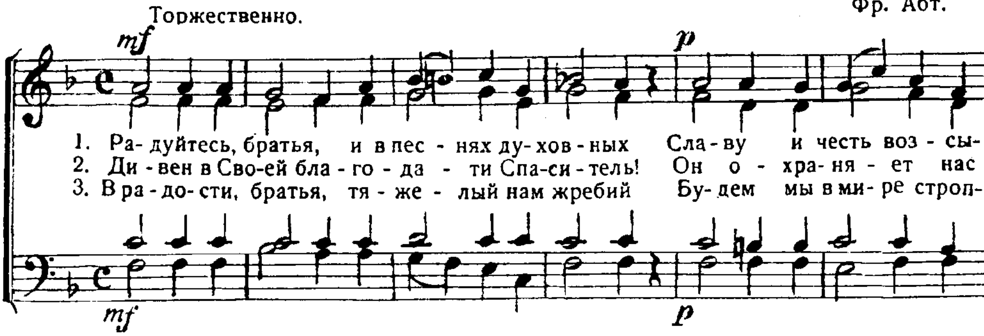




185. Радуйтесь, братья, и в песнях духовных.
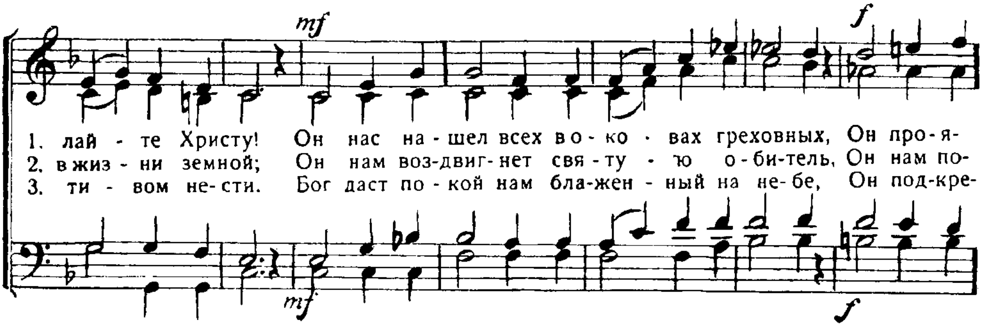
Всегда радуйтесь 1. Фес. 5. 16.
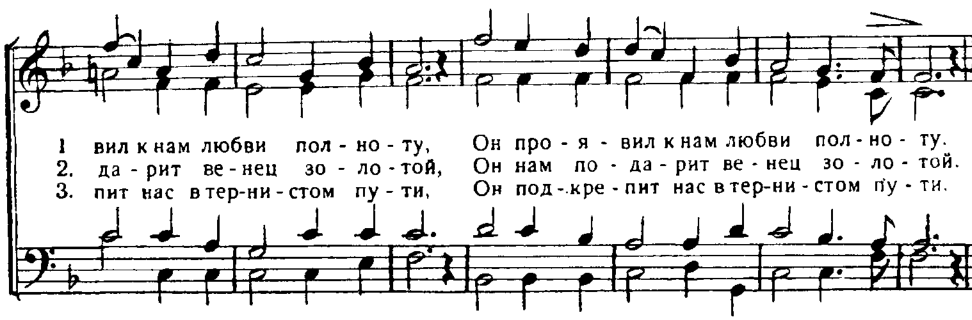
Перев. И. С. П

Торжественно.

Фр. Абт.
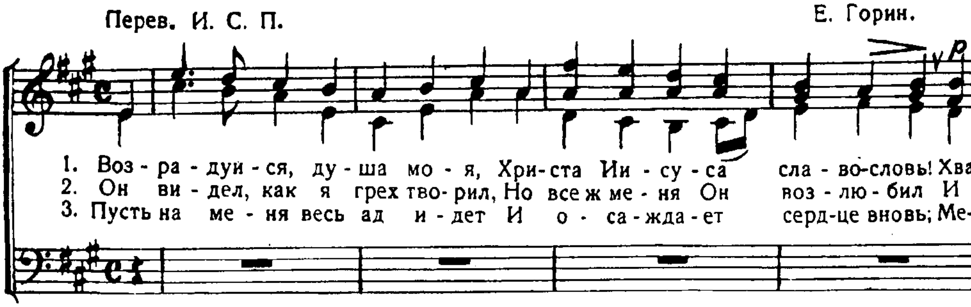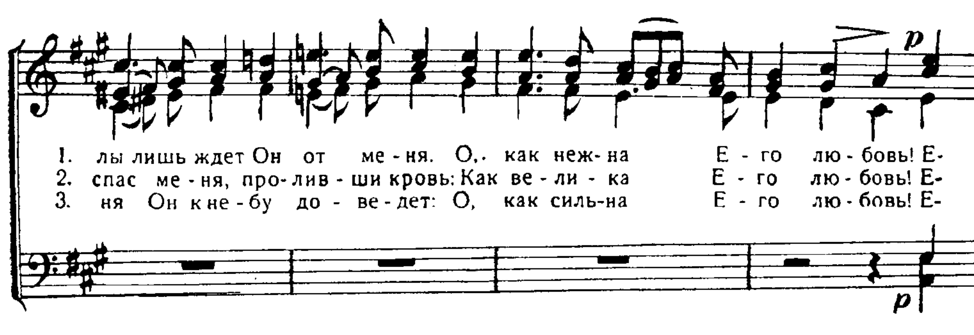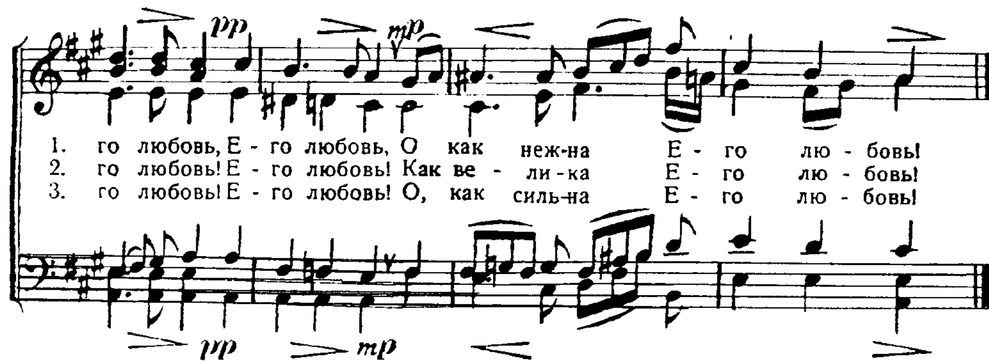






186. Возрадуйся, душа моя.

Да радуются... все, ищущие Тебя. Пс. 39, 17.

Перев. И. С. П. Е. Горин.
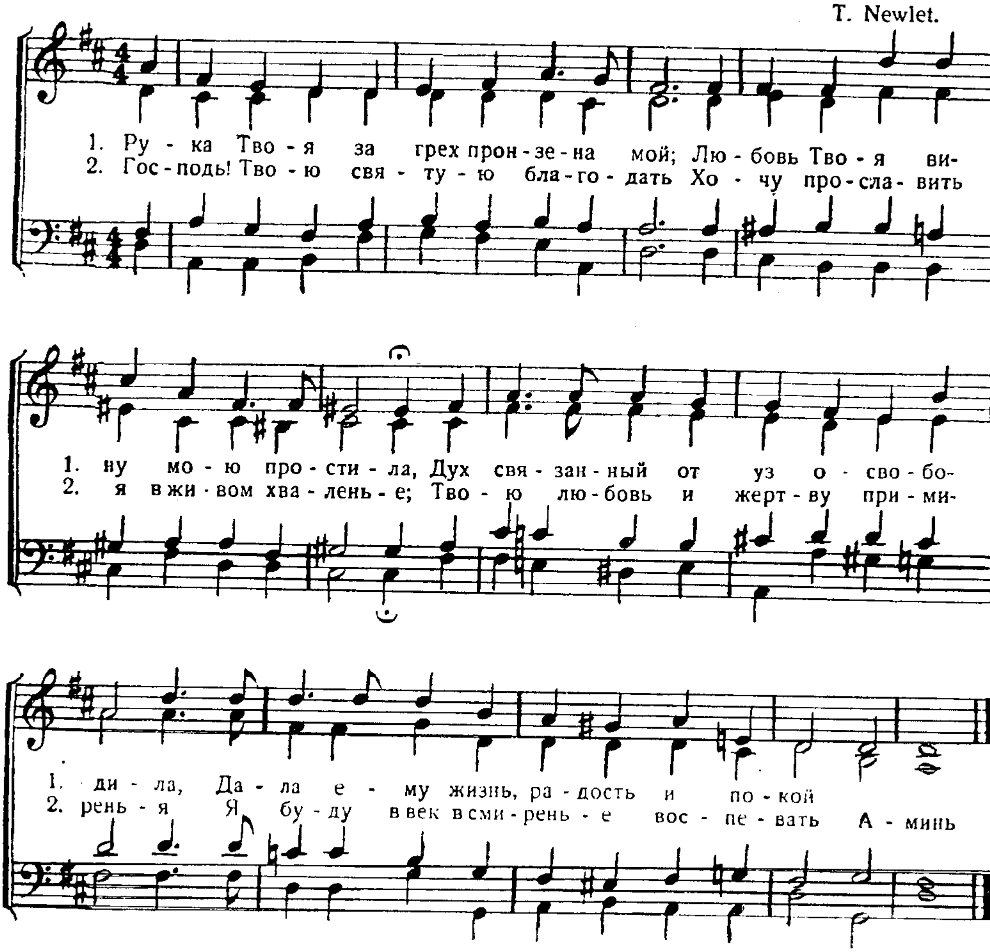






187. Рука Твоя за грех пронзена мой.

Он изъязвлен был за грехи наши. Ис. 53. 5.

T. Newlet.



V.
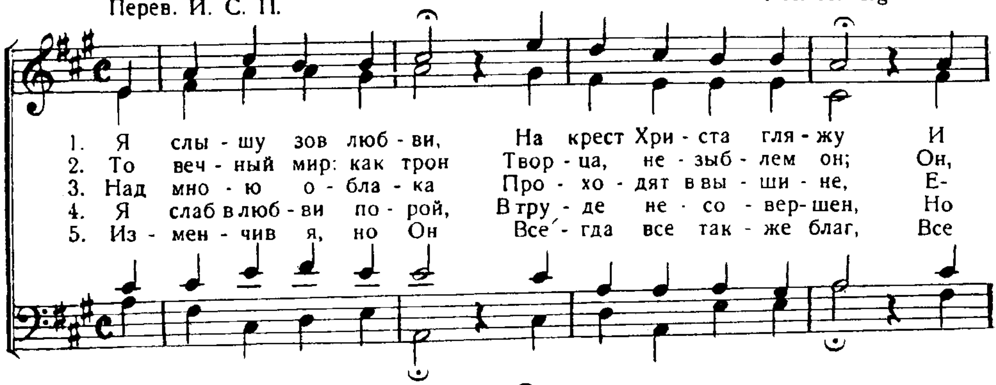
ПЕРВЫЕ ШАГИ ВЕРЫ.
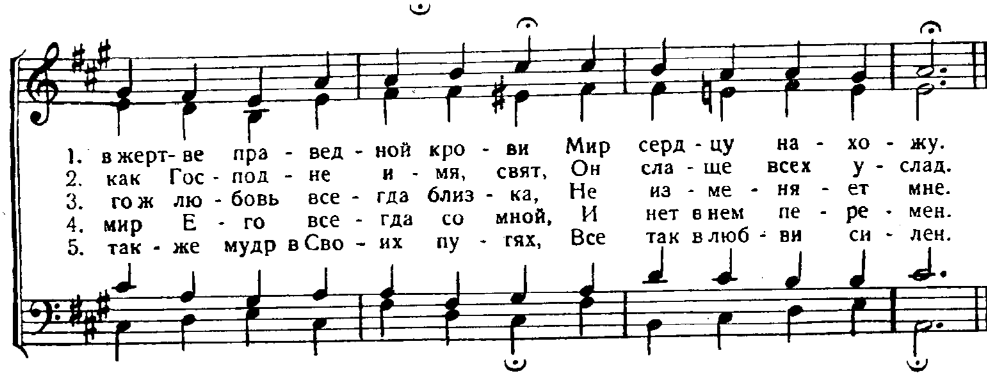
188 *). Я слышу зов любви.

И услышал я голос Господа. Ис. 6, 8.

W. H. Havergal.

Перев. И. С. П.
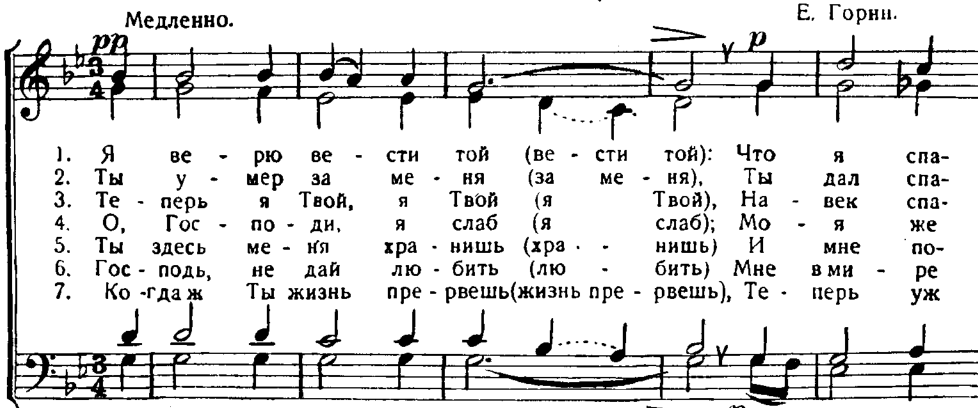




*) Можно исполнять также на мотив Гусли № 108, (без Припева.)
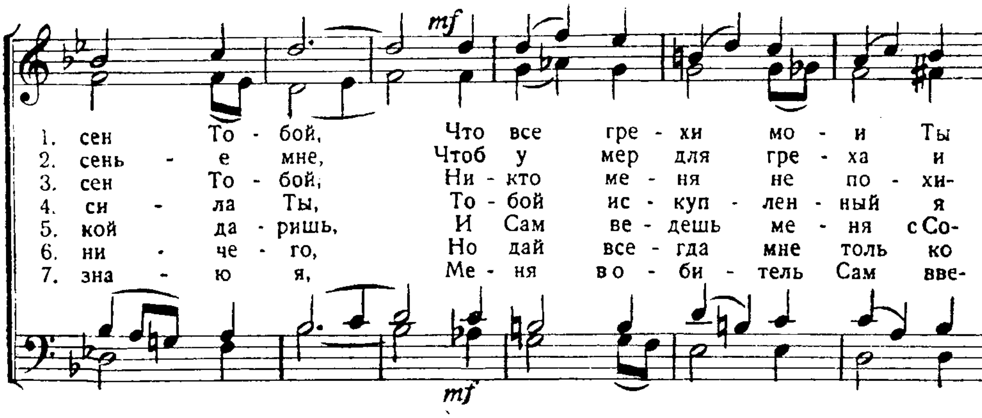
189а. Я верю вести той.
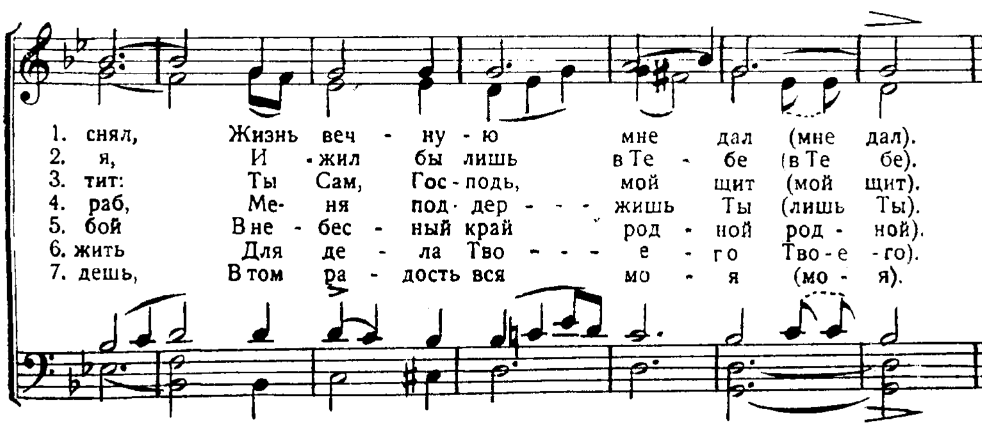
Весть услышали мы от Господа. Авд. 1, 1.

Е. Горни.

Медленно.
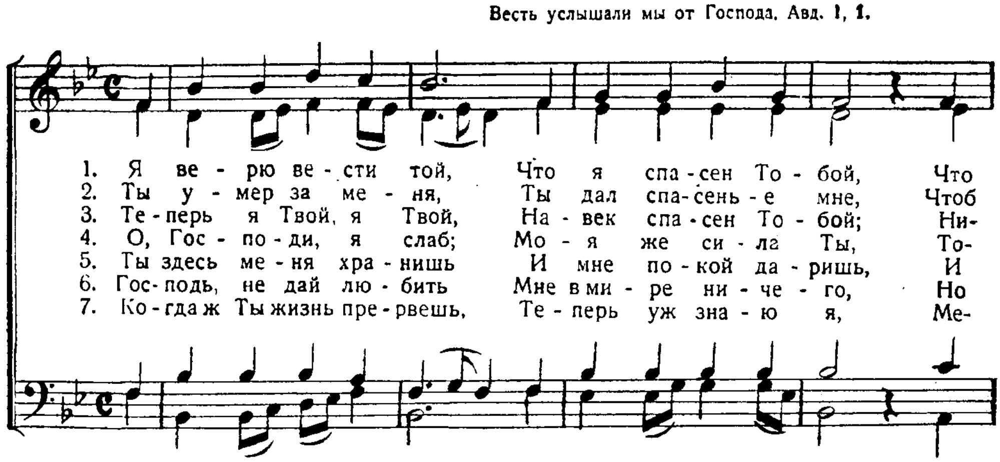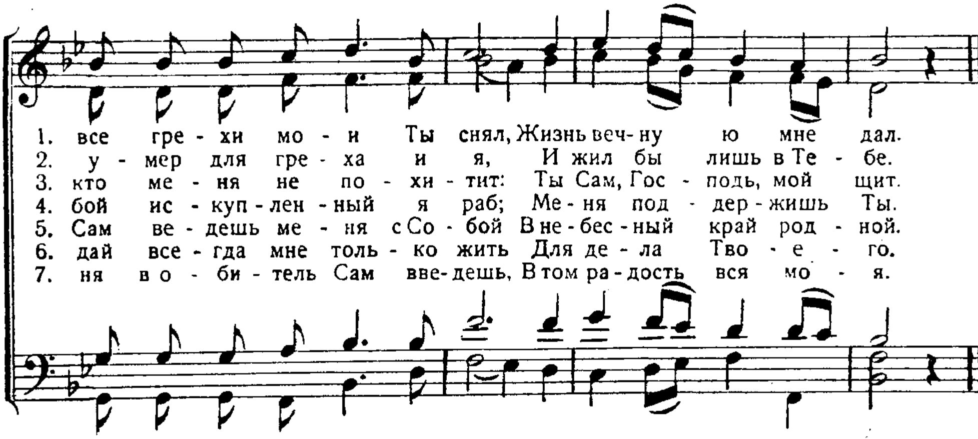






189б. Я верю вести той.
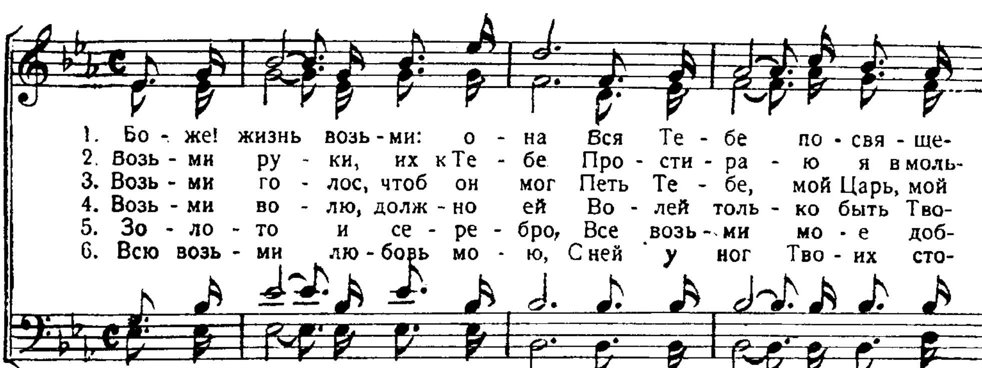
Весть услышали мы от Господа. Авд. 1, 1.

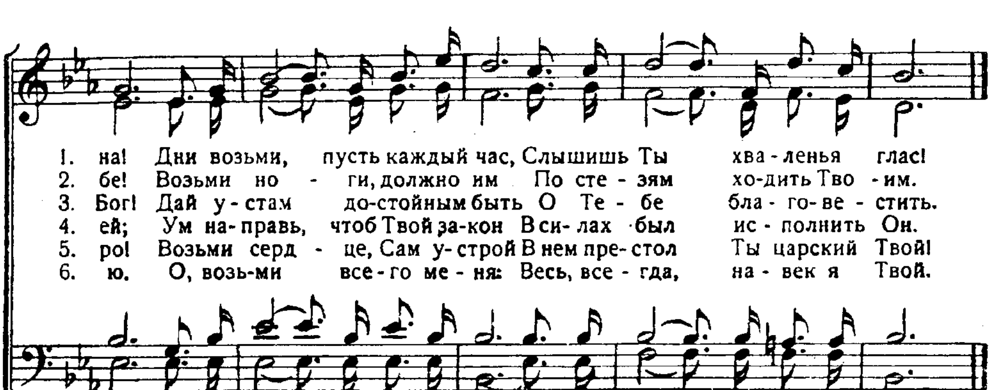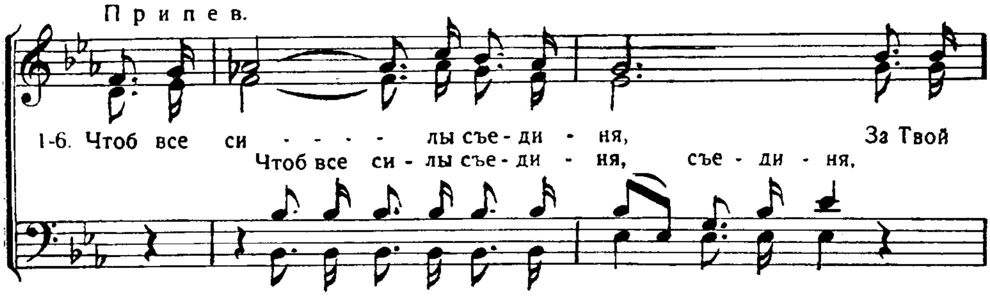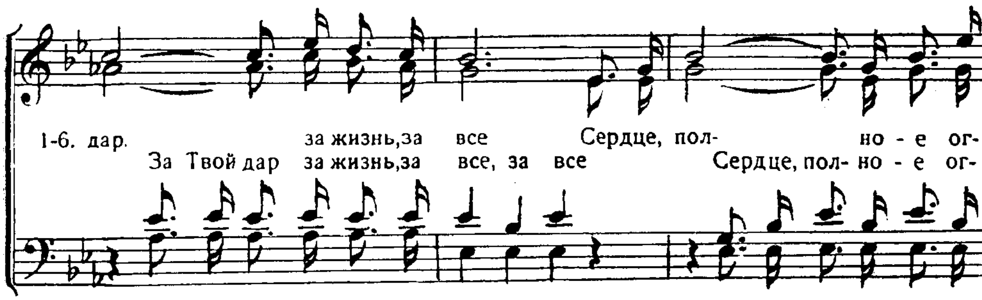




190. Боже, жизнь возьми!
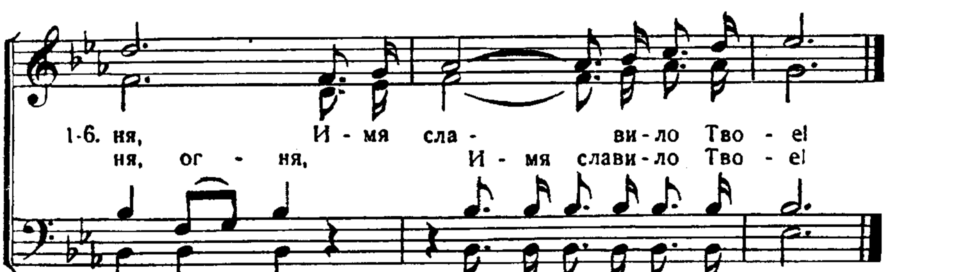
Они отдали самих себя во-первых Господу.
2. Кор. 8, 5.
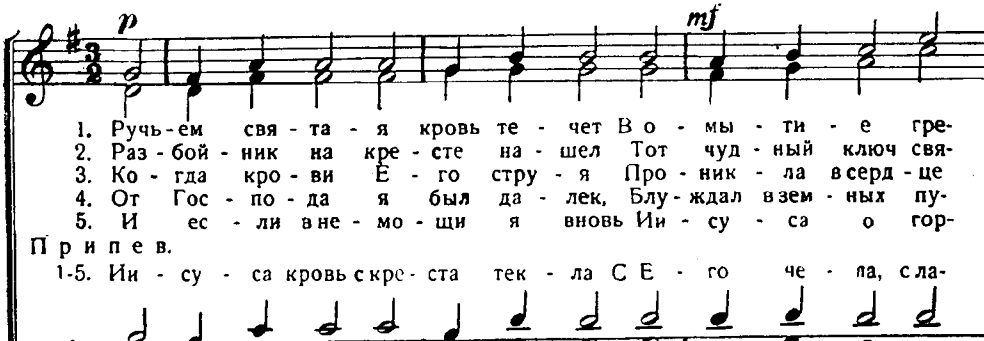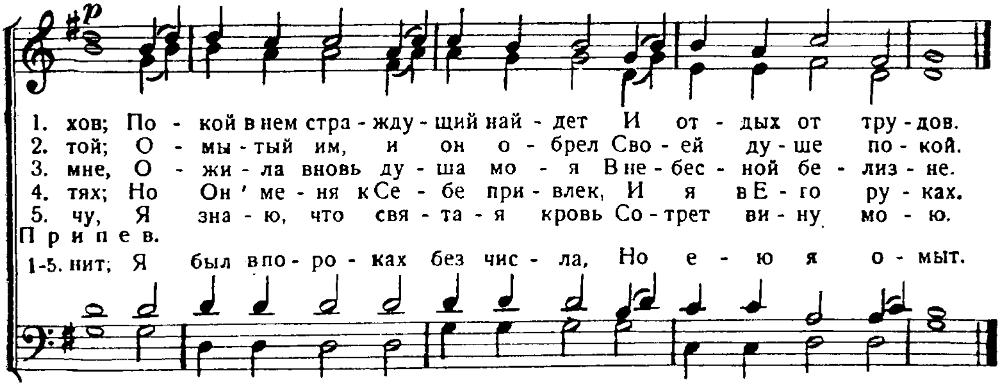










191. Ручьем святая кровь течет.

Кровь Иисуса Христа очищает нас. 1. Иоан. 1, 7.
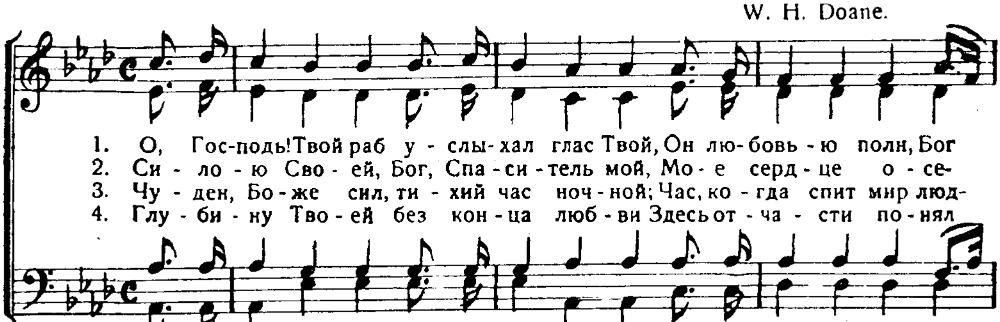


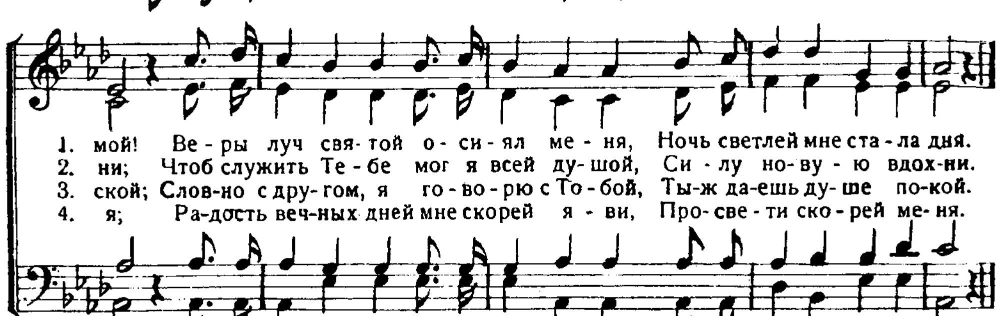


192. О, Господь! Твой раб услыхал.
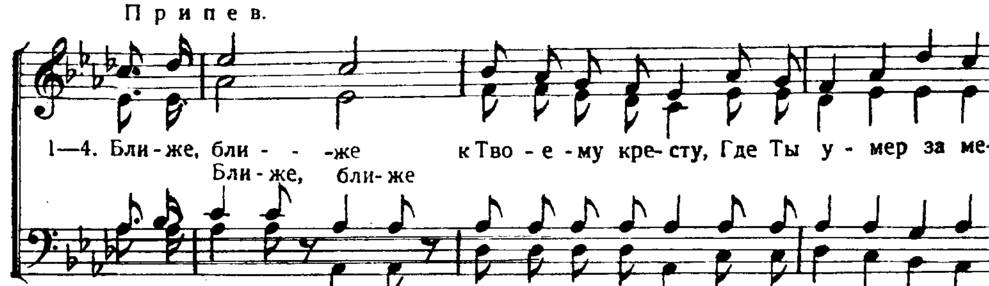
Услышал я голос Господа. Ис. 6, 8.
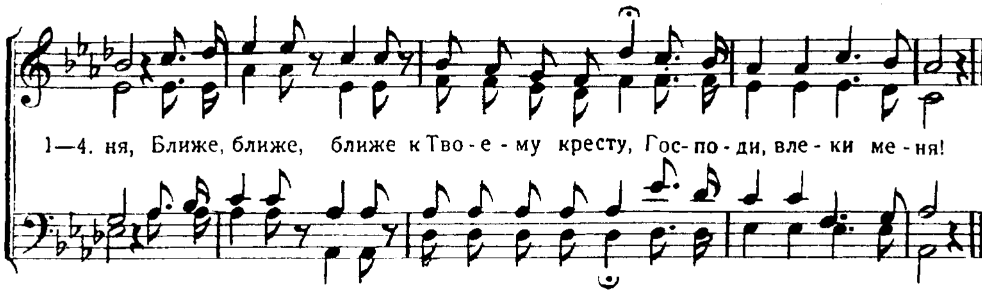
W. H. Doane.





Припев.



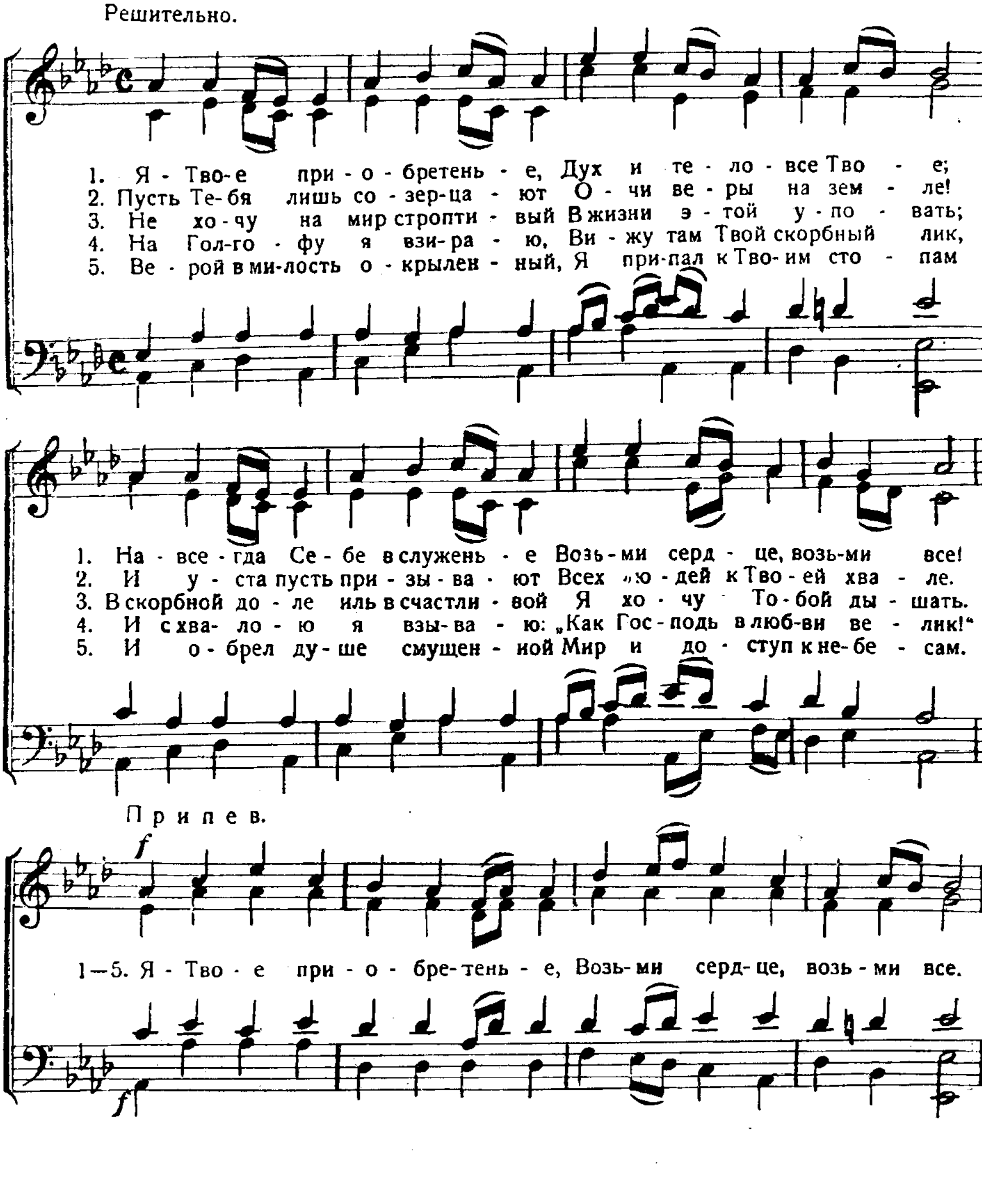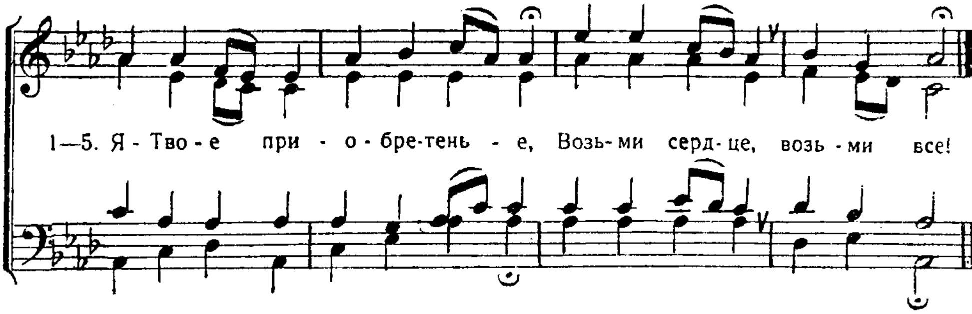


193. Я—Твое приобретенье.

Церковь Он приобрел Себе Кровию Своей. Деян. 20, 28.

Перев. И. С. П.
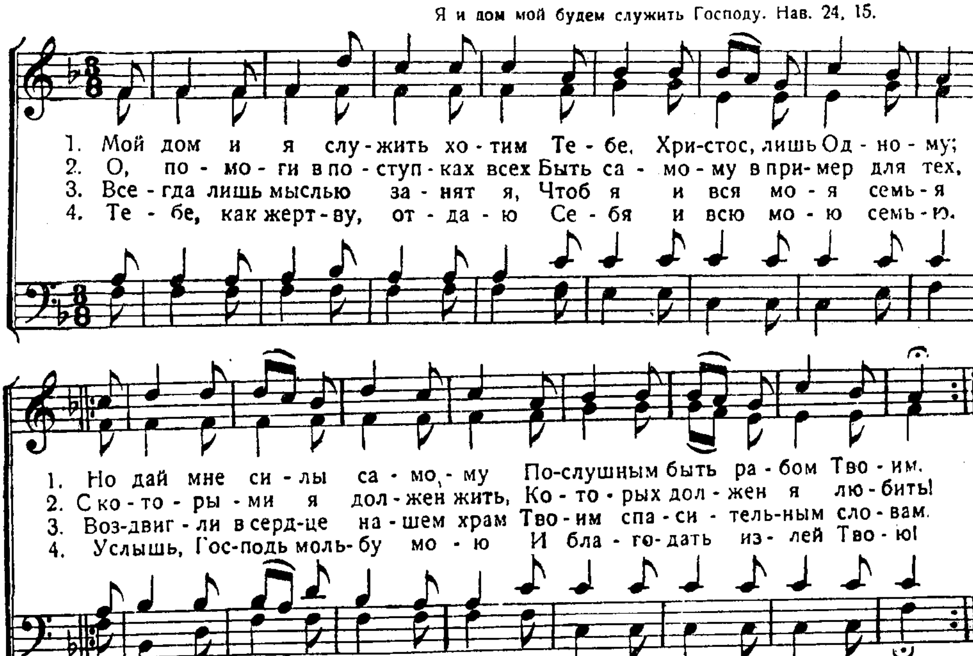
Решительно.





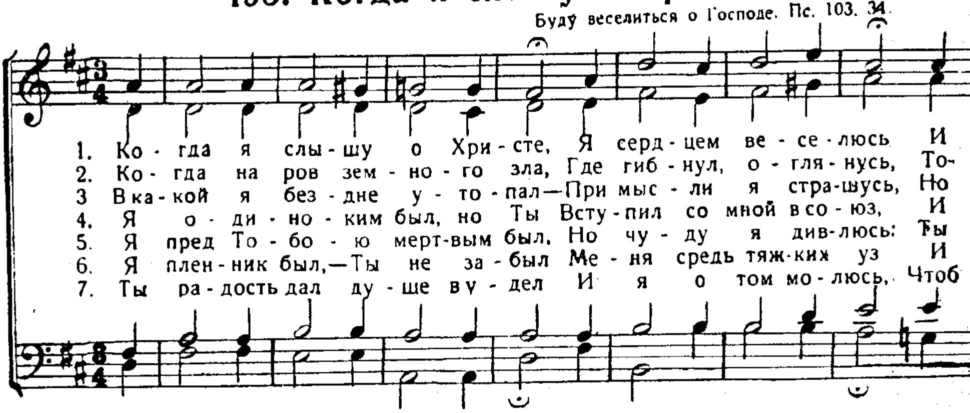
194. Мой дом и я служить хотим.
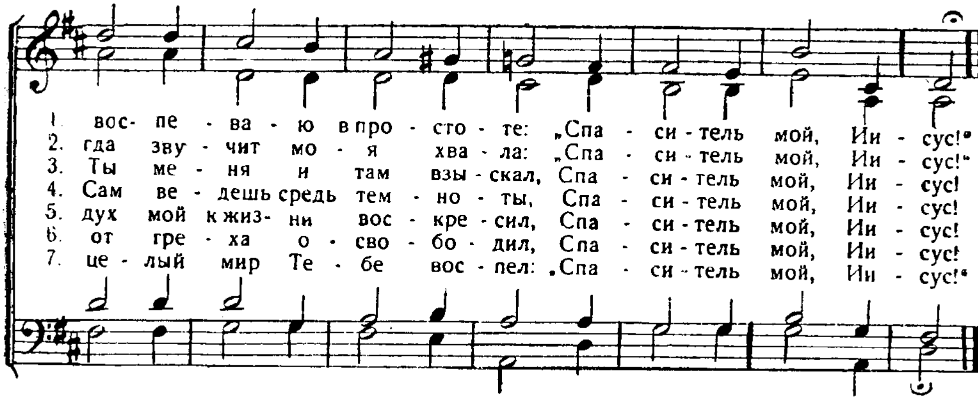
Я и дом мой будем служить Господу. Нав. 24, 15.



195. Когда я слышу о Христе.

Буду веселиться о Господе. Пс. 103, 34.
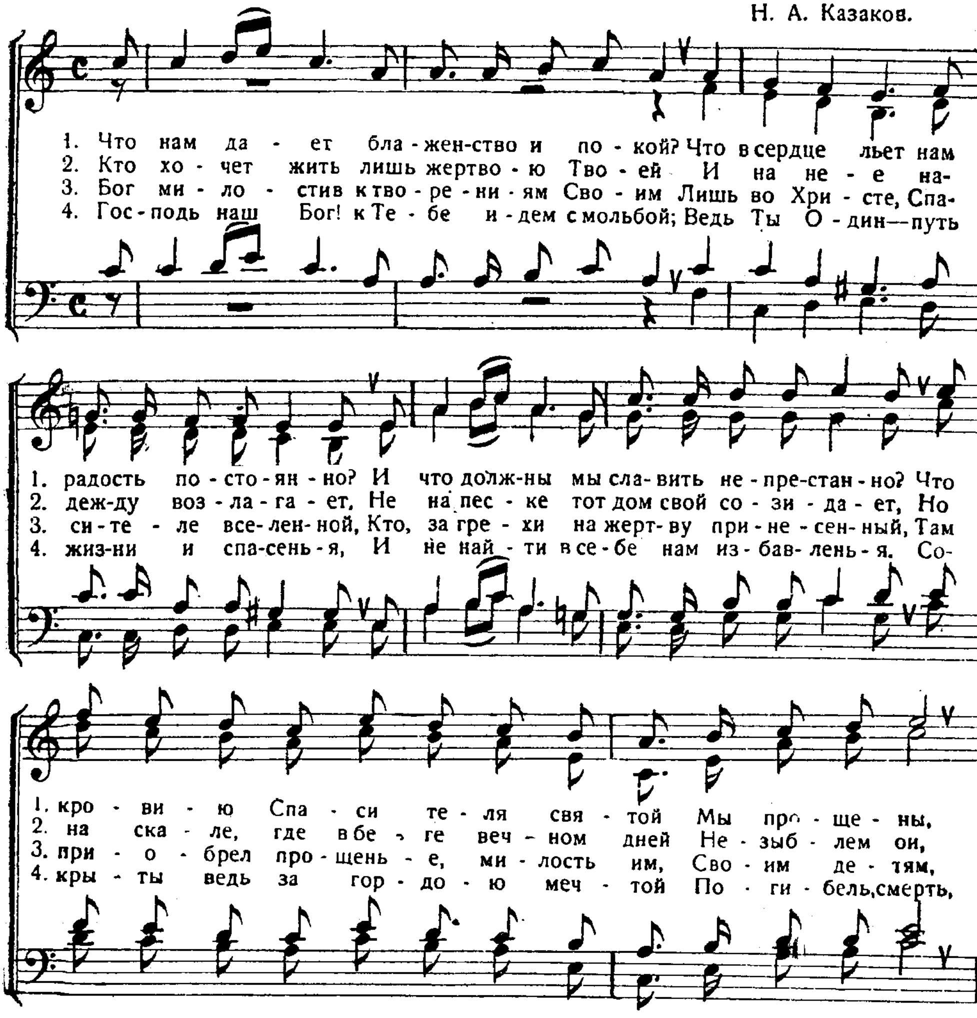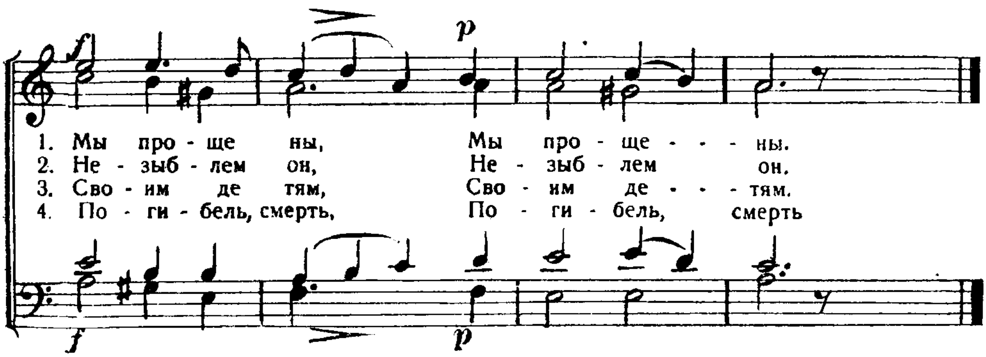




196. Что нам дает блаженство и покой.

Имеем прощение грехов. Еф. 1, 7.
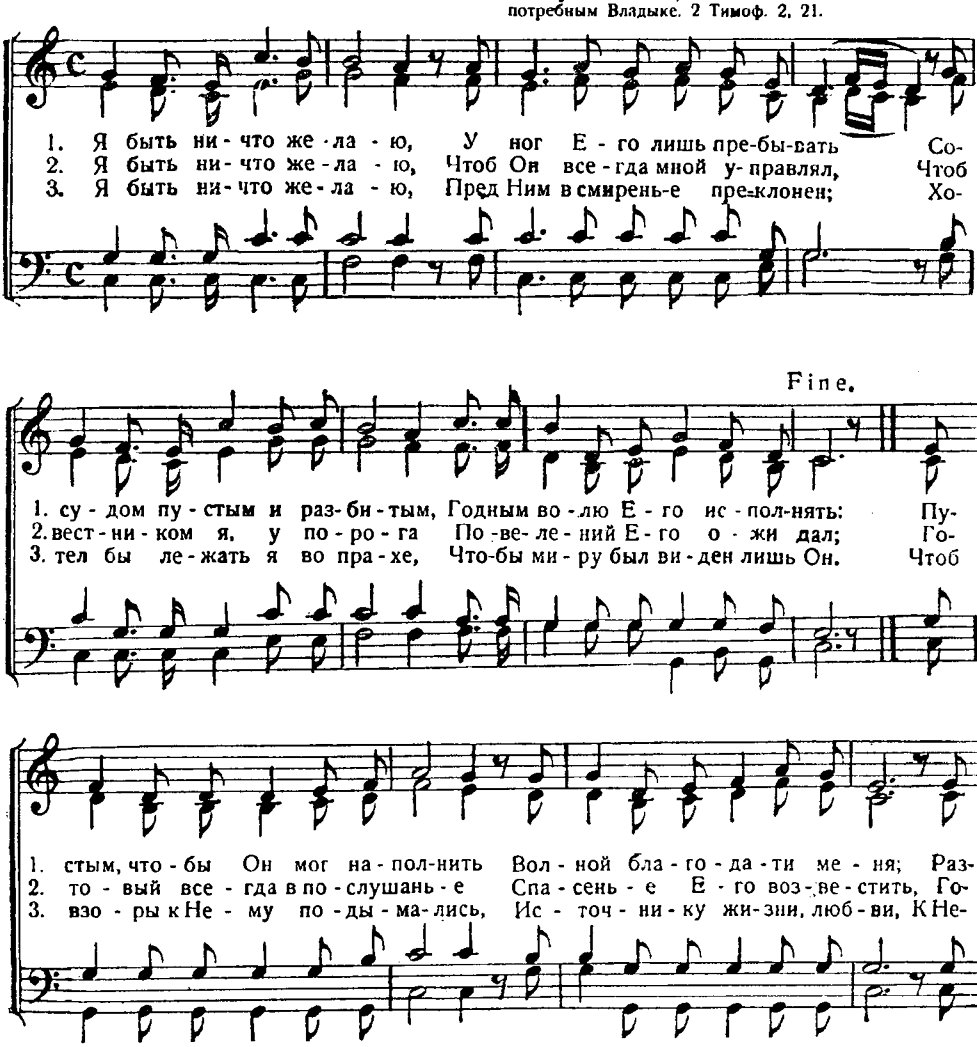
Н. А. Казаков.
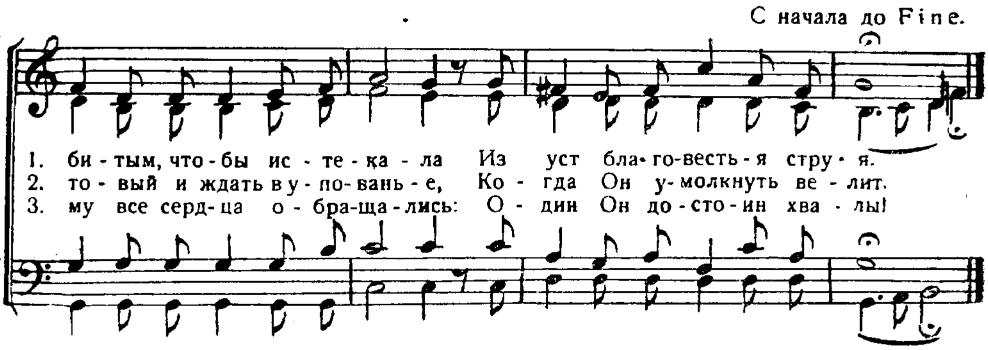




197. Я быть ничто желаю.
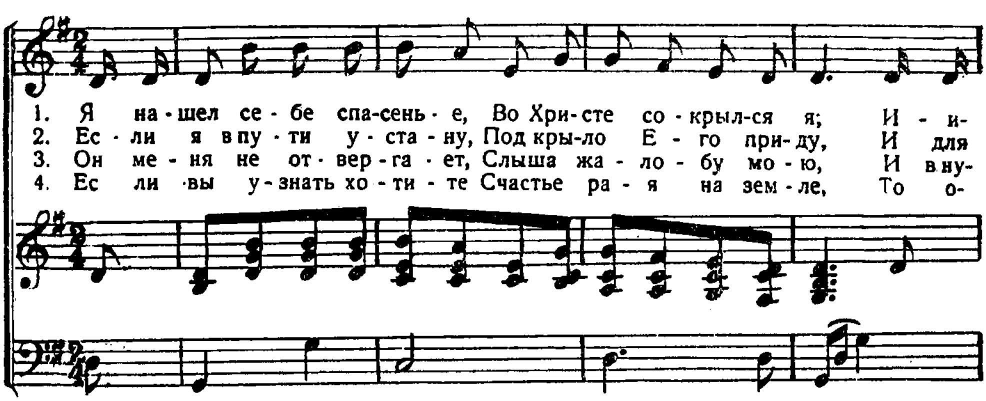
Сосудом в чести, освященным и благопотребным Владыке. 2 Тимоф. 2, 21.

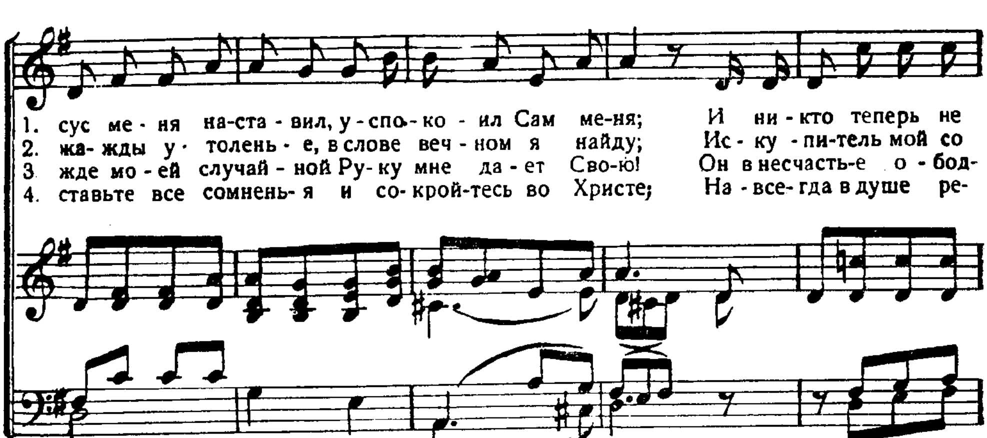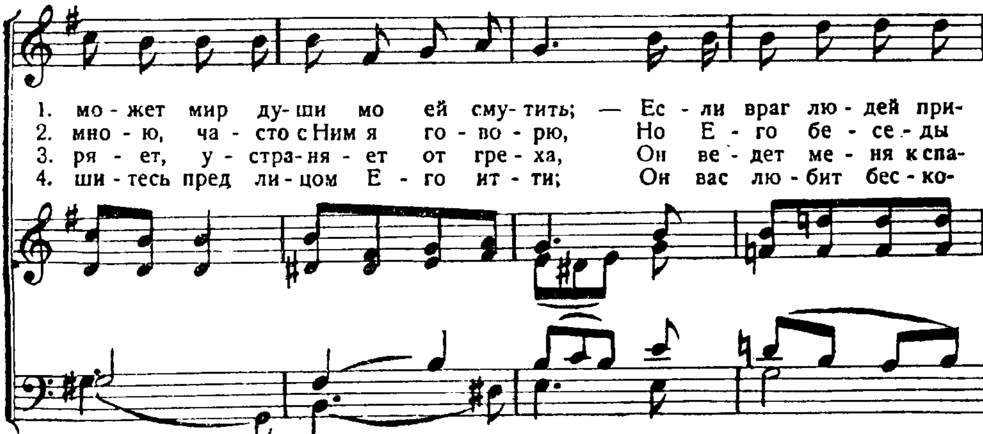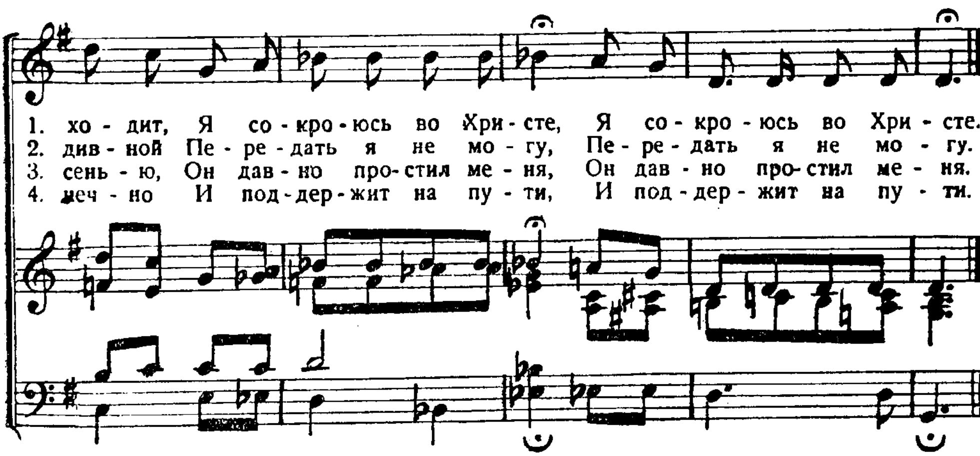




198. Я нашел себе спасенье.

В Боге спасение мое. Пс. 61, 8.
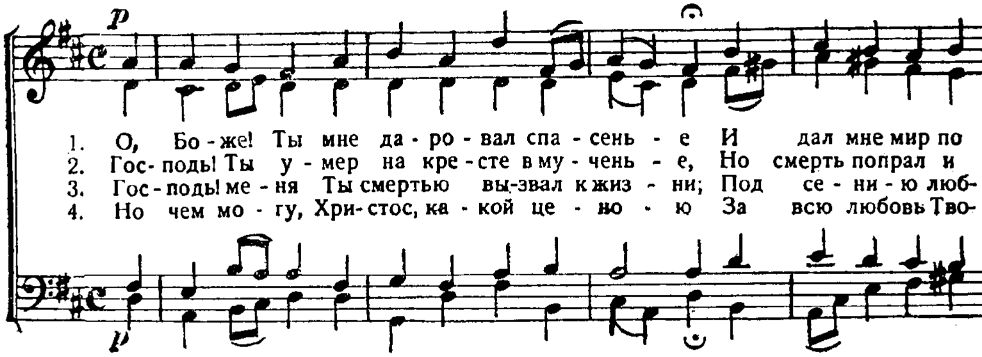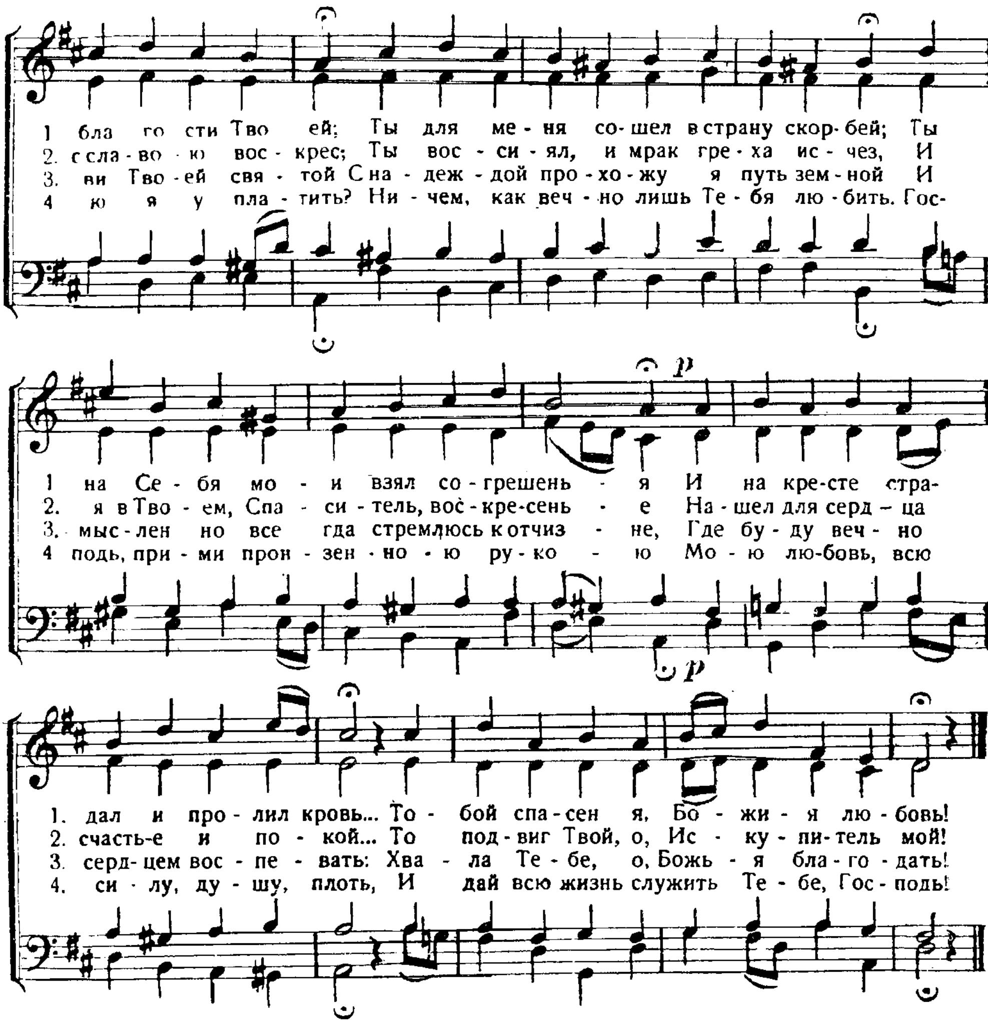








199. О, Боже! Ты мне даровал спасенье.

У Господа спасение! Ион. 2, 10.

Перев. И. С. П.

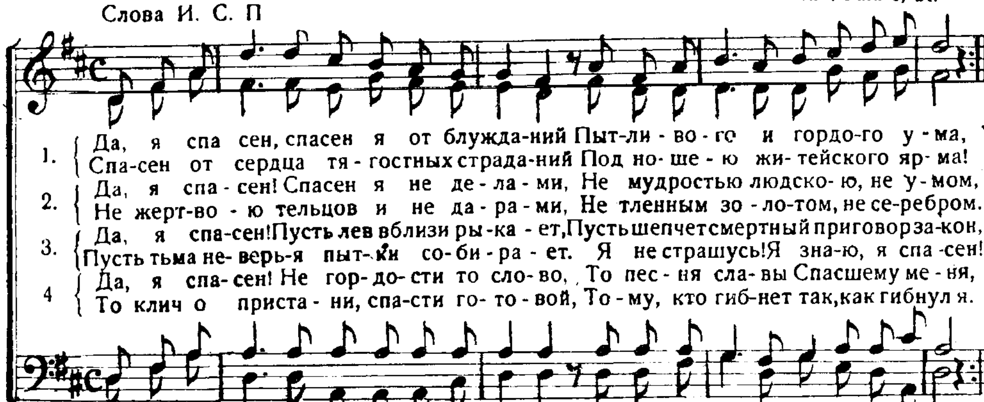


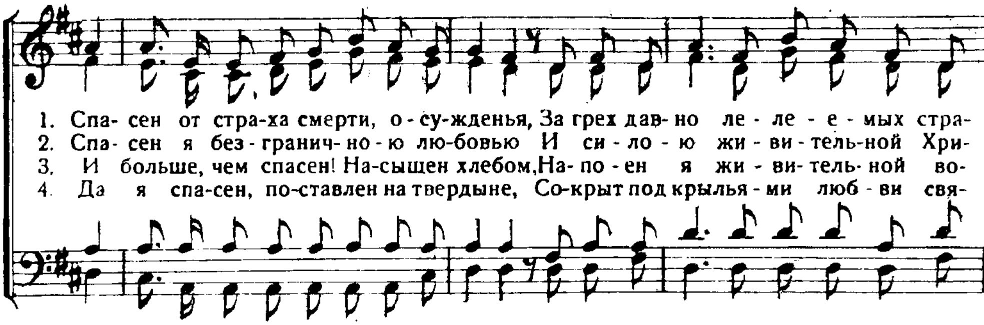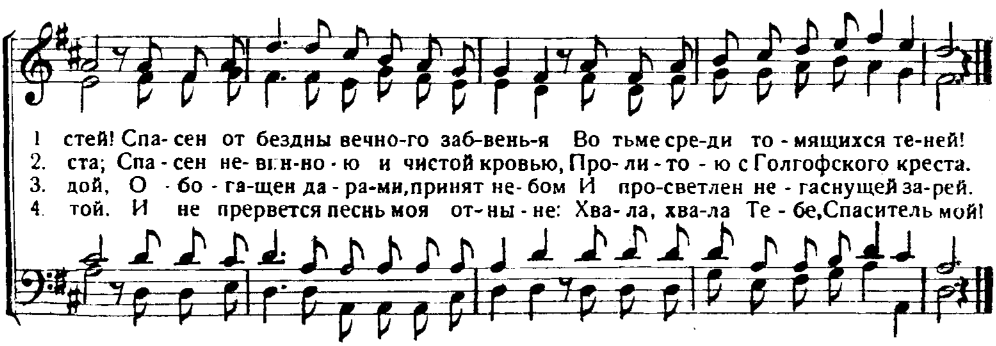


200. Да, я спасен, спасен я от блужданий.

Мы спасены. Рим. 8, 24.

Слова И. С. П
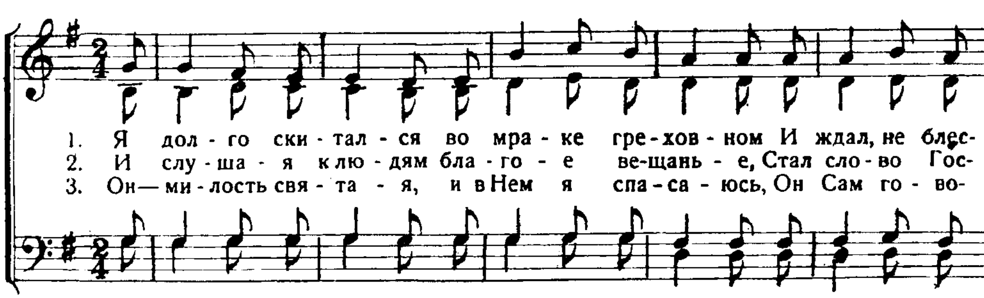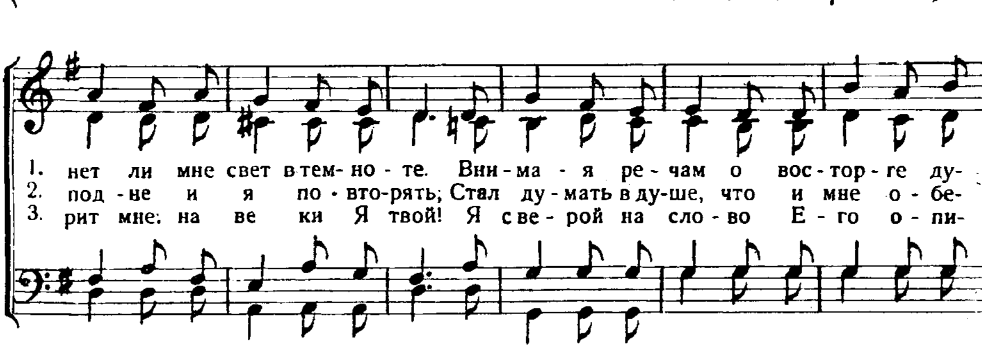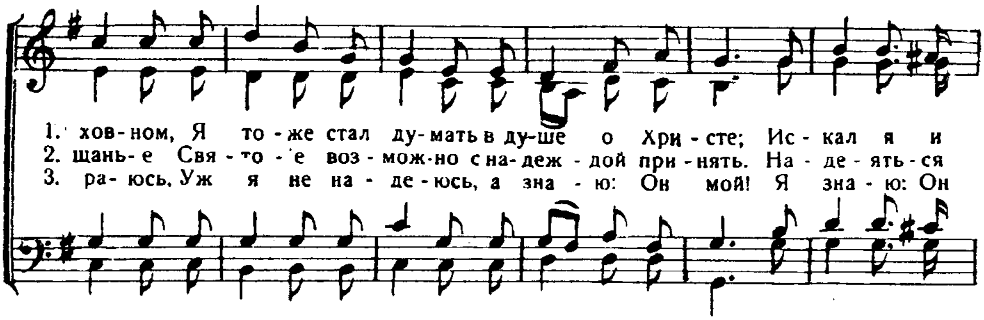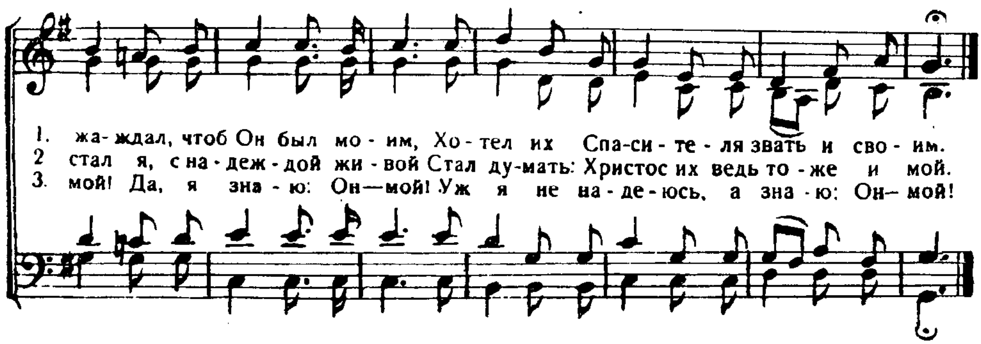






201. Я долго скитался во мраке греховном.

Сидели во тьме и тени смертной. Пс. 106, 10.
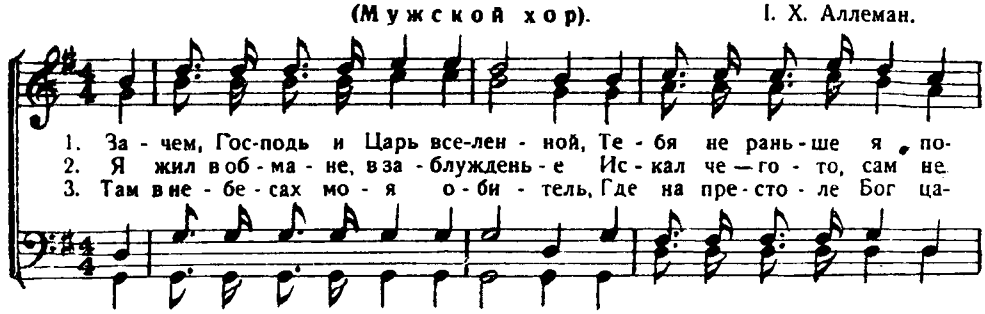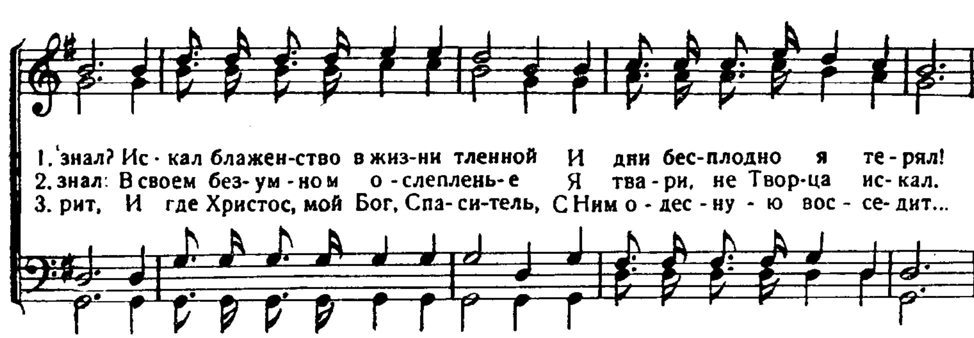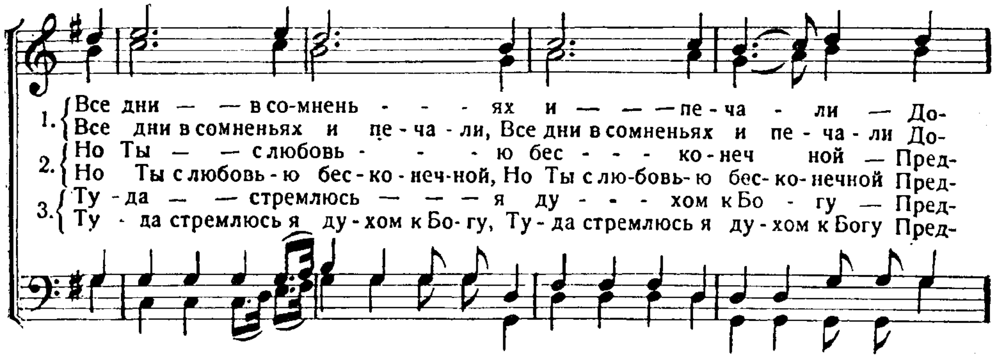








202. Зачем, Господь и Царь вселенной?
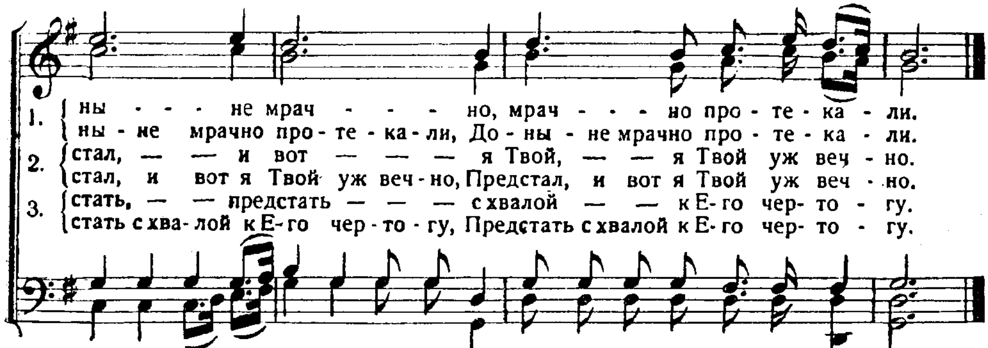
Что вы стоите здесь целый день праздно? Матф. 20. 6.

(Мужской хор). I. Х. Аллеман.
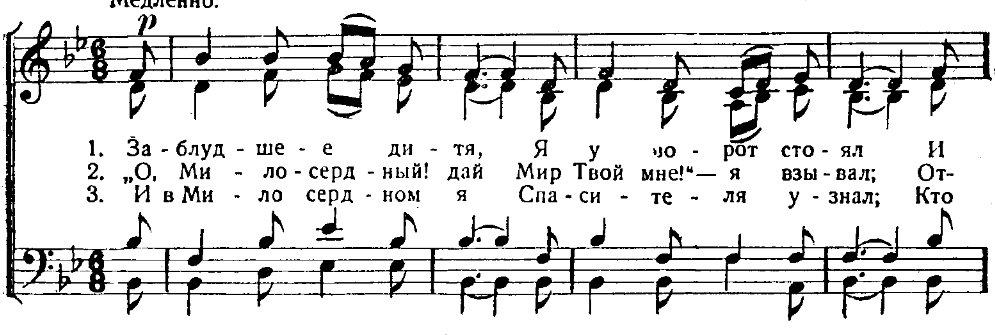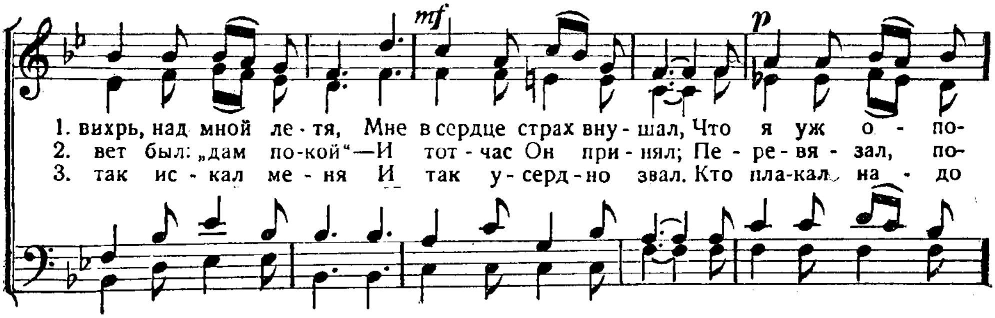








203. Заблудшее дитя.
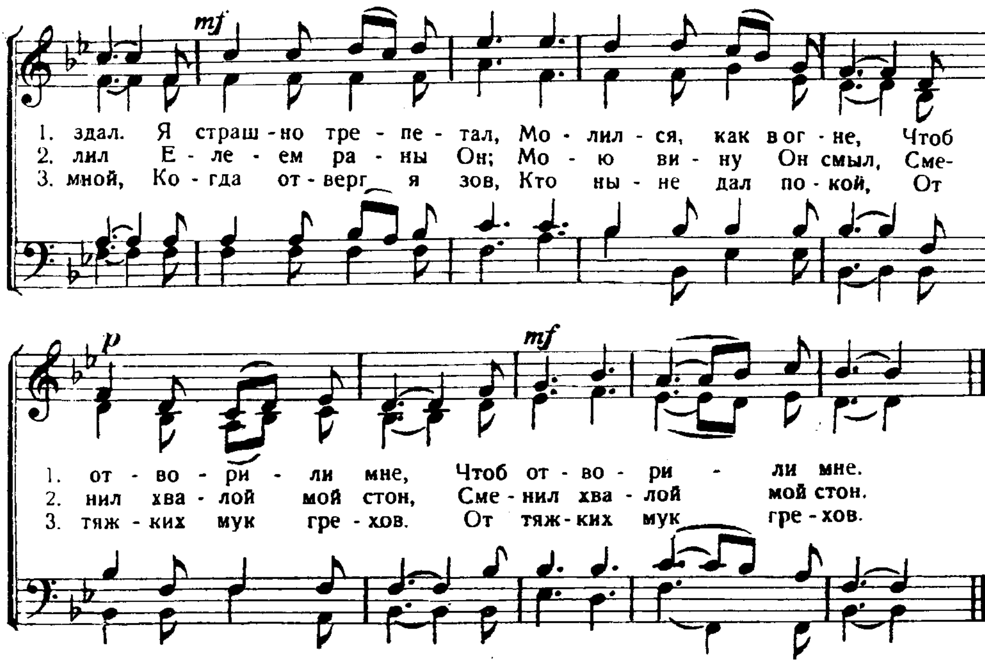
Мы были некогда заблудшие. Тит. 3, 3.

Перев. И. С. П. — H. P. Main.

Медленно.
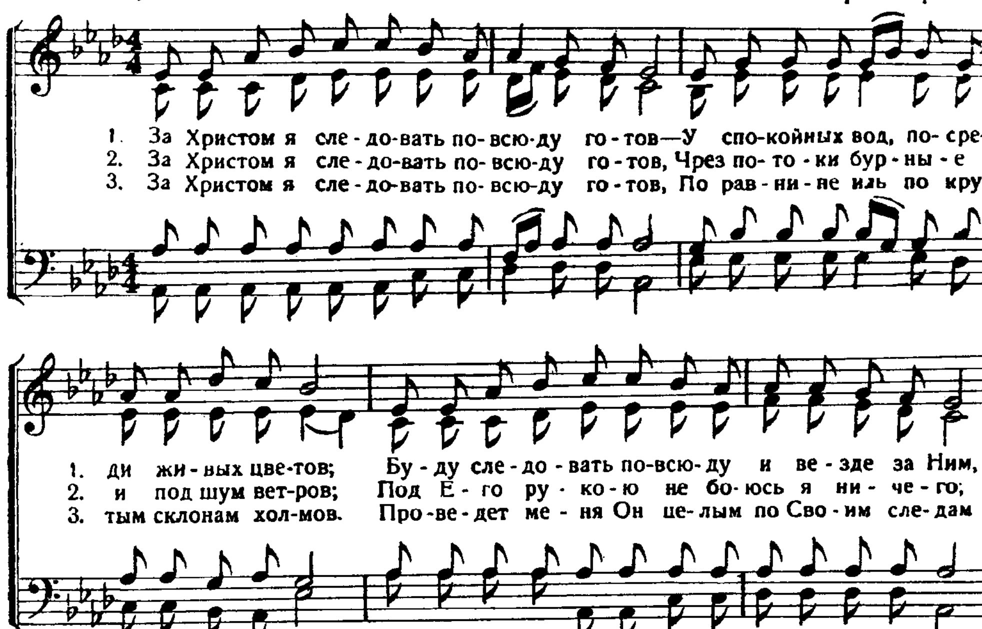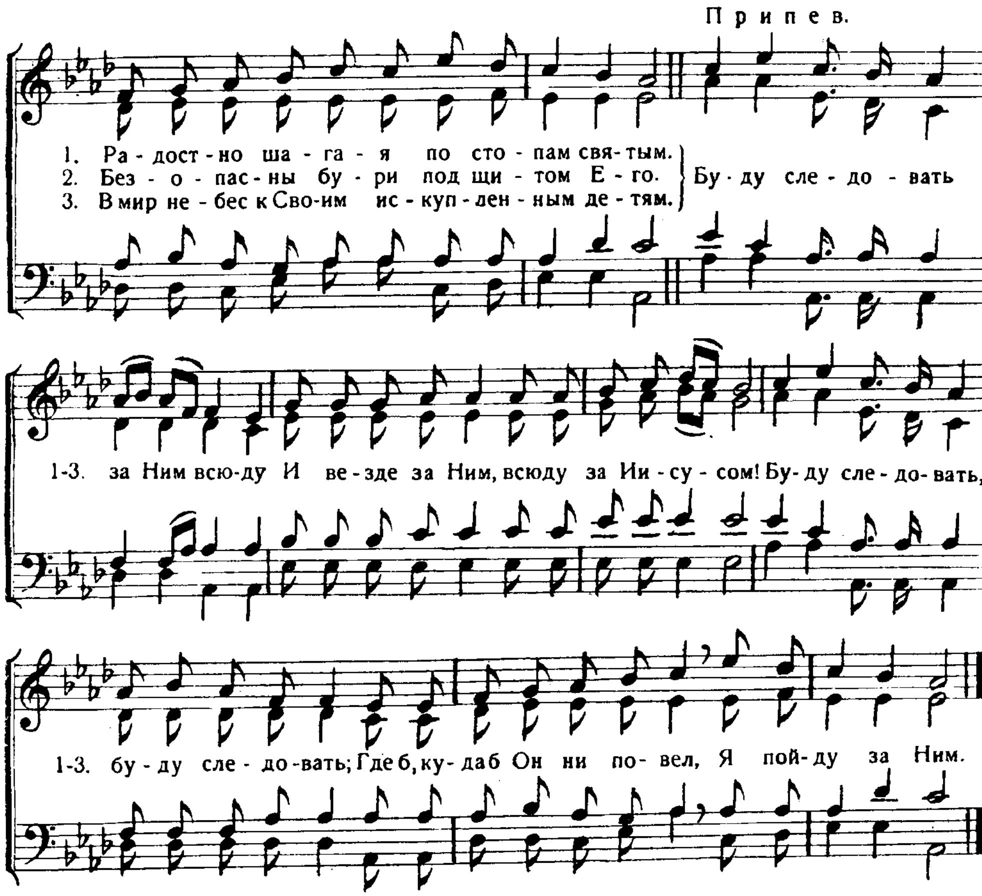






204. За Христом я следовать повсюду готов.

„Следуй за Мною". Матф. 9, 9.

Перев. И. С. П. Роберт Ловри.

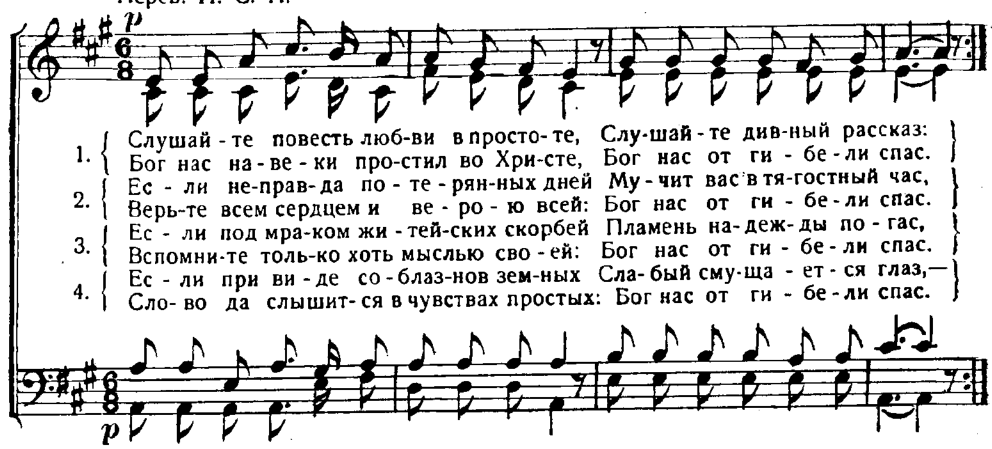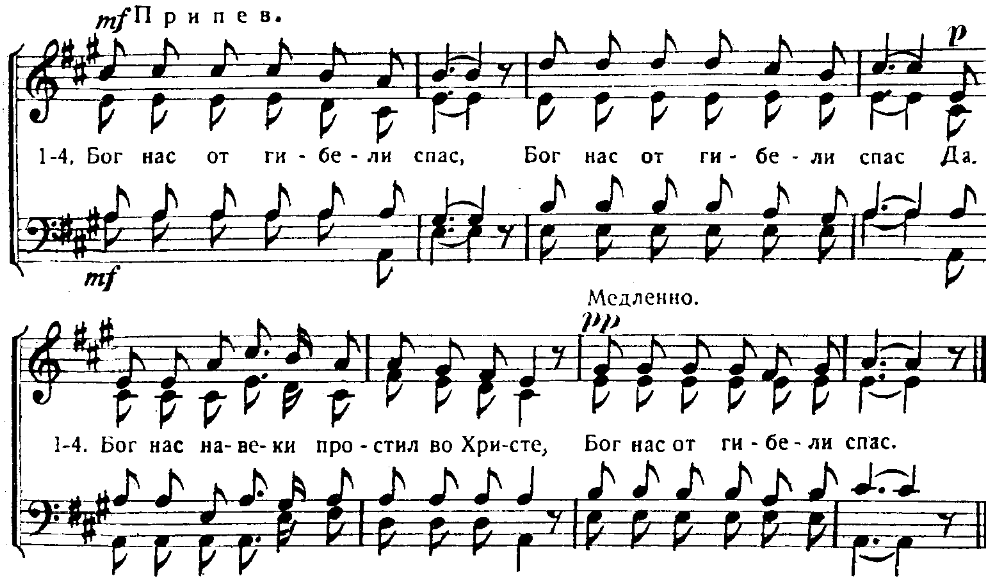




205. Слушайте повесть любви в простоте.

Слушайте слово сие. Ам. 3, 1.

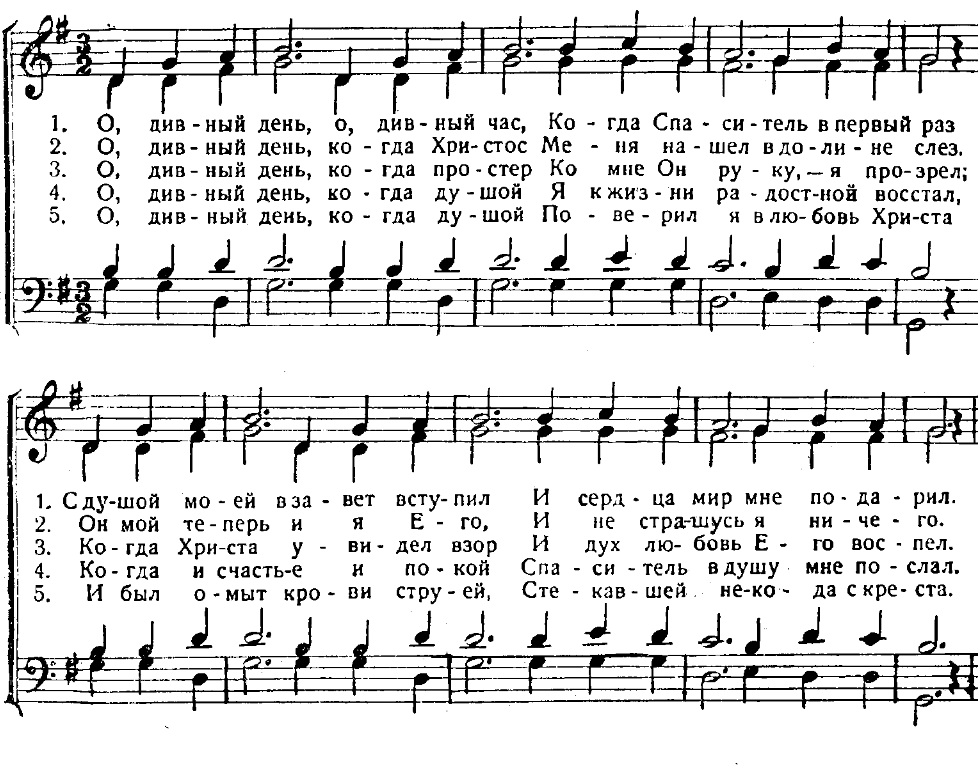
Перев. И. С. П.

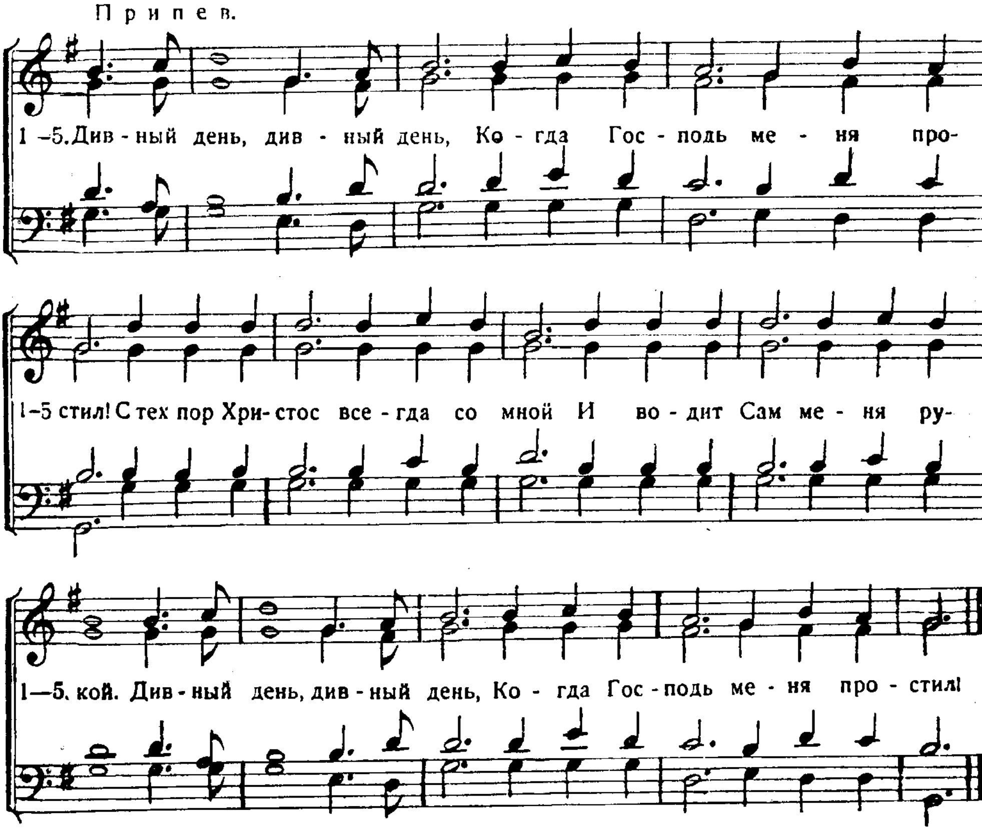




206ª. О, дивный день, о, дивный час!

В день, когда я воззвал, Ты услышал меня. Пс. 137, 3.
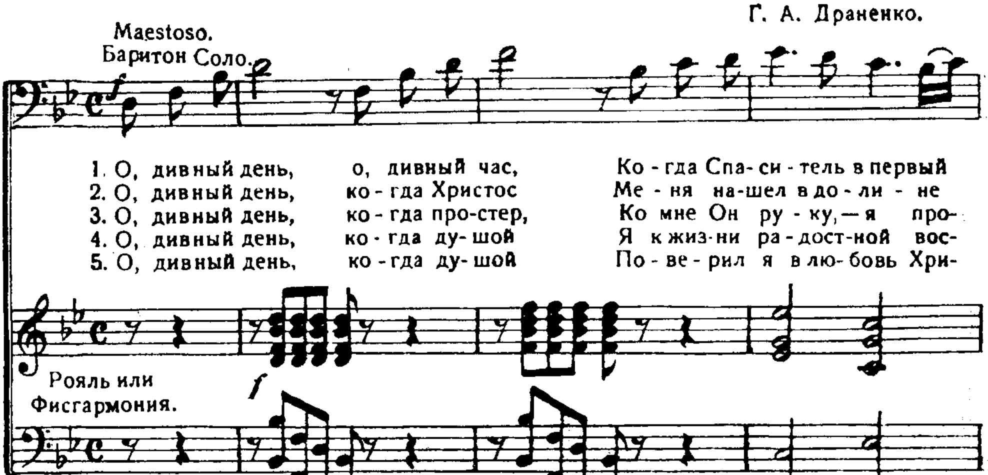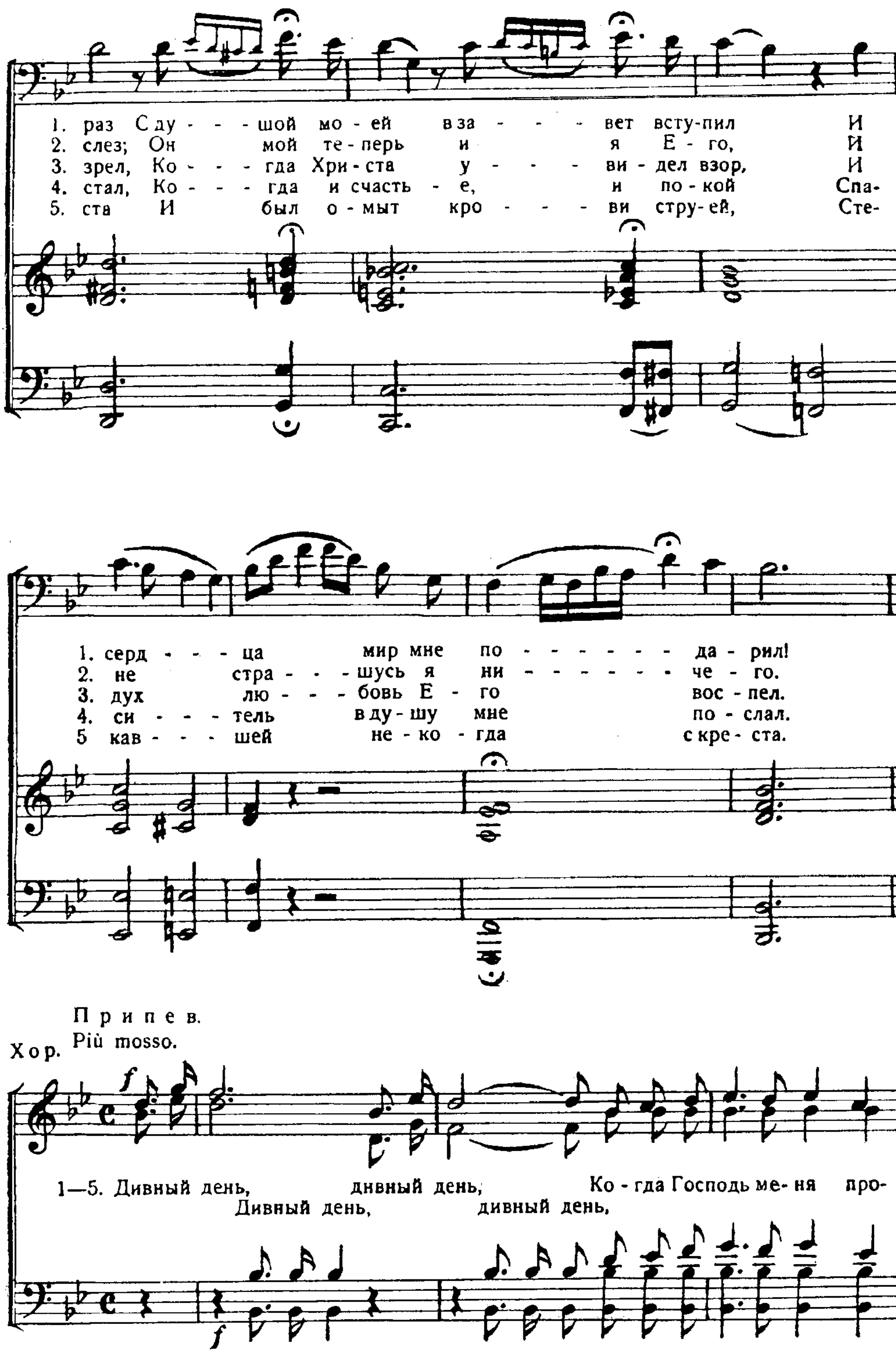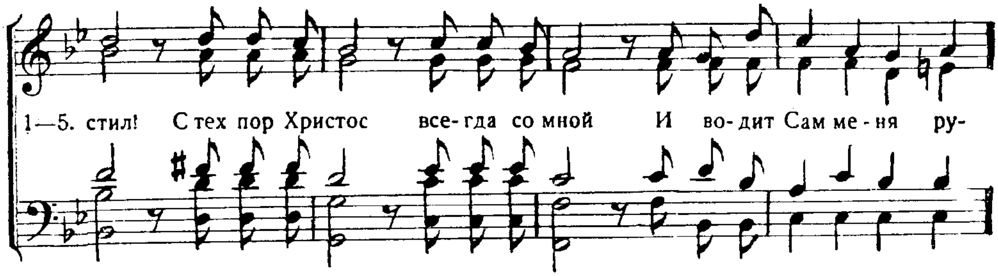




206[б]. О, дивный день, о, дивный час!
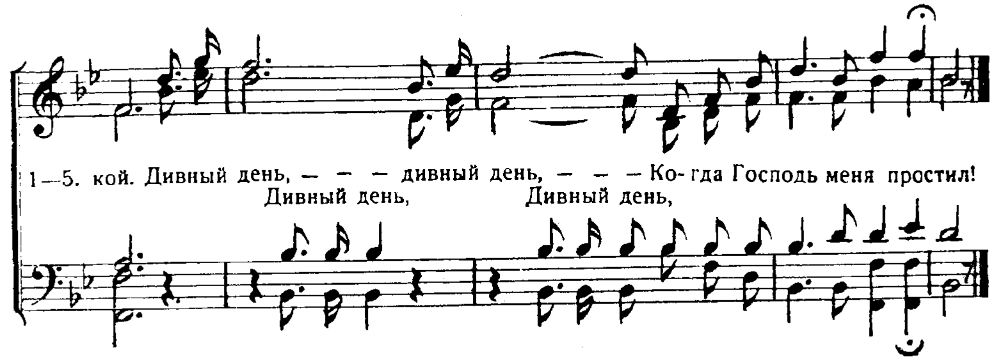
В день, когда я воззвал, Ты услышал меня. Пс. 137, 3.

Г. А. Драненко.




1. раз С ду - - - шой мо - ей вза - - - вет всту-пил И
2. слез; Он мой те - перь и я Е - го, И
3. зрел, Ко - - - гда Хри - ста у - - - ви - дел взор, И
4. стал, Ко - - - гда и счасть - е, и по - кой Спа-
5. ста И был о - мыт кро - - - - ви стру - ей, Сте-
1. серд - - - ца мир мне по - - - - - - - да - рил!
2. не стра - - - шусь я ни - - - - - - - че - го.
3. дух лю - - - бовь Е - го вос - пел.
4. си - - - тель в ду - шу мне по - слал.
5 кав - - - шей не - ко - гда с кре - ста.
Припев.
Хор.
Più mosso.
1—5. Дивный день, дивный день, Ко - гда Господь ме - ня про-
Дивный день, дивный день,
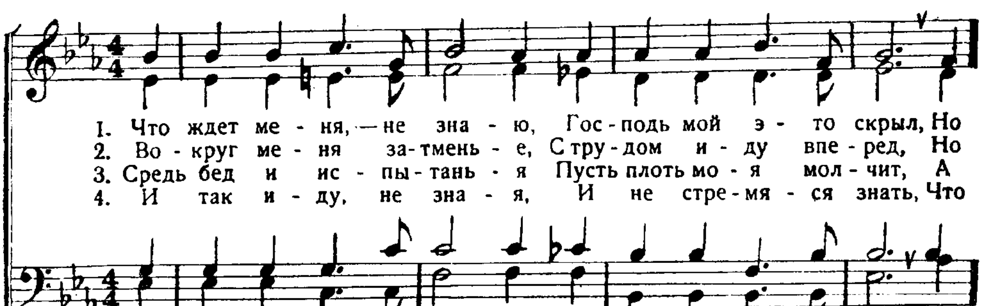


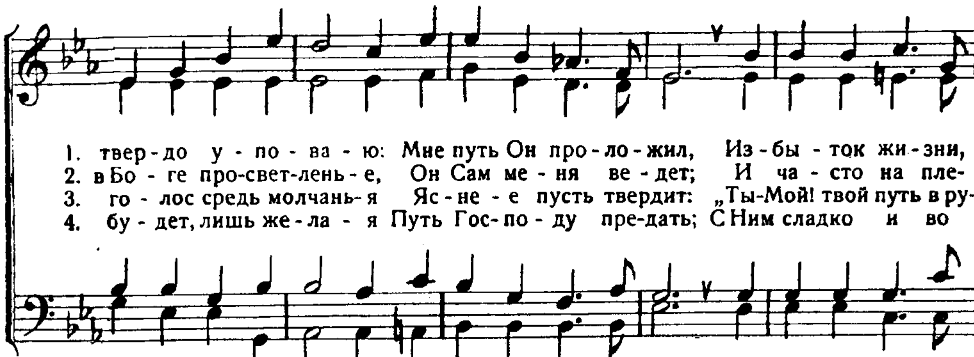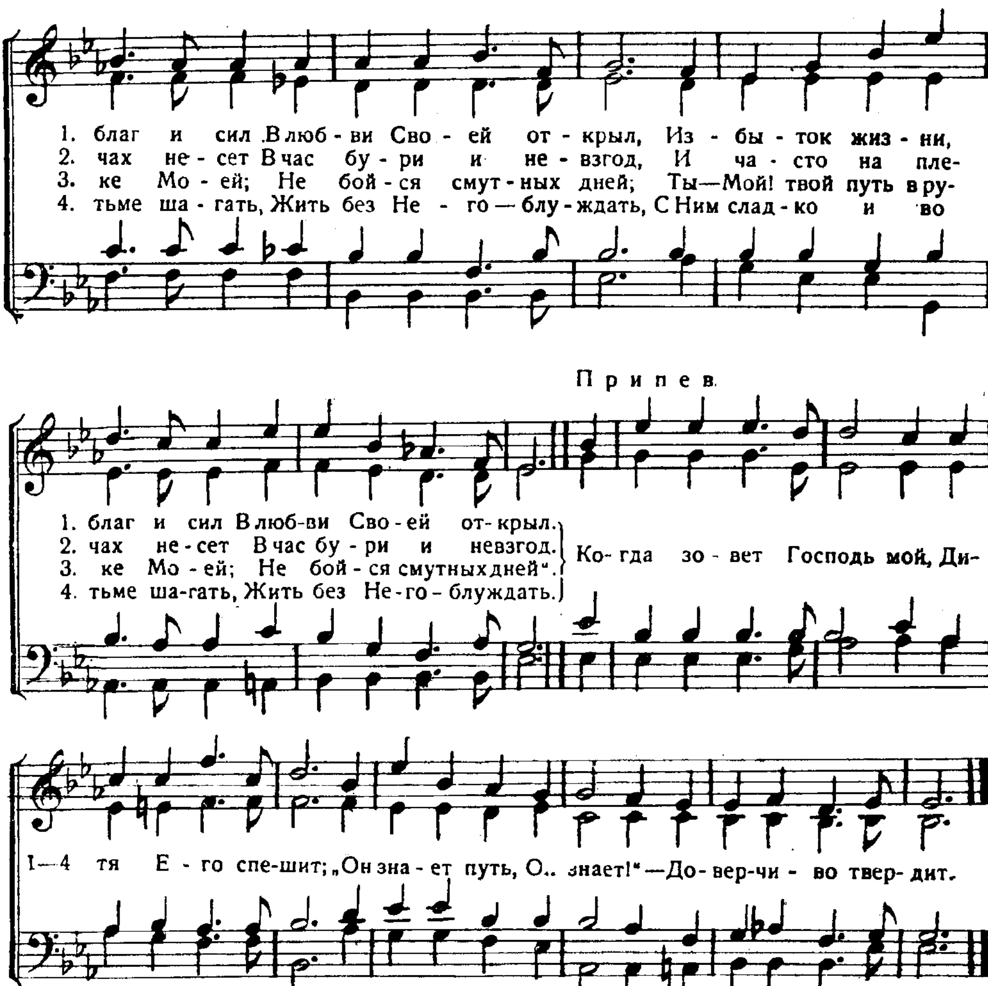


207а. Что ждет меня, — не знаю.

Он знает путь мой, Иов. 23, 10.

Jra D. Sankey.
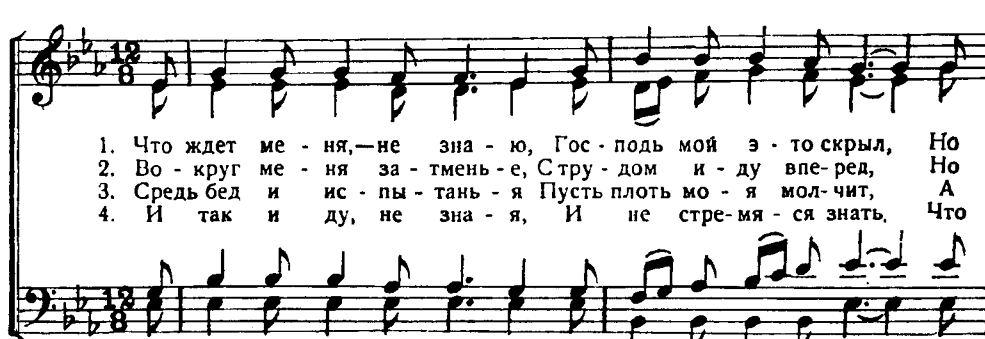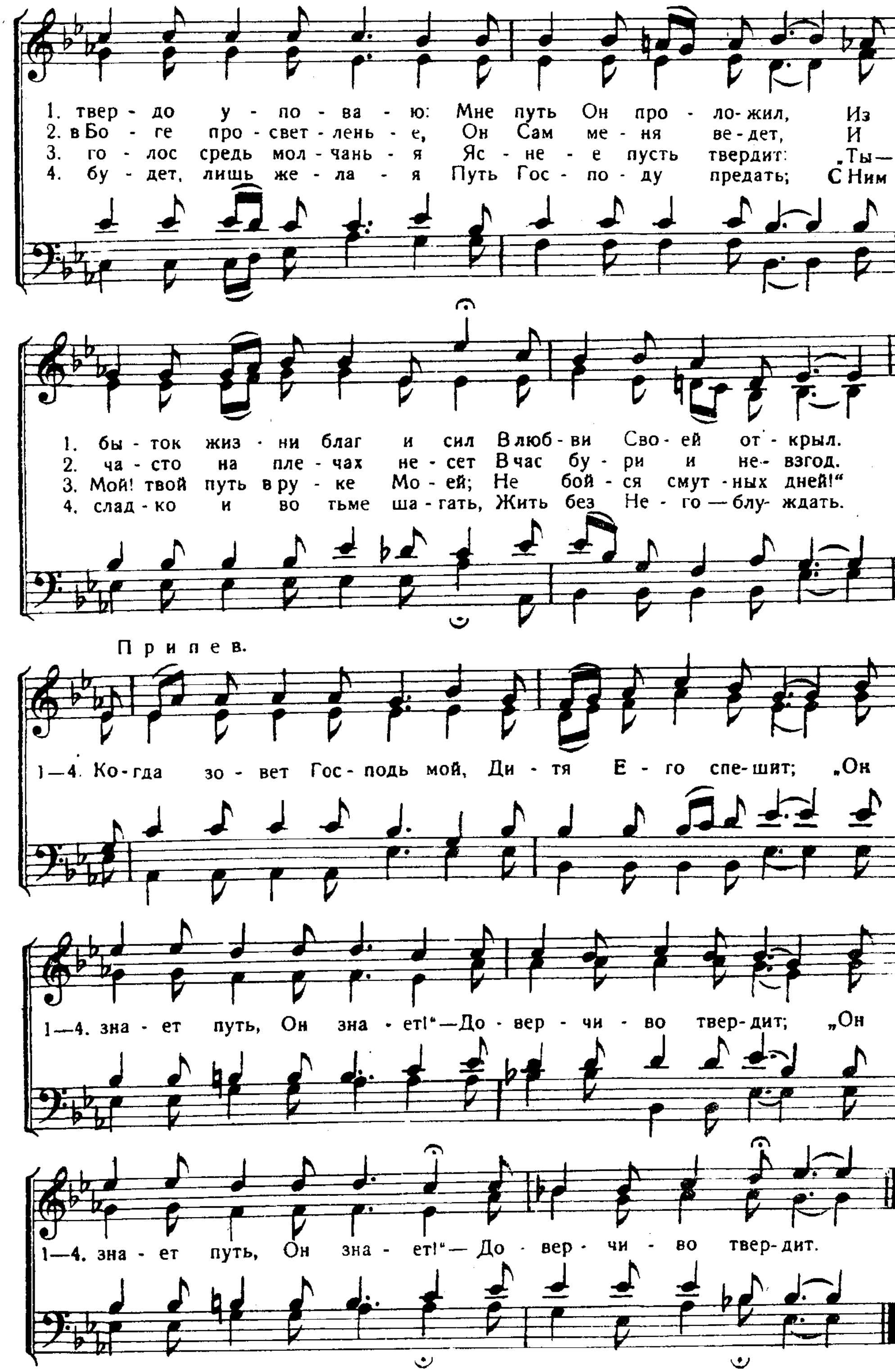






207б. Что ждет меня, — не знаю.

Он знает путь мой. Иов. 23, 10.
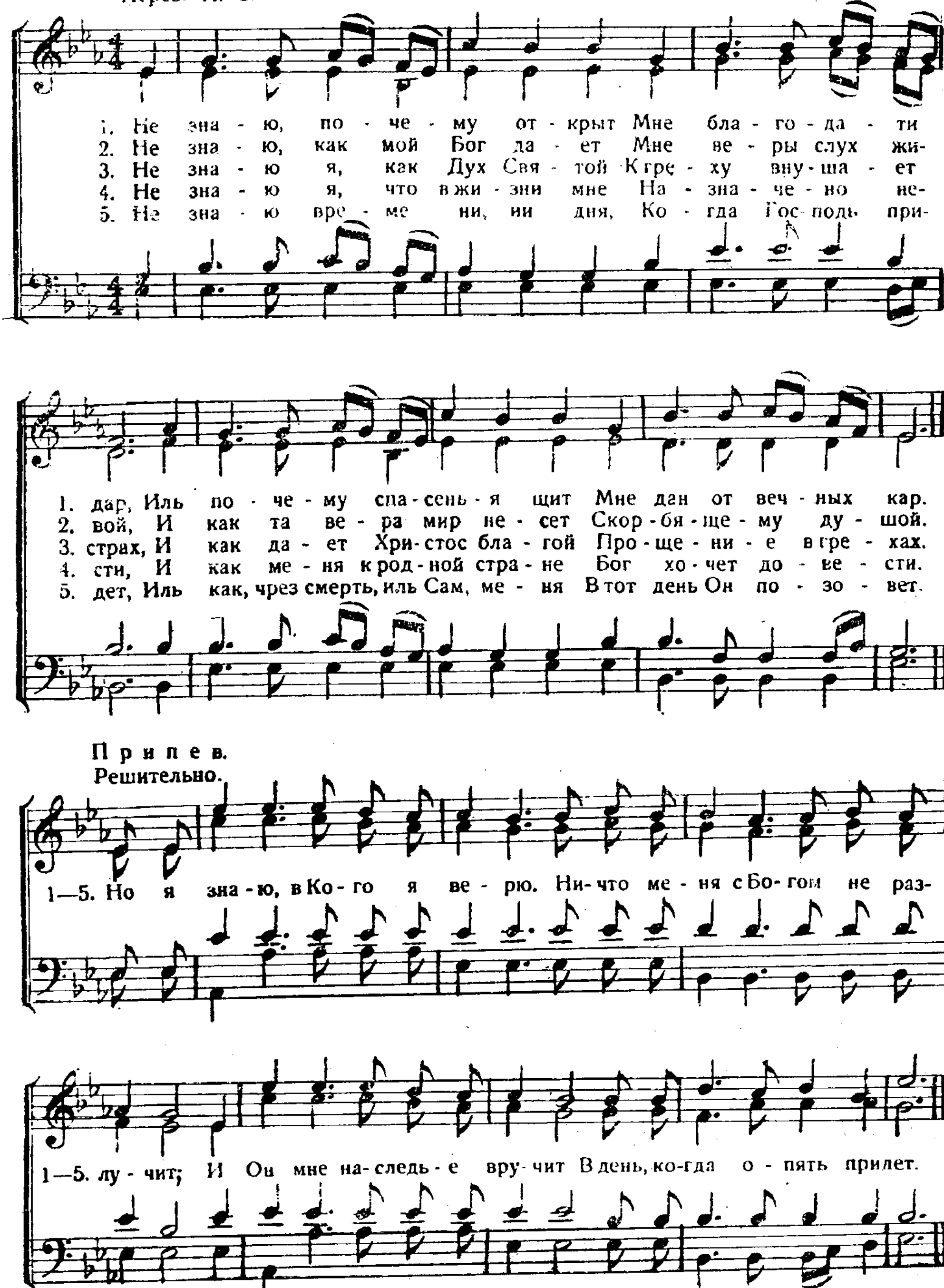



1. твер - до у - по - ва - ю: Мне путь Он про - ло - жил, Из
2. в Бо - ге про - свет - лень - е, Он Сам ме - ня ве - дет, И
3. го - лос средь мол - чань - я Яс - не - е пусть твердит: „Ты—
4. бу - дет, лишь же - ла - я Путь Гос - по - ду предать; С Ним
1. бы - ток жиз - ни благ и сил В люб - ви Сво - ей от - крыл.
2. ча - сто на пле - чах не - сет В час бу - ри и не - взгод.
3. Мой! твой путь в ру - ке Мо - ей; Не бой - ся смут - ных дней!“
4. слад - ко и во тьме ша - гать, Жить без Не - го — блу - ждать.
Припев.
1—4. Ко - гда зо - вет Гос - подь мой, Ди - тя Е - го спе - шит; „Он
1—4. зна - ет путь, Он зна - ет!“ — До - вер - чи - во твер - дит; „Он
1—4. зна - ет путь, Он зна - ет!“ — До - вер - чи - во твер - дит.

208. Не знаю, почему открыт.

Я знаю, в Кого уверовал. 2 Тим. 1, 12
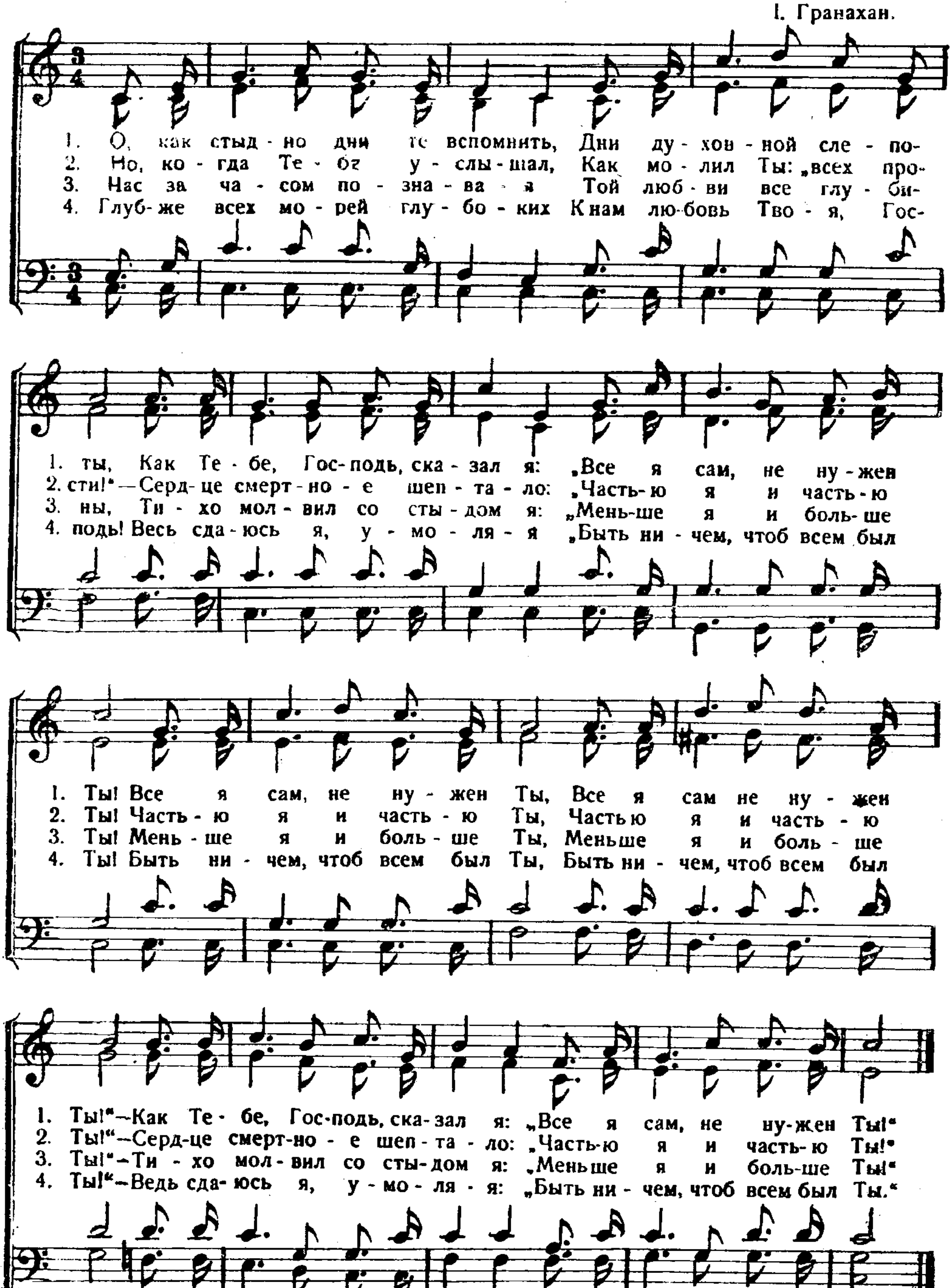
Перев. И. С. П.



209. О, как стыдно дни те вспомнить.

„Ему должно расти, а мне умаляться". Иоан. 3, 30.
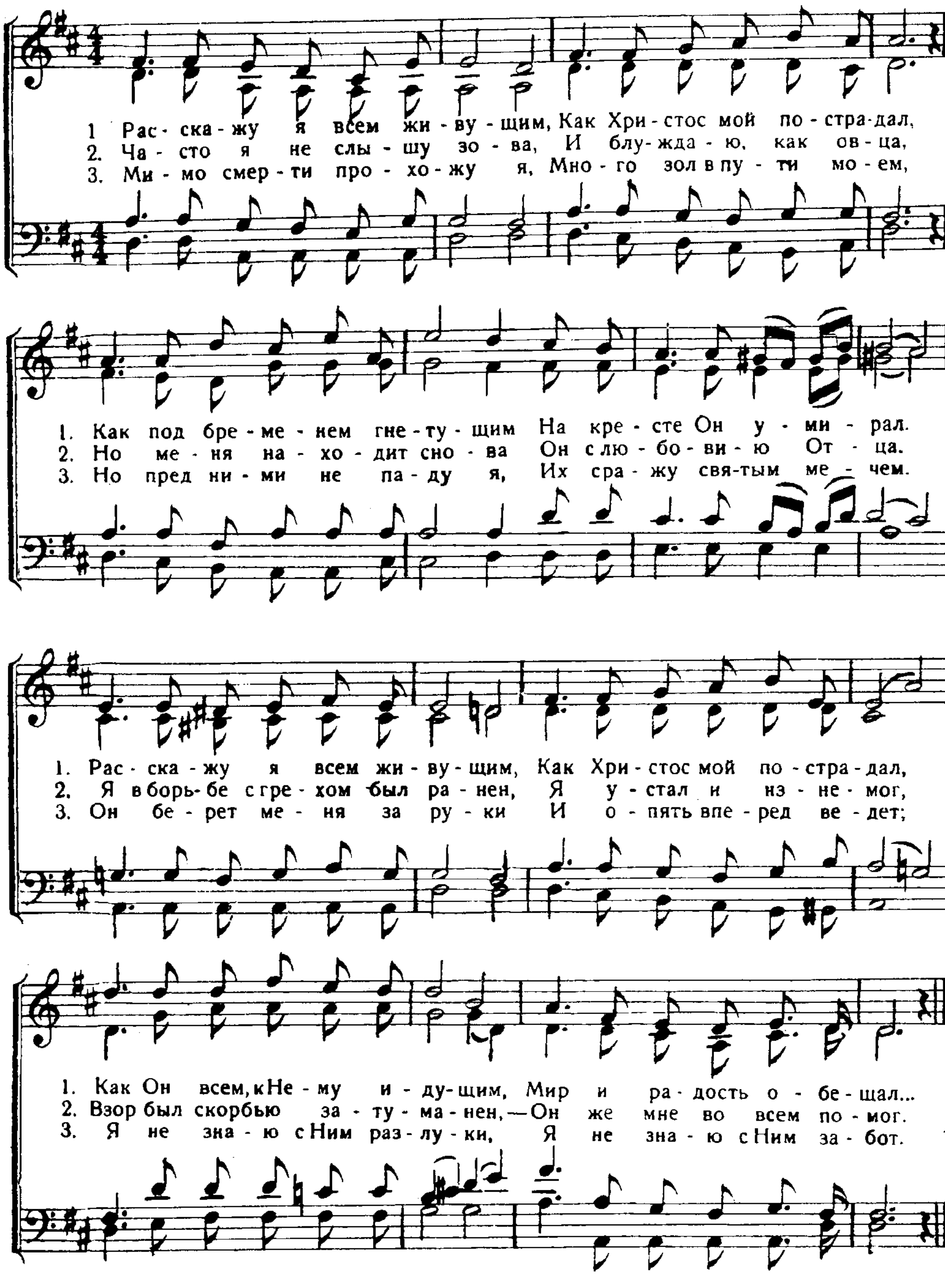
I. Гранахан.



210. Расскажу я всем живущим.

Они рассказали все, что сотворил Бог с ними. Деян. 14, 27

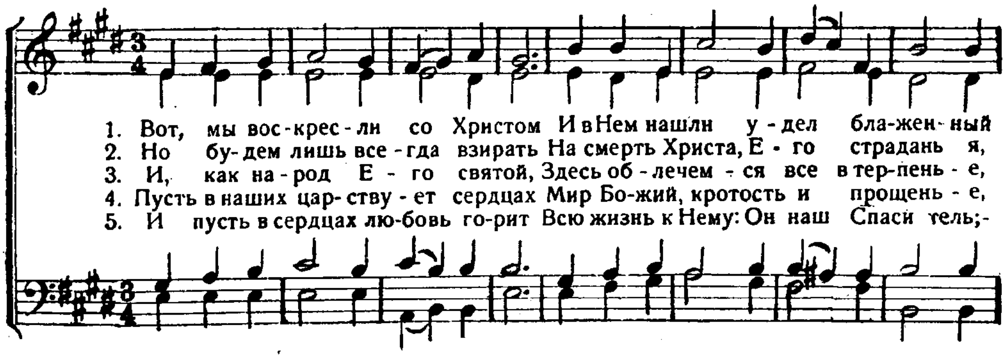
Dr. Harry Grattan Guinness.
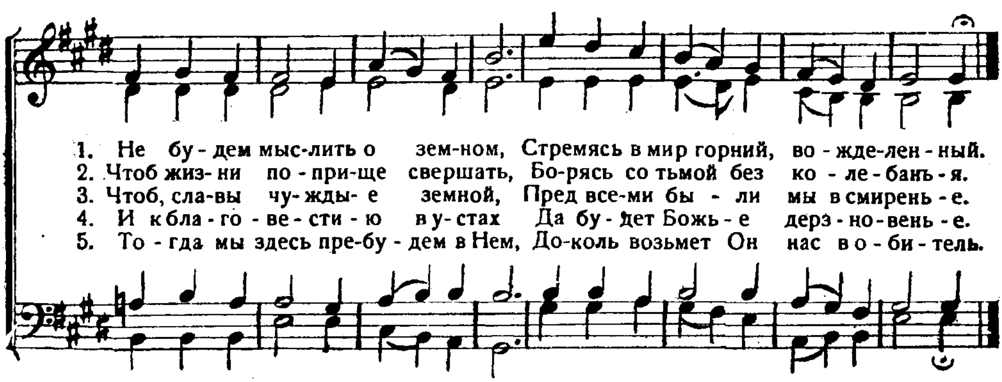


211. Вот, мы воскресли со Христом.

Вы воскресли со Христом Кол 3, 1.
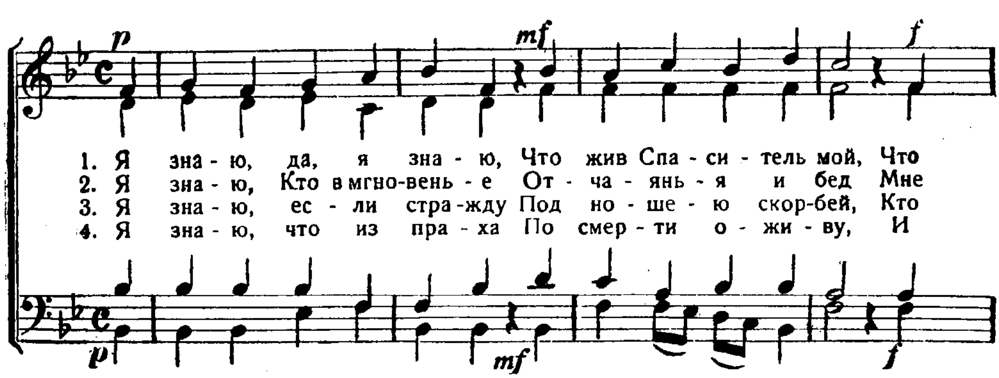
Alfred Legge.
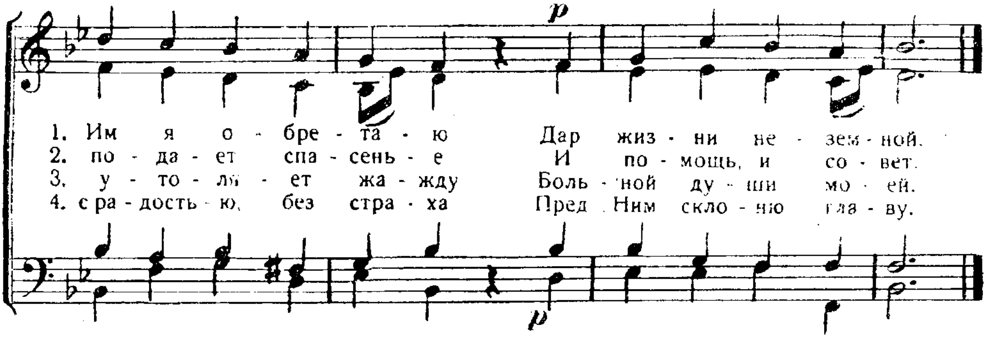




212. Я знаю, да, я знаю.

Я знаю, Искупитель мой жив. Иов. 19, 25.
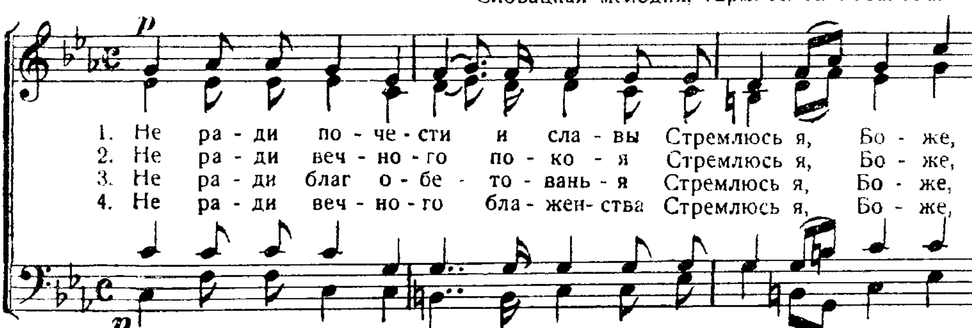


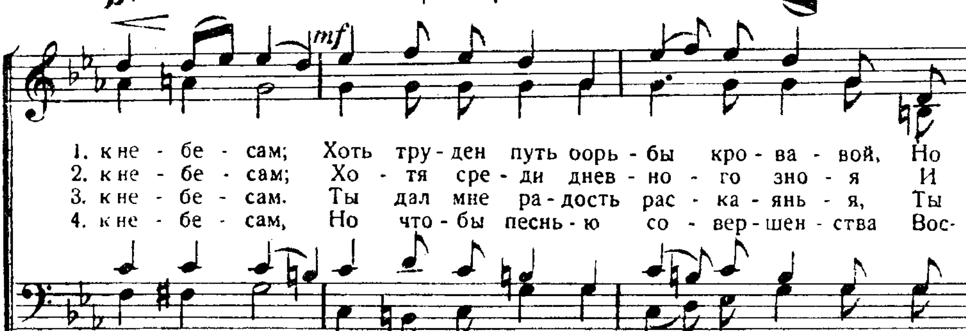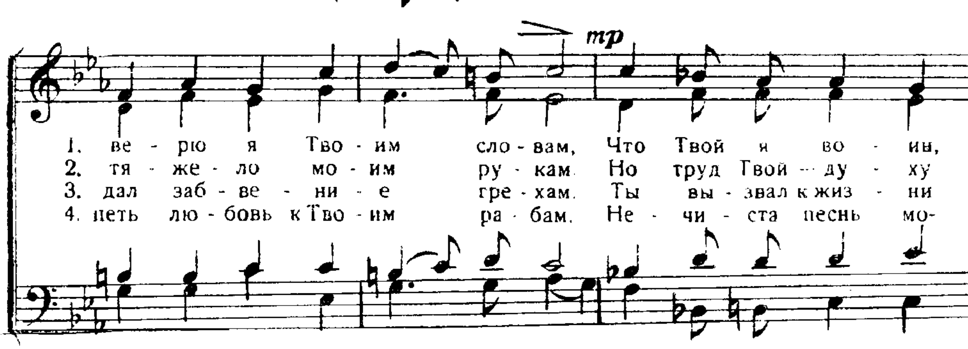


213. Не ради почести и славы.
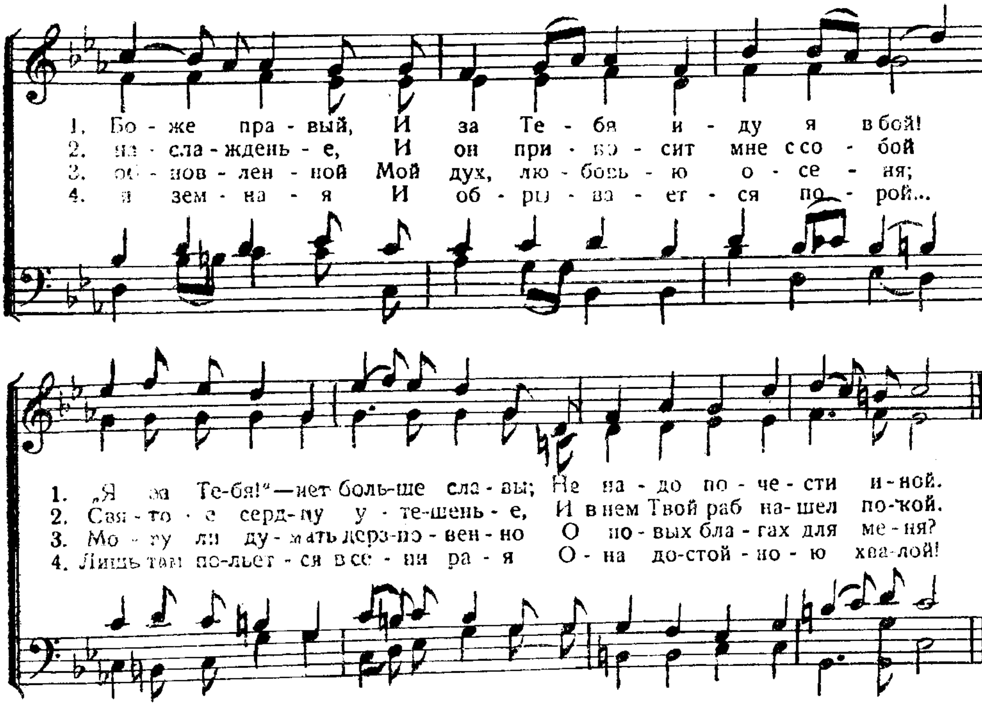
Да прославится имя Господа нашего. 2. Фес. 1, 12.

Слова И. С. П. — Словацкая мелодия, гарм. Н. А. Казакова.
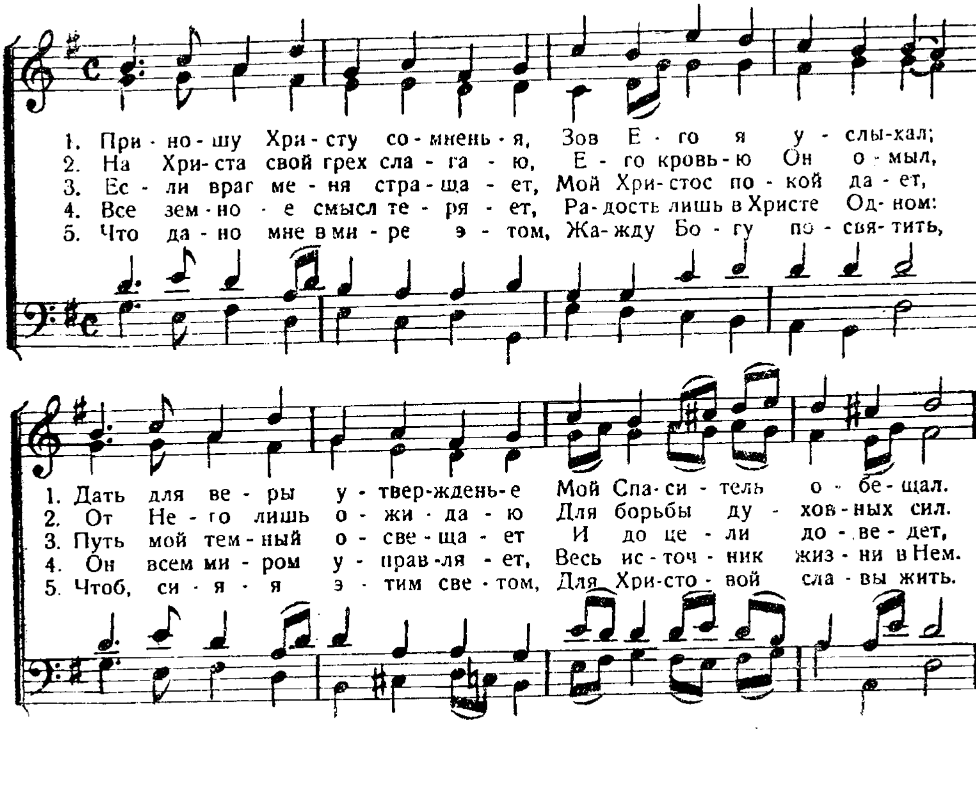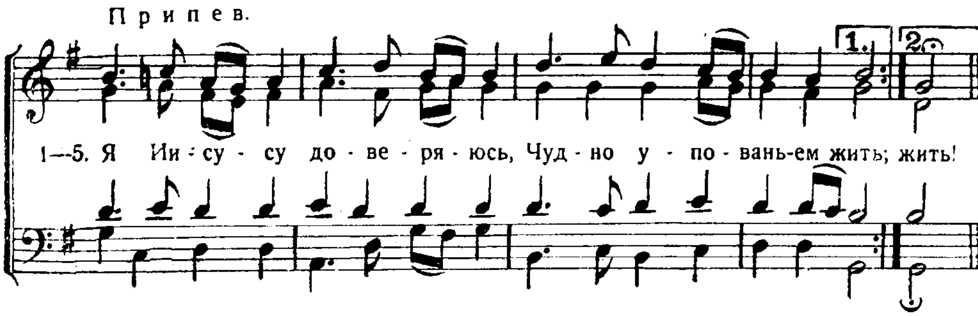








214. Приношу Христу сомненья.

Тебе вверил я дело свое. Иер. 20, 12.

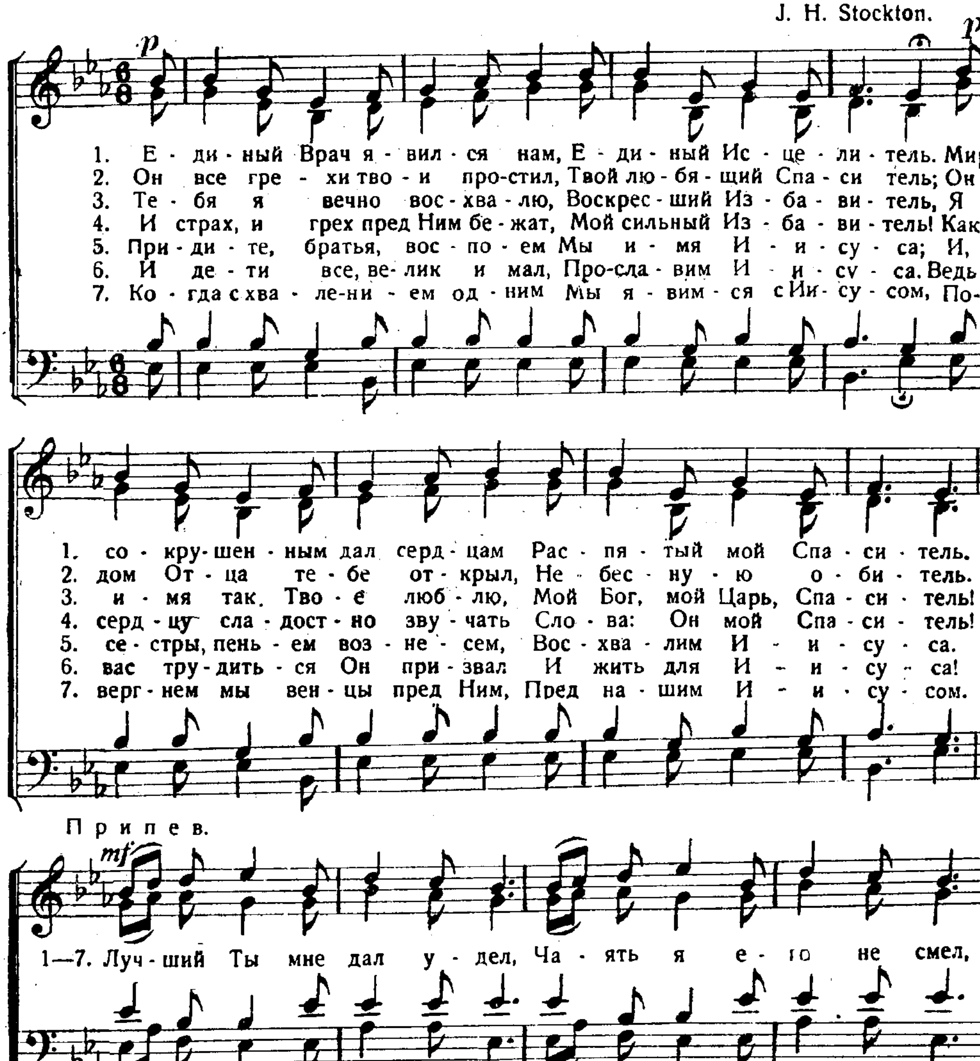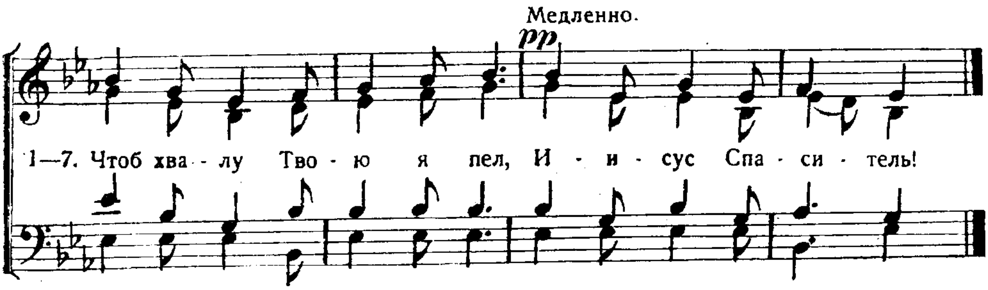




215. Единый Врач явился к нам.

Он врачует скорби их. Пс. 146, 3.

J. H. Stockton.
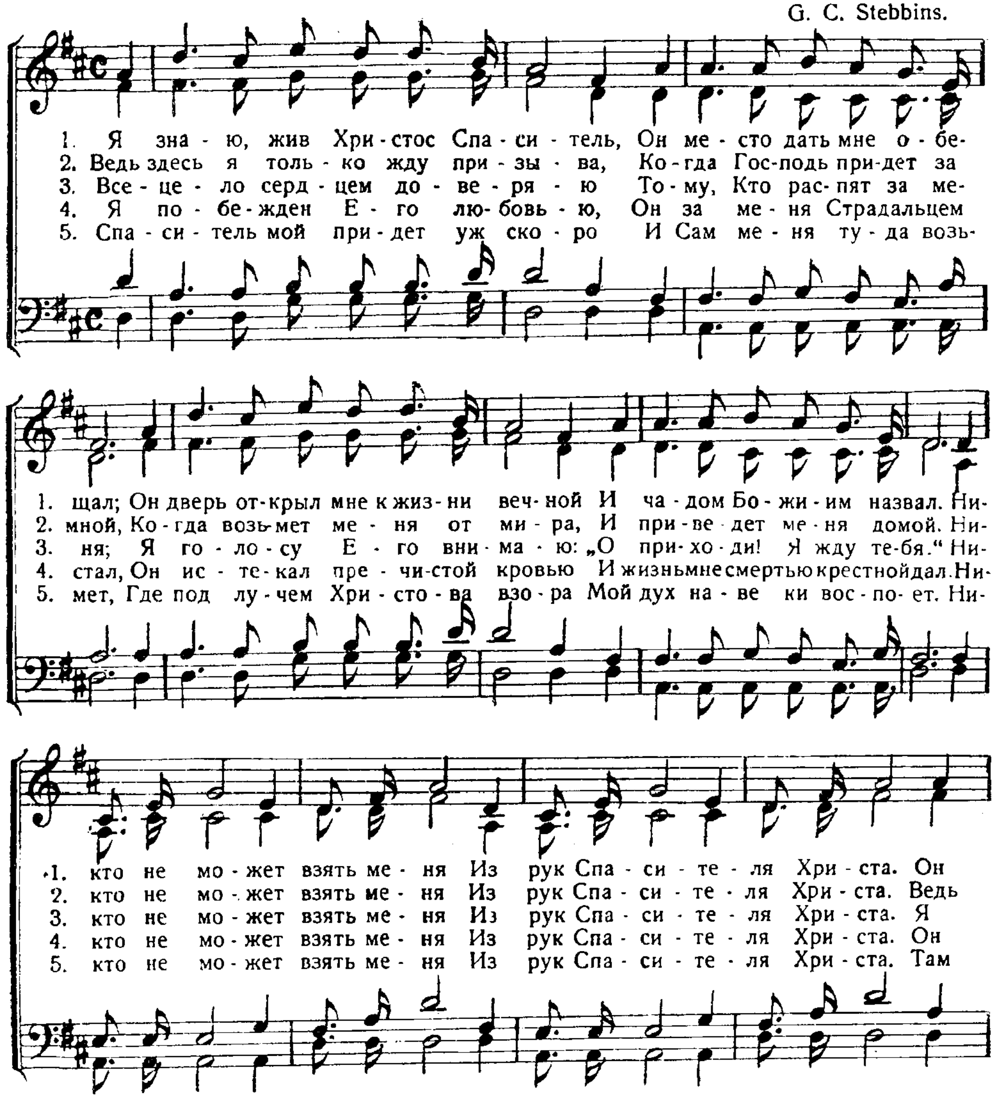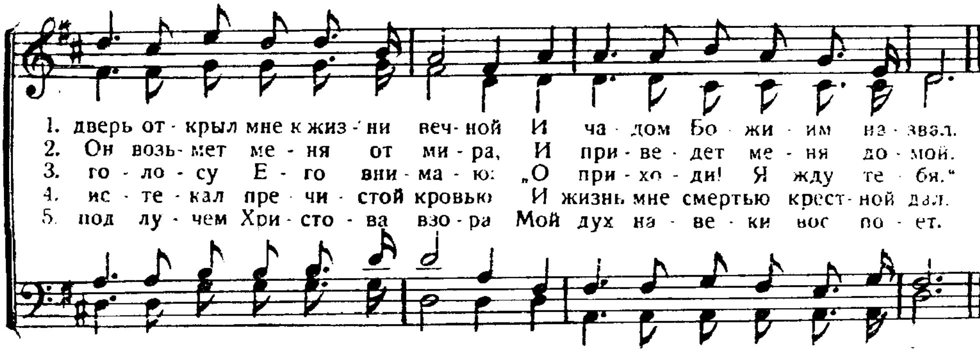




216. Я знаю, жив Христос Спаситель.

Знаю, Искупитель мой жив. Иов. 19. 25.
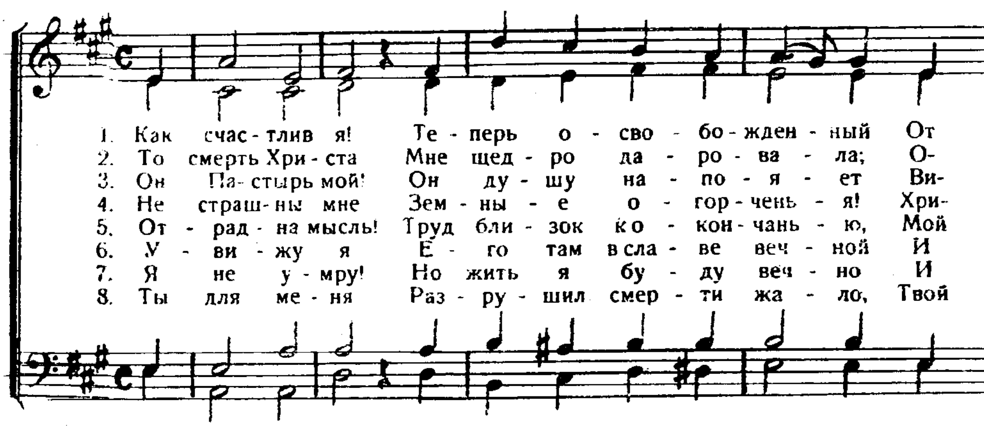
G. C. Stebbins.
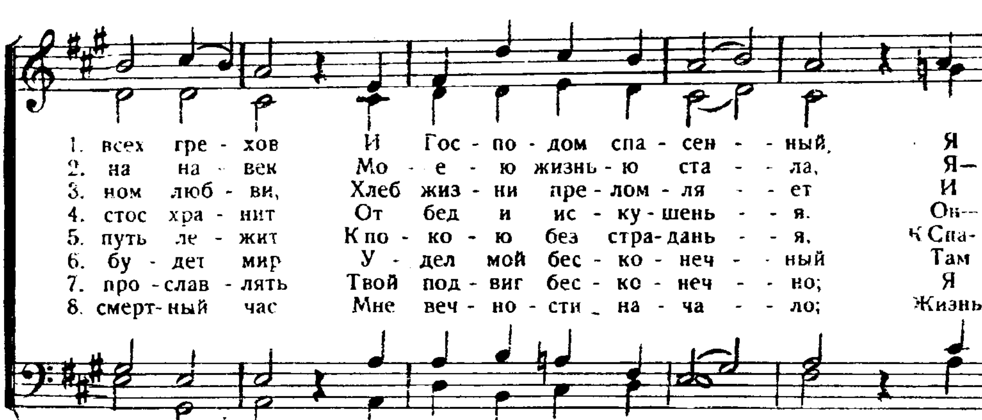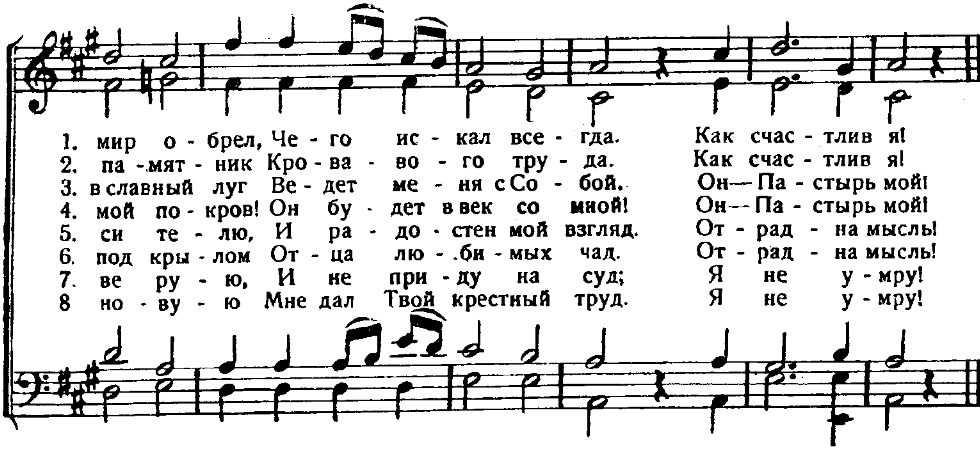




217. Как счастлив я!

Блажен, кому отпущены беззакония. Пс. 31, 1
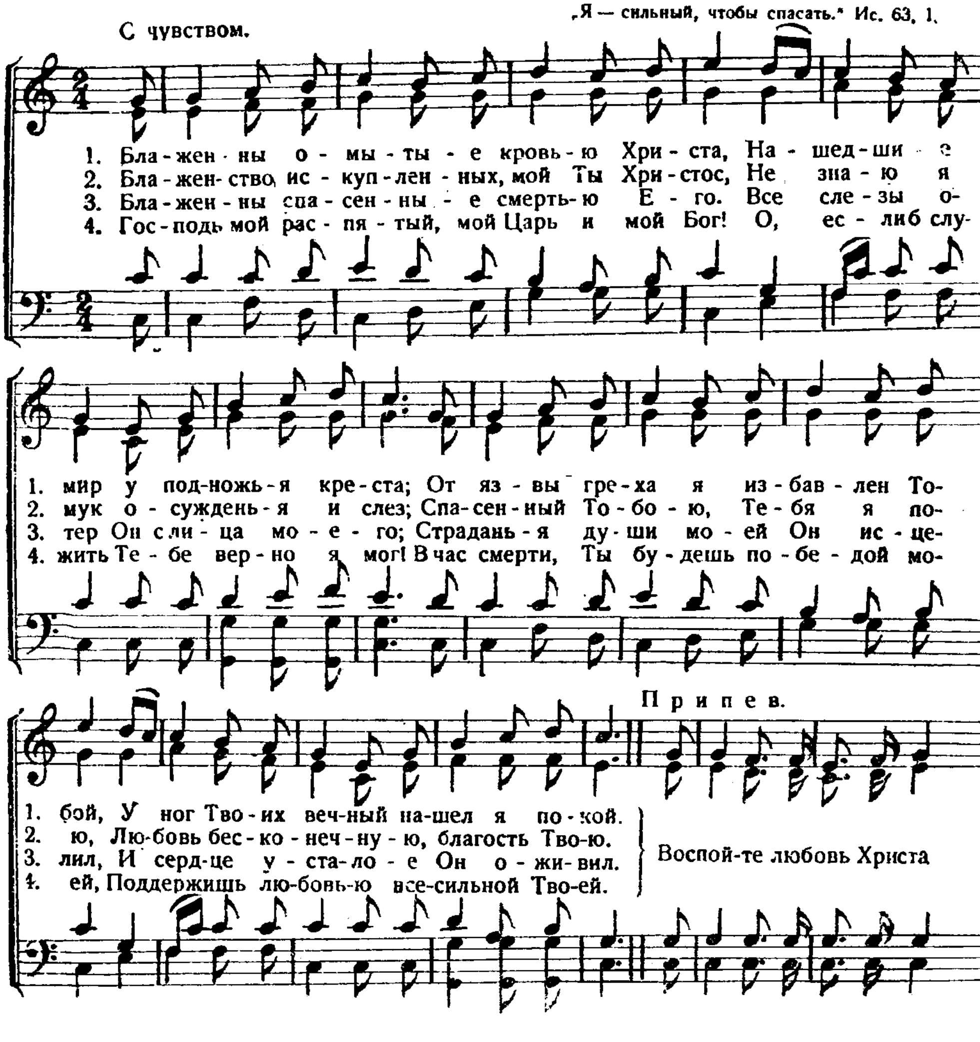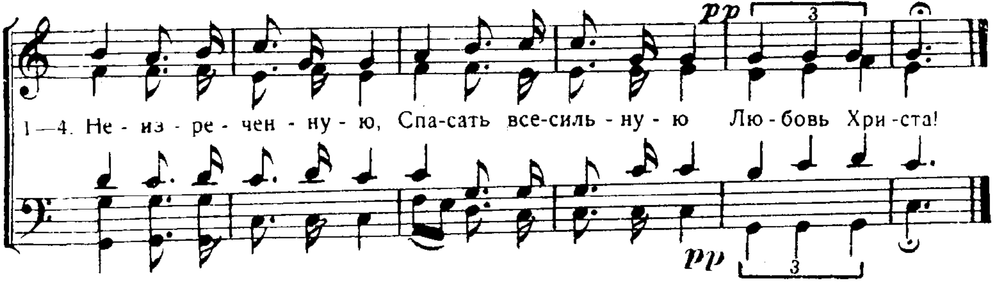






218. Блаженны омытые кровью Христа.

„Я — сильный, чтобы спасать." Ис. 63, 1.




pp
3
1—4. Не - из - ре - чен - ну - ю, Спа-сать все-силь - ну - ю Лю - бовь Хри -ста!
pp
3
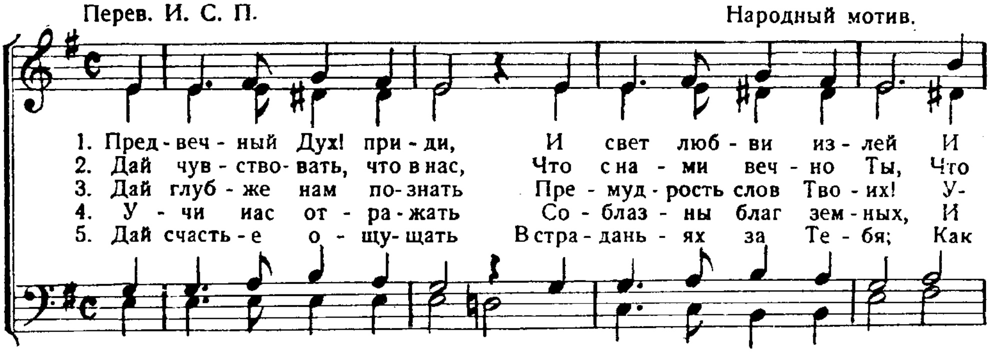
VI.
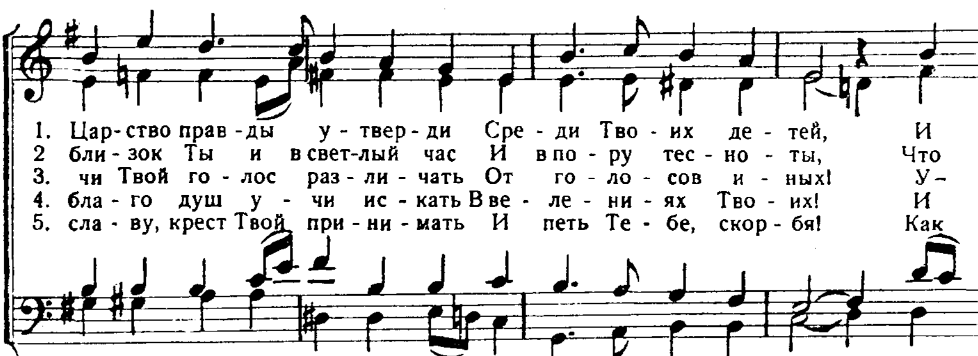
ЧУВСТВА ВЕРЫ.
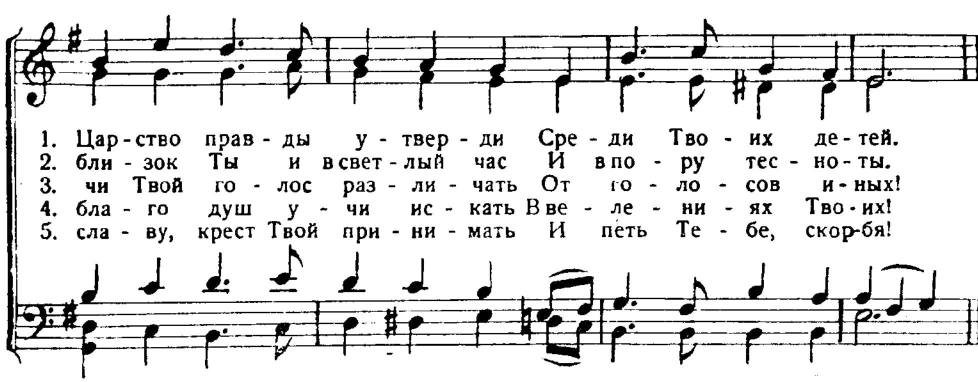
219[а]. Предвечный Дух, приди!

Дар Святого Духа излился. Деян. 10, 45.

Перев. И. С. П. Народный мотив.
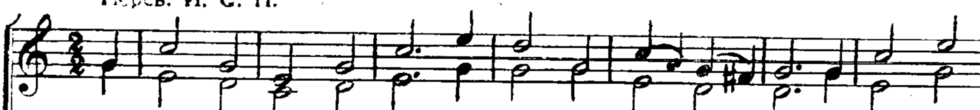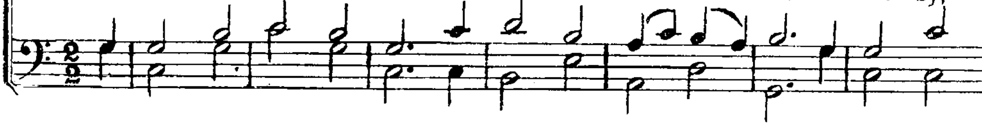






219б. Предвечный Дух, приди!
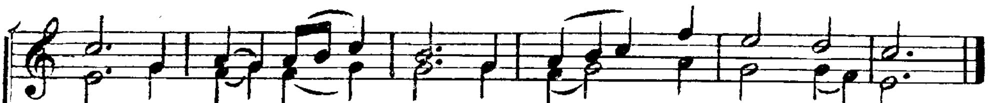
Дар Святого Духа излился. Деян. 10, 45.

Перев. И. С. П.
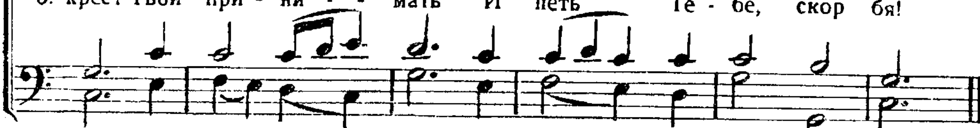


1. Пред-веч - ный Дух! при - ди, И свет люб - ви из - лей И цар-ство
2. Дай чув - ство-вать, что в нас, Что с на - ми веч - но Ты, Что бли - зок
3. Дай глуб - же нам по - знать Пре - муд-рость слов Тво - их! У - чи Твой
4. У - чи нас от - ра - жать Со - блаз - ны благ зем - ных И бла - го
5. Дай счасть-е о - щу-щать В страдань-ях за Те - бя; Как сла - ву,





1. прав - ды у - твер - - ди Сре - ди Тво их де - тей.
2. Ты и в свет - лый час, И в по - - - ру тес - но - ты.
3. го - лос раз - ли - - чать От го - - - - ло - сов и - ных!
4. душ у - чи ис - - кать В ве - ле - - - ни - ях Тво - их!
5. крест Твой при - ни - - мать И петь Те - бе, скор бя!
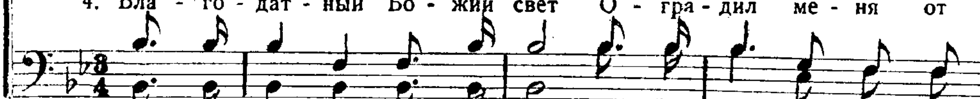


220. Благодатная скала.
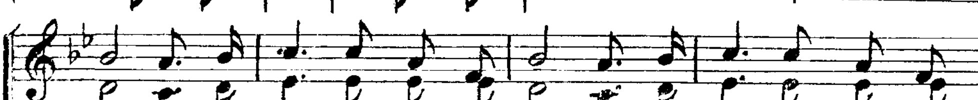
Бог мой—скала моя. 2. Цар. 22, 3.

Перев. И. С. П. Dr. T. Hastings.

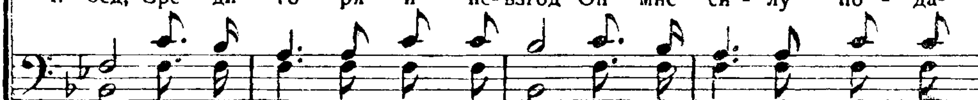


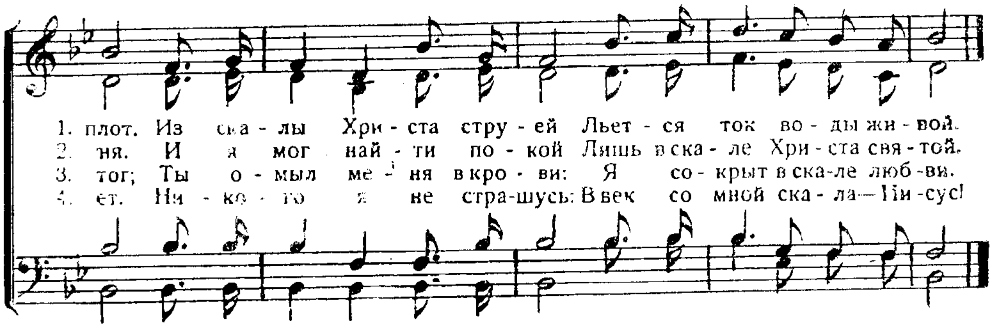
1. Бла - го - дат - на - я ска - ла Мне спа - се - ни - е да-
2. Я не мог соблюсть за - кон И был к смер - ти о - су-
3. Я при - шел к Те - бе, мой Бог! Я был наг и Ты о-
4. Бла - го - дат - ный Бо - жий свет О - гра - дил ме - ня от





1. ет; От гре - ха, по - ро - ка, зла Я в ней ви - жу свой о-
2. ждён. Грех пре - сле - до - вал ме - ня, Серд - це жег силь - ней ог-
3. дел; Я был бе - ден, Ты в у - дел Дал мне див - ный Твой чер-
4. бед; Сре - ди го - ря и не - взгод Он мне си - лу по - да-
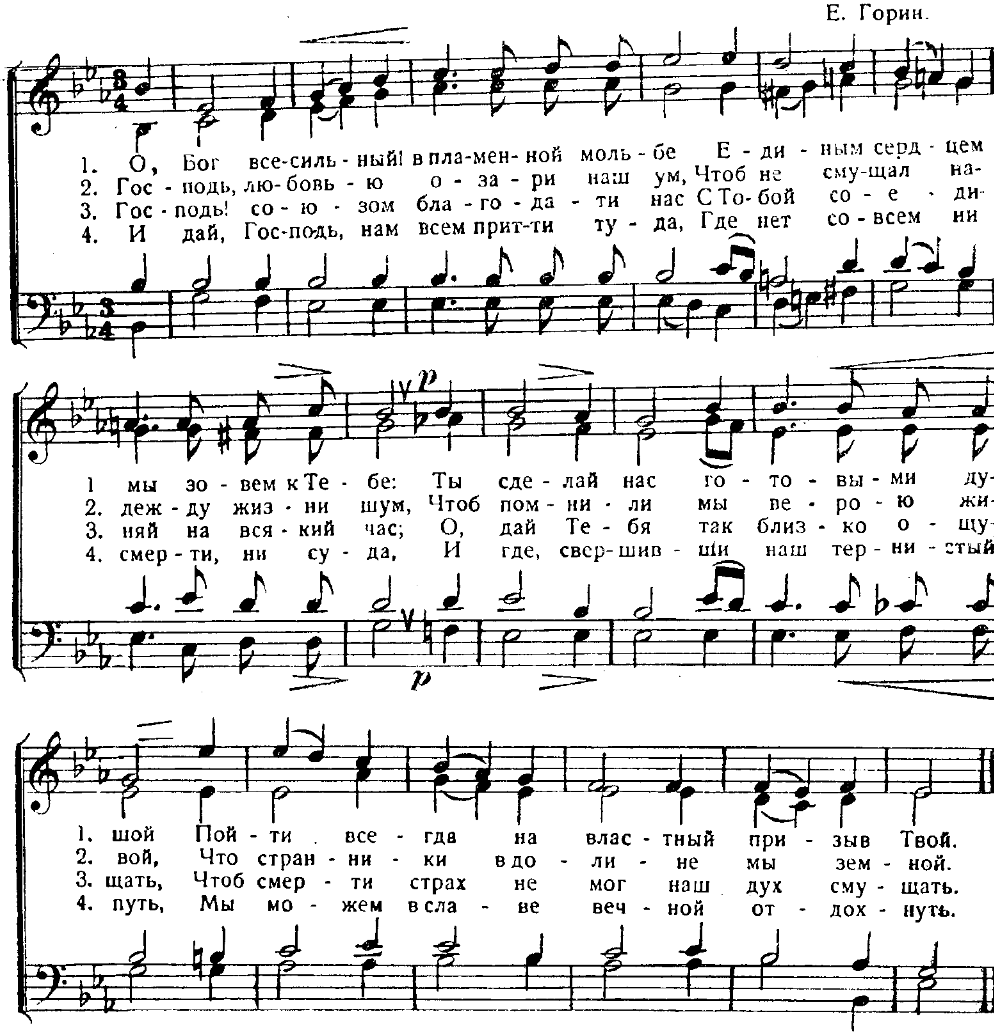




221. О, Бог всесильный!

Бог... озарил наши сердца. 2 Кор. 4, 6.
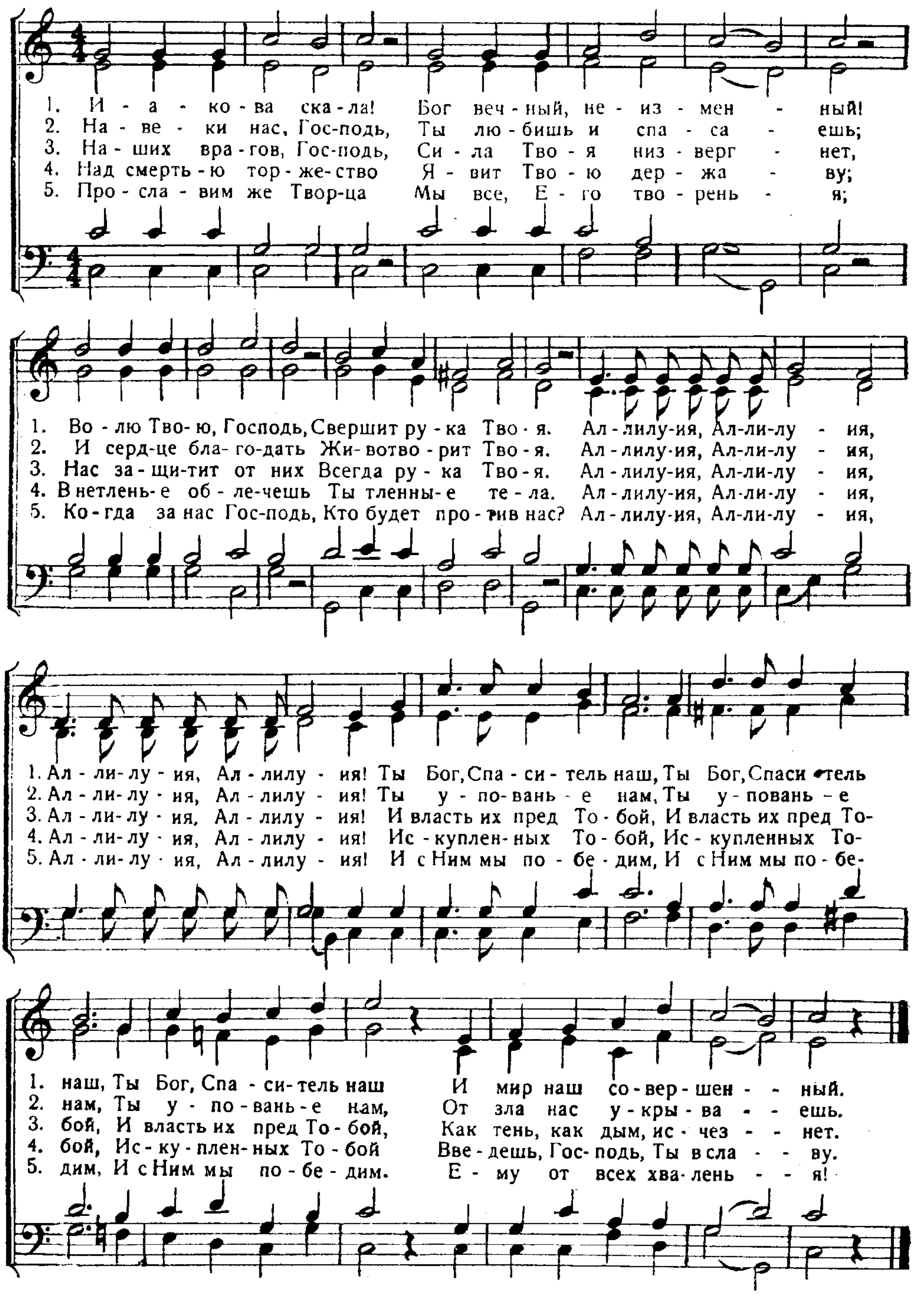
Е. Горин.



222. Иакова скала!

Бог мой—скала моя. 2. Царств. 22. 3.
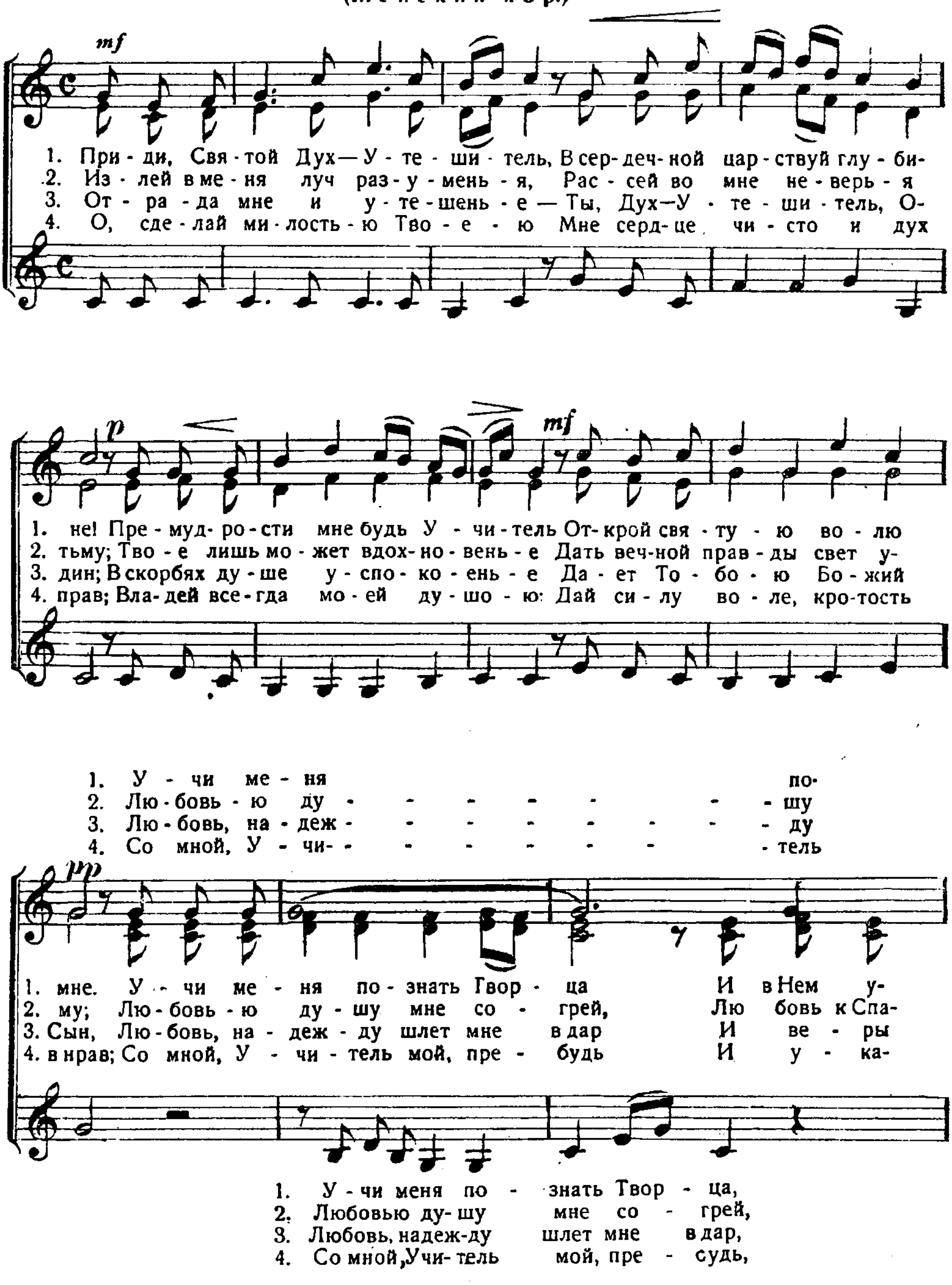
Гугенотский напев.
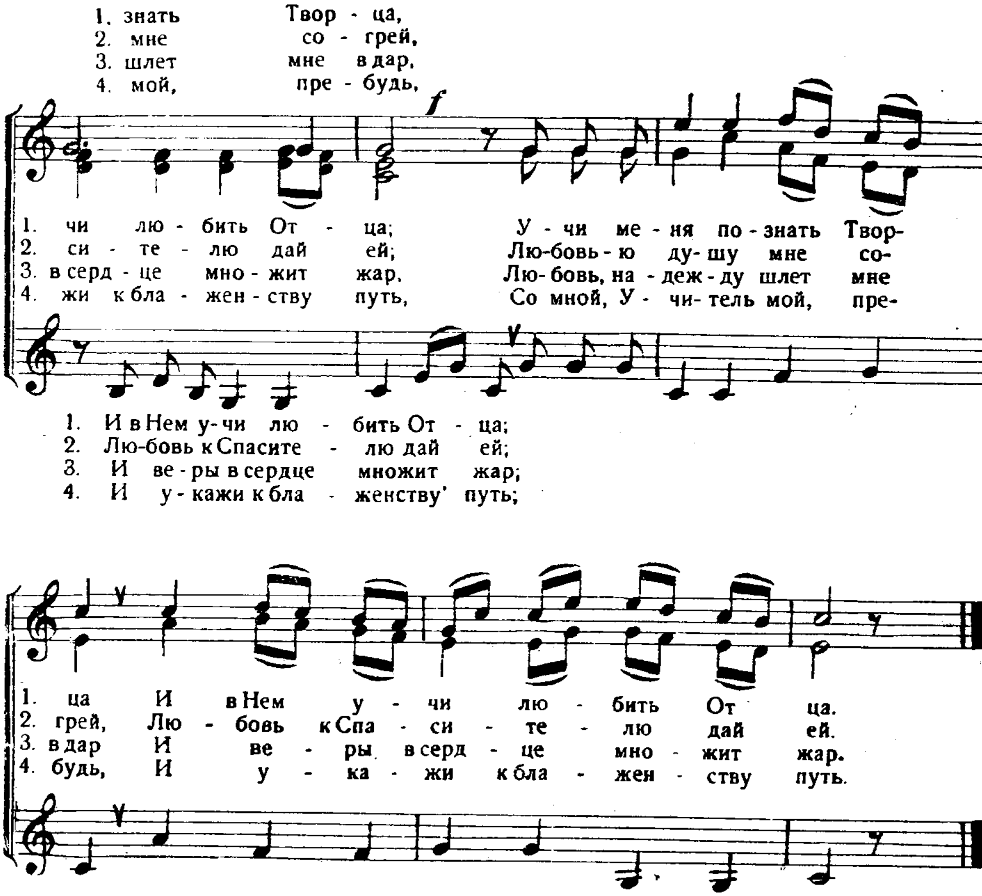


223. Приди, Святой Дух — Утешитель.

Утешитель же, Дух Святой. Иоан. 14, 26.

(Женский хор.)
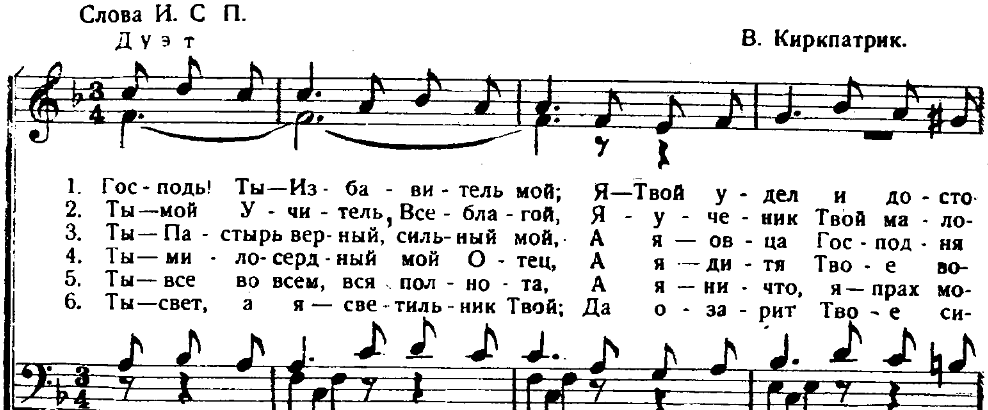




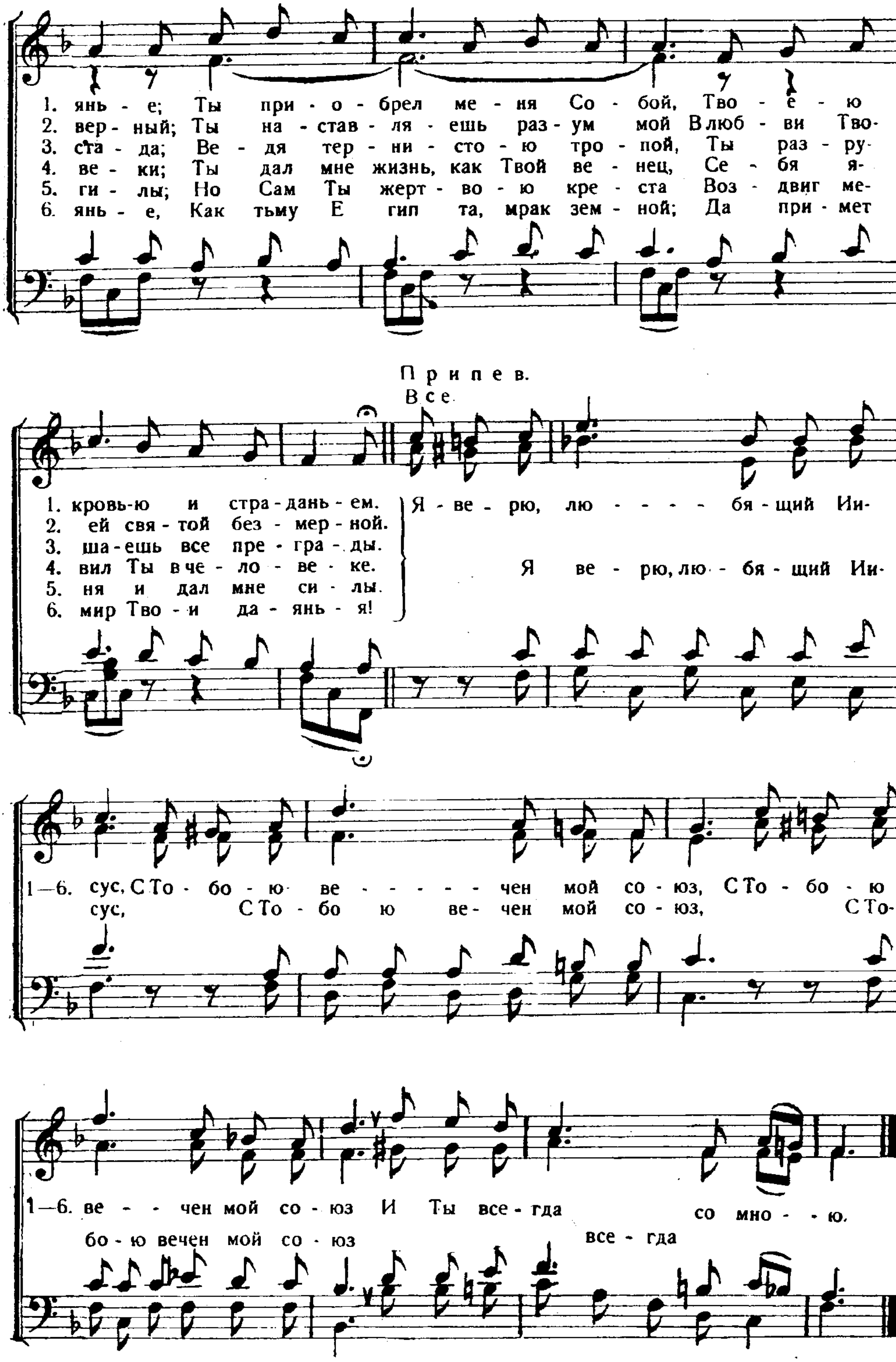
224. Господь! Ты Избавитель мой.

Ты—помощь моя и избавитель мой! Пс. 39, 18.

Слова И. С. П.

В. Киркпатрик.

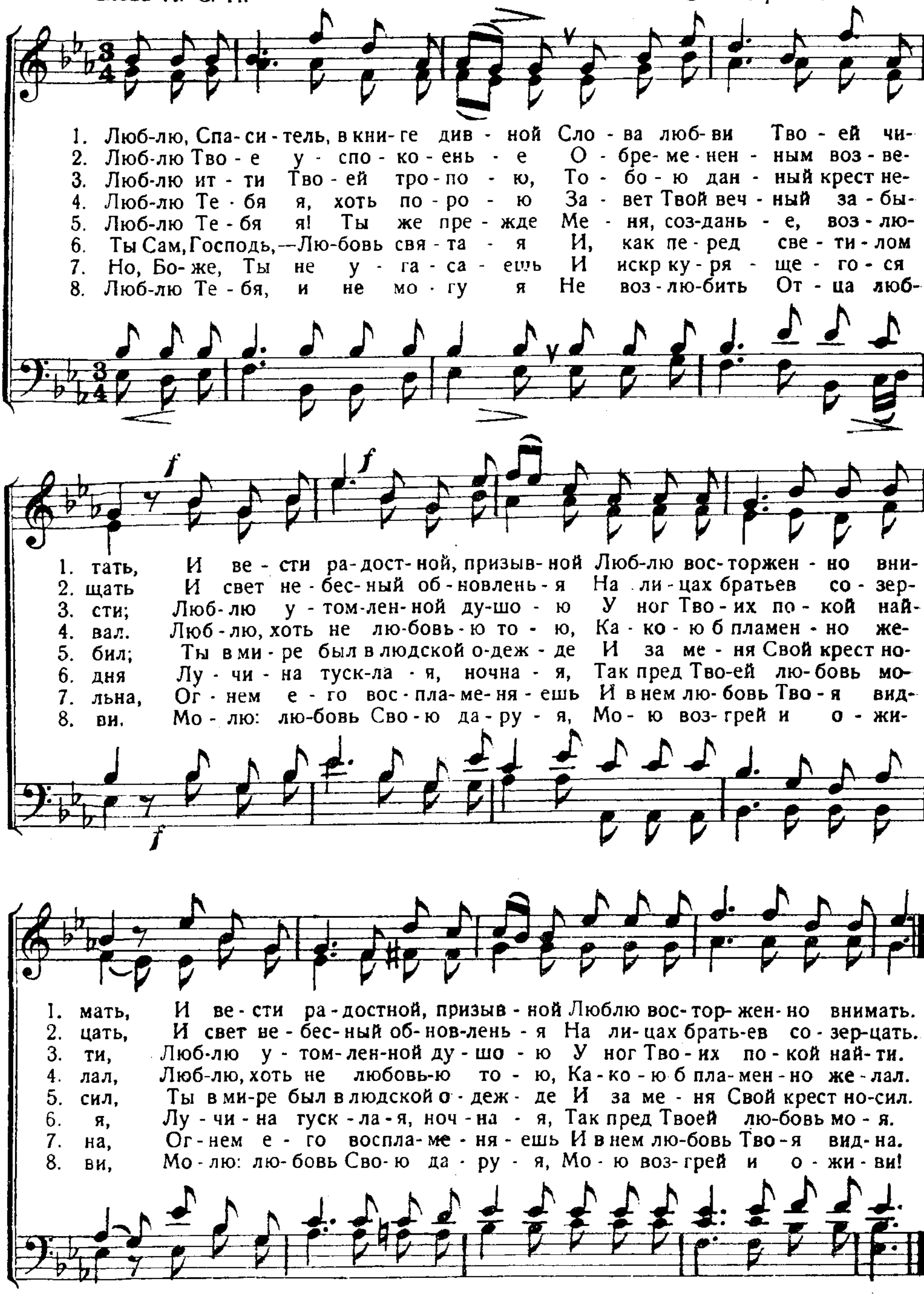



1. янь - е; Ты при - о - брел ме - ня Со - бой, Тво - е - ю
2. вер - ный; Ты на - став - ля - ешь раз - ум мой В люб - ви Тво-
3. ста - да; Ве - дя тер - ни - сто - ю тро - пой, Ты раз - ру-
4. ве - ки; Ты дал мне жизнь, как Твой ве - нец, Се - бя я-
5. ги - лы; Но Сам Ты жерт - во - ю кре - ста Воз - двиг ме-
6. янь - е, Как тьму Е гип та, мрак зем - ной; Да при - мет
Припев.
Все
1. кровь-ю и стра - дань - ем.
2. ей свя - той без - мер - ной.
3. ша - ешь все пре - гра - ды.
4. вил Ты в че - ло - ве - ке.
5. ня и дал мне си - лы.
6. мир Тво - и да - янь - я!
Я - ве - рю, лю - - - - бя - щий Ии-
Я ве - рю, лю - - бя - щий Ии-
1—6. сус, С То - бо - ю ве - - - - - чен мой со - юз, С То - бо - ю
сус, С То - бо ю ве - чен мой со - юз, С То-
1—6. ве - - чен мой со - юз И Ты все - гда со мно - - ю.
бо - ю вечен мой со - юз все - гда

225ª. Люблю, Спаситель, в книге дивной.

Ты знаешь, что я люблю Тебя. Иоан. 21, 15.

Слова И. С. П. С. А. Крейцмюле.
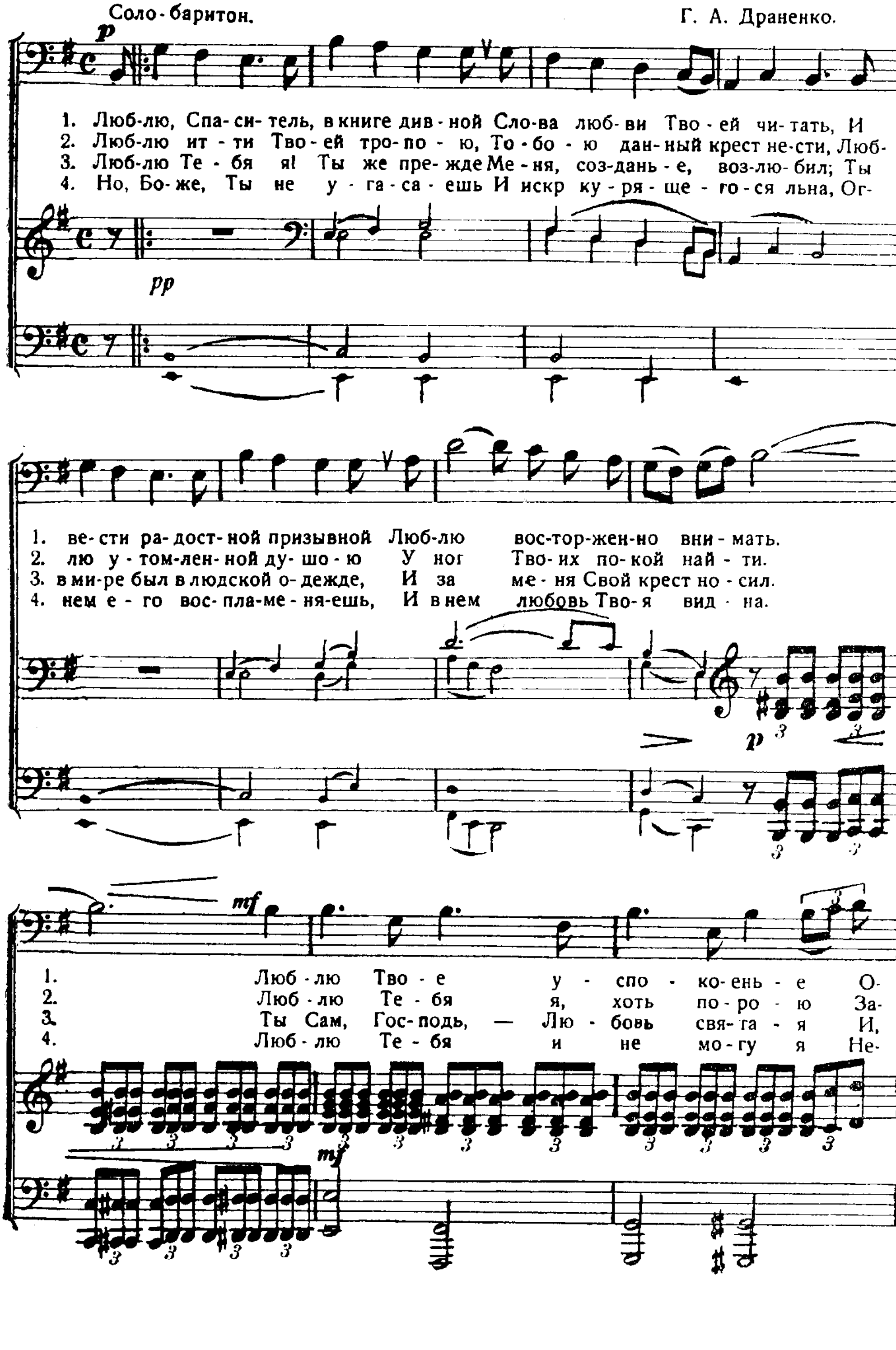


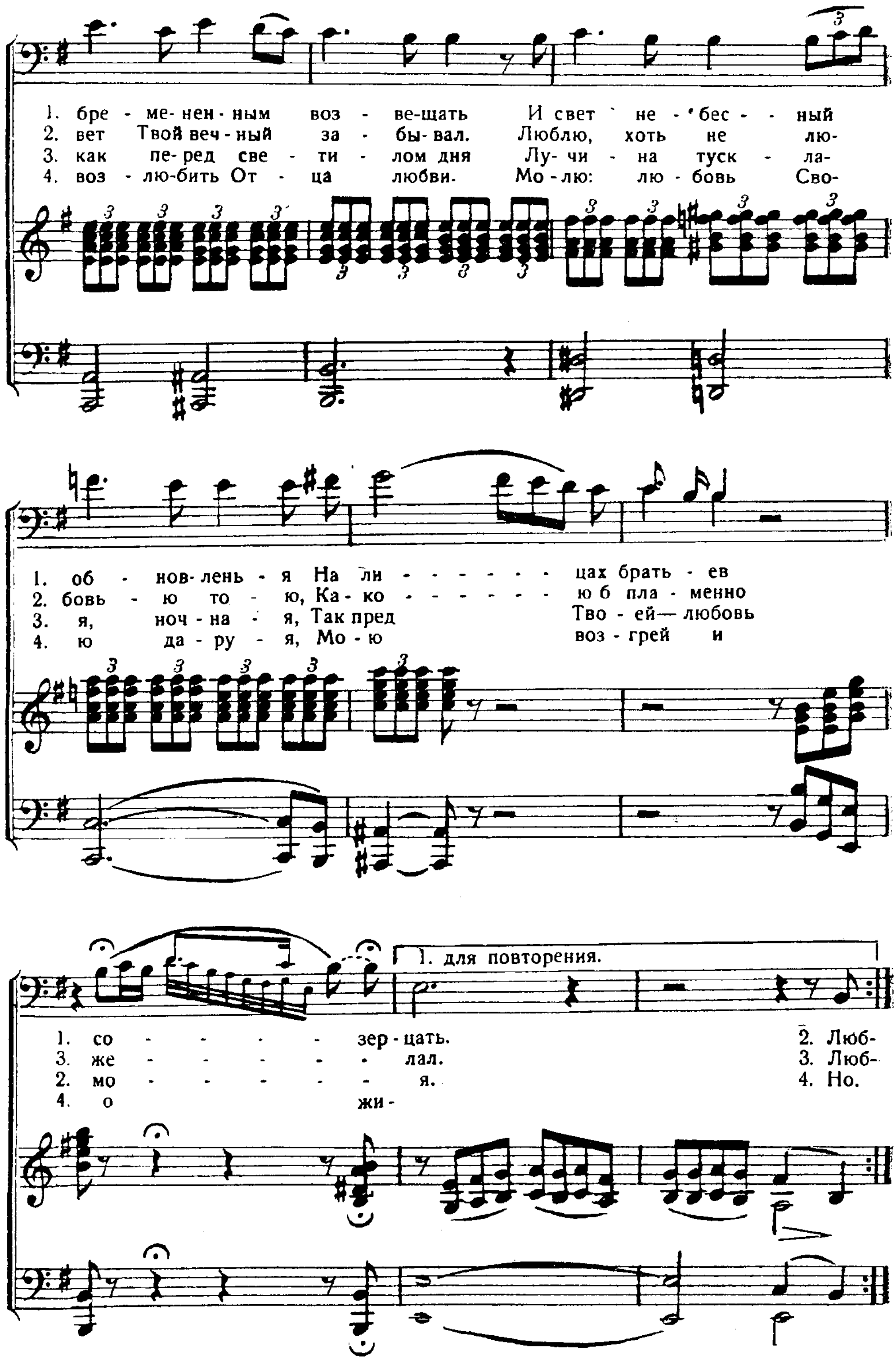
225б. Люблю, Спаситель, в книге дивной.
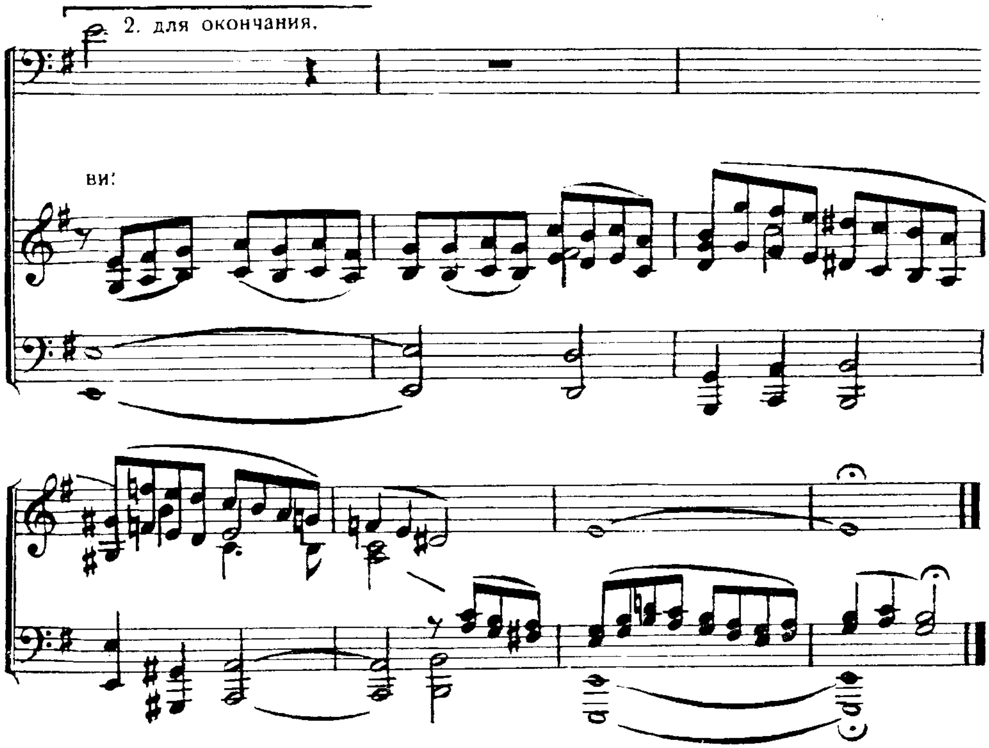
Ты знаешь, что я люблю Тебя. Иоан. 21, 15

Слова И. С. П.

Соло-баритон. Г. А. Драненко.



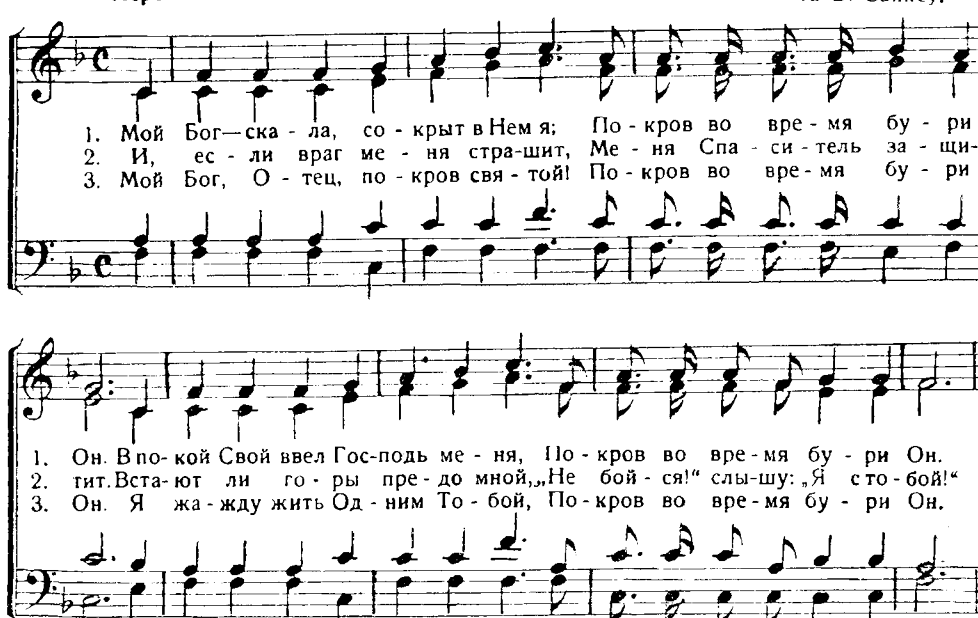

1. бре - ме- нен - ным воз - ве-щать И свет не - бес - - ный
2. вет Твой веч - ный за - бы- вал. Люблю, хоть не лю-
3. как пе - ред све - ти - лом дня Лу- чи - на туск - ла-
4. воз - лю-бить От - ца любви. Мо - лю: лю - бовь Сво-
1. об - нов-лень - я На ли - - - - - - - цах брать - ев
2. бовь - ю то - ю, Ка- ко - - - - - - ю б пла - менно
3. я, ноч - на - я, Так пред Тво - ей— любовь
4. ю да - ру - я, Мо - ю воз - грей и
1. для повторения.
1. со - - - - - зер - цать.
3. же - - - - - - лал.
2. мо - - - - - - я.
4. о жи -
2. Люб-
3. Люб-
4. Но.
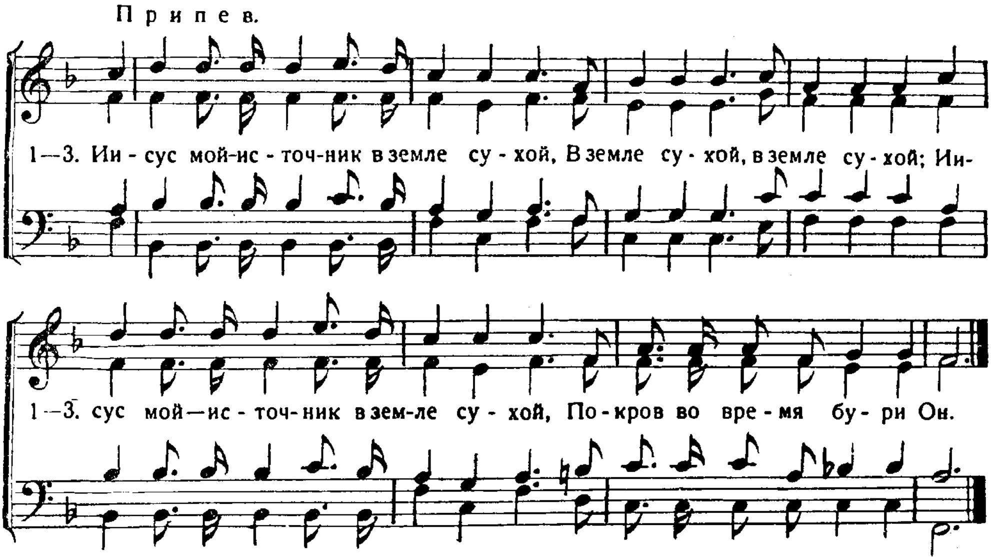


226а. Мой Бог скала, сокрыт в Нем я.

Бог мой—скала моя. 2. Цар. 22, 3.

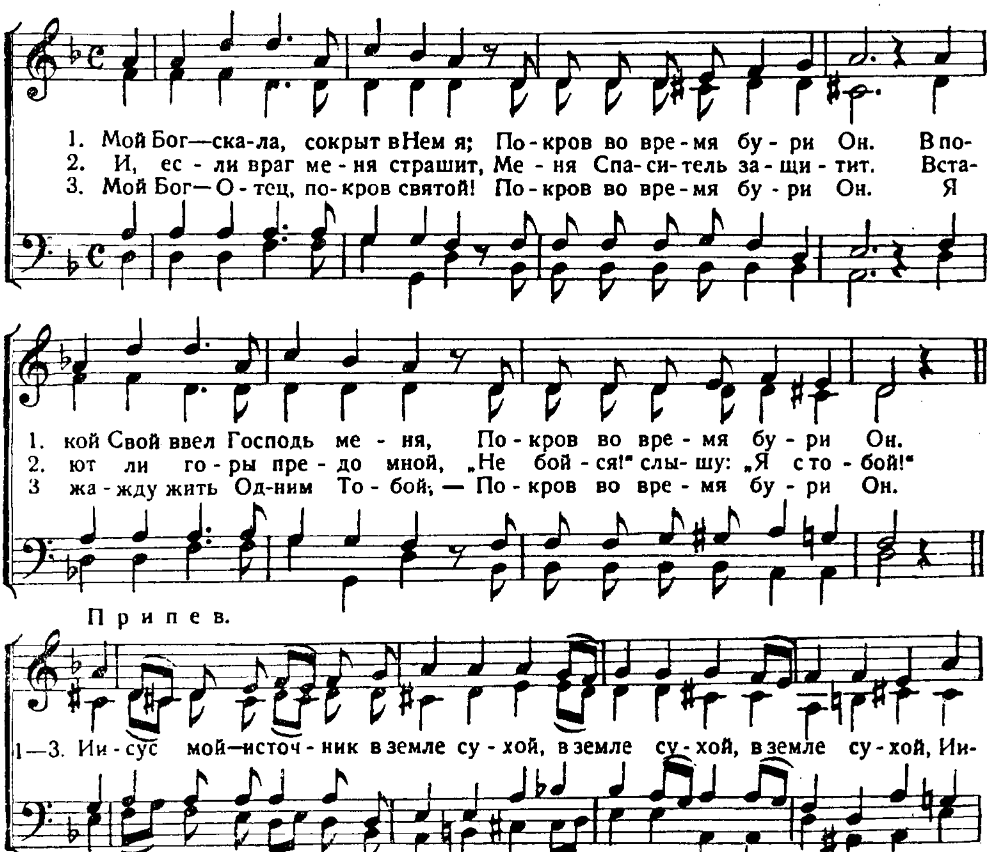
Перев. И. С. П. Ira D. Sankey.
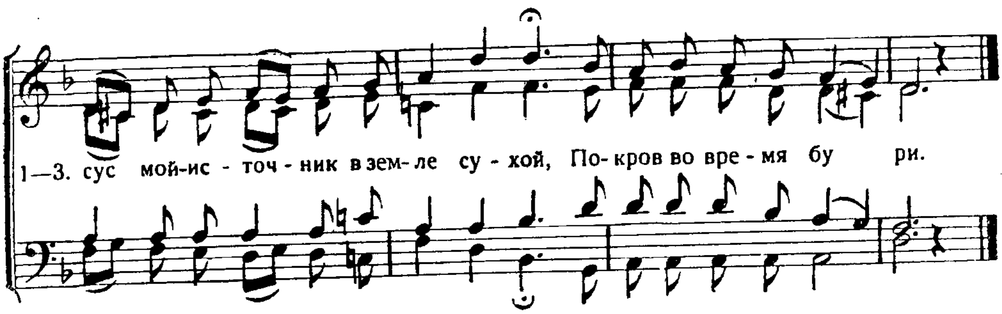




226б. Мой Бог — скала, сокрыт в Нем я.
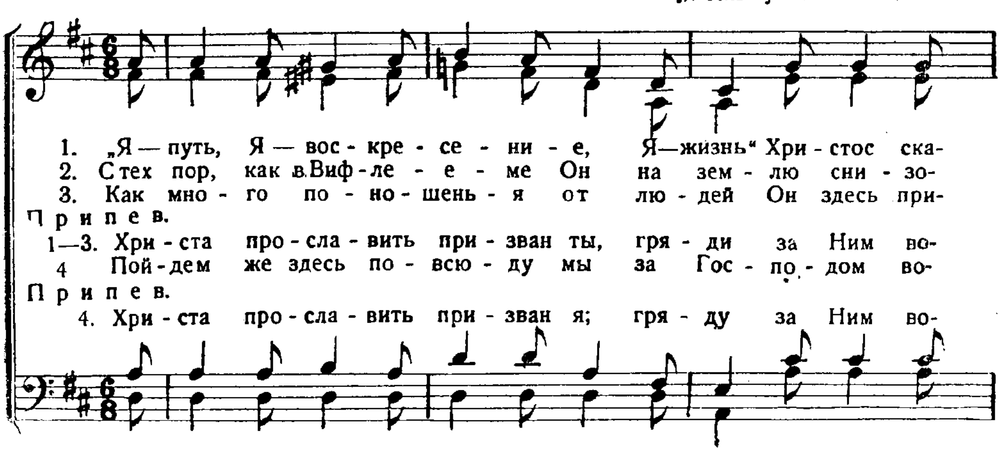
Бог мой—скала моя. 2. Цар. 22, 3.
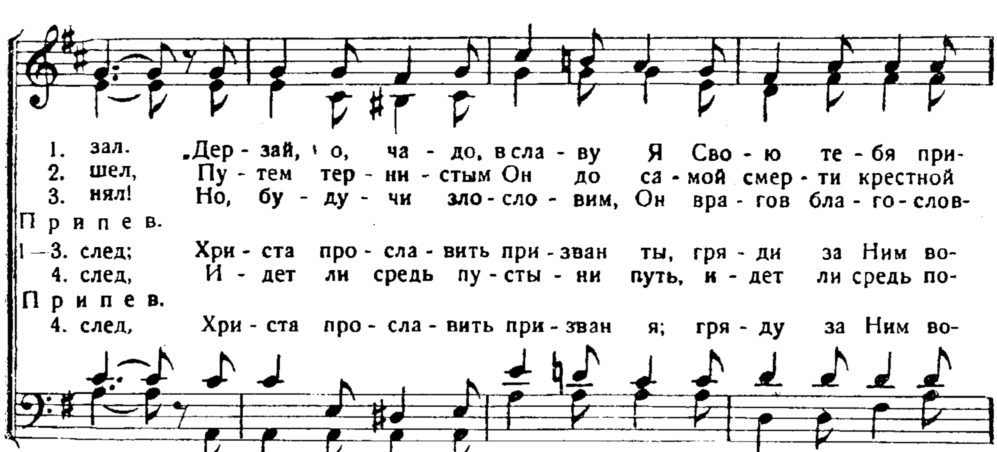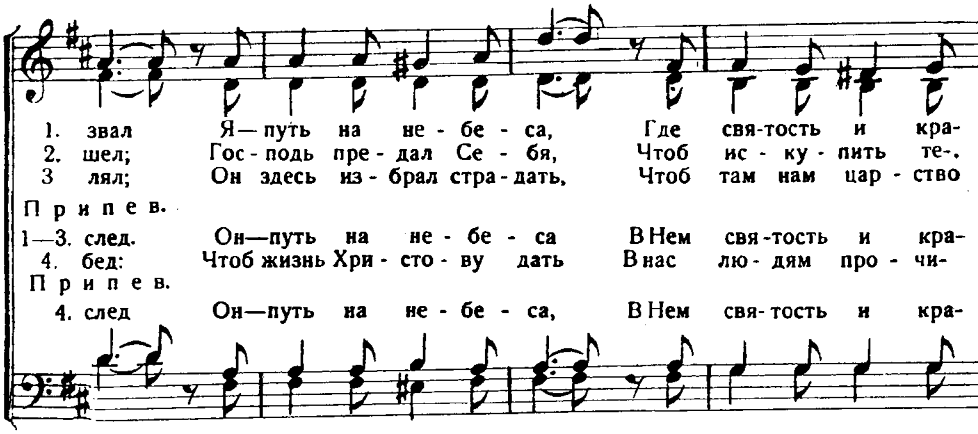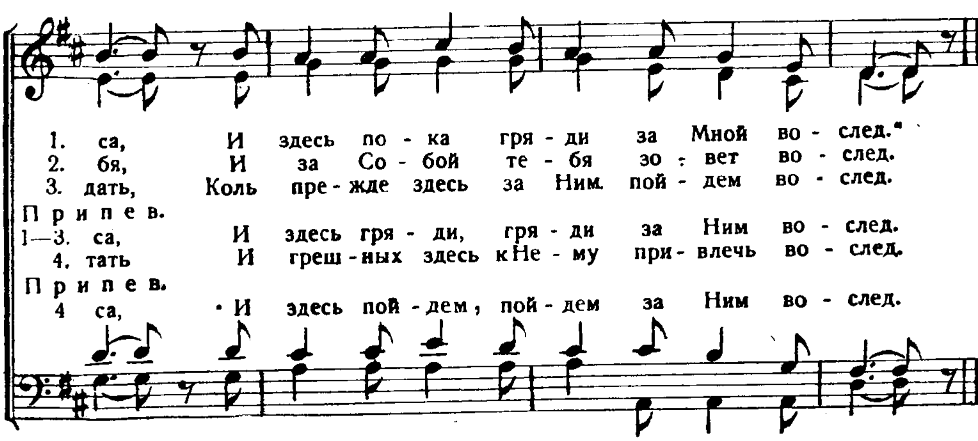




227. Я — путь, Я — воскресение.

„Я есмь путь". Иоан. 14, 6.
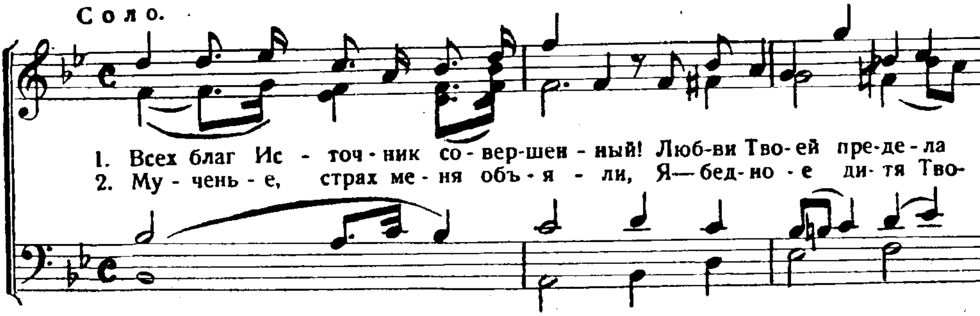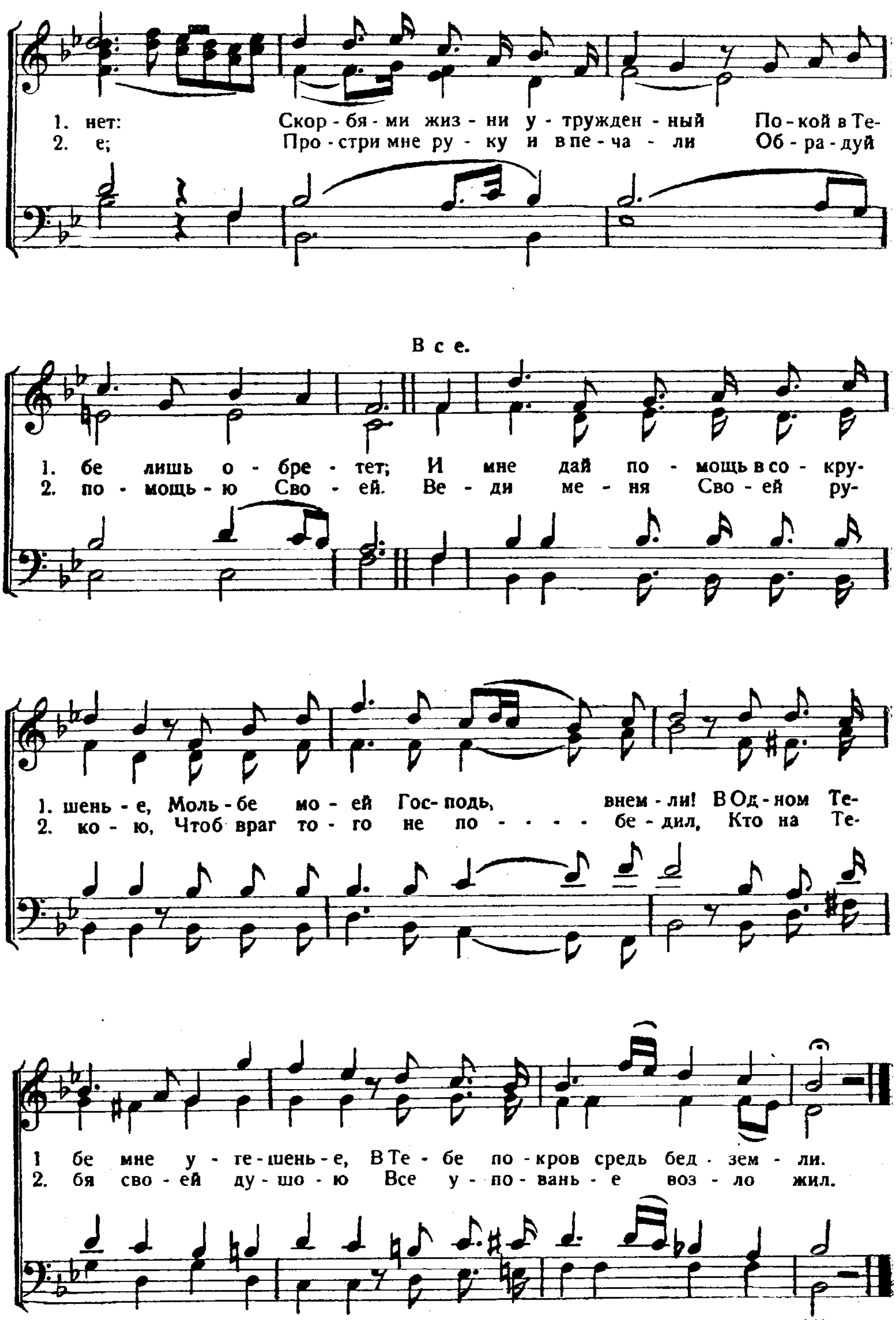








228. Всех благ Источник совершенный.

У Тебя источник жизни. Пс. 35, 10.

Медленно. В. Книпкамп.

Соло.

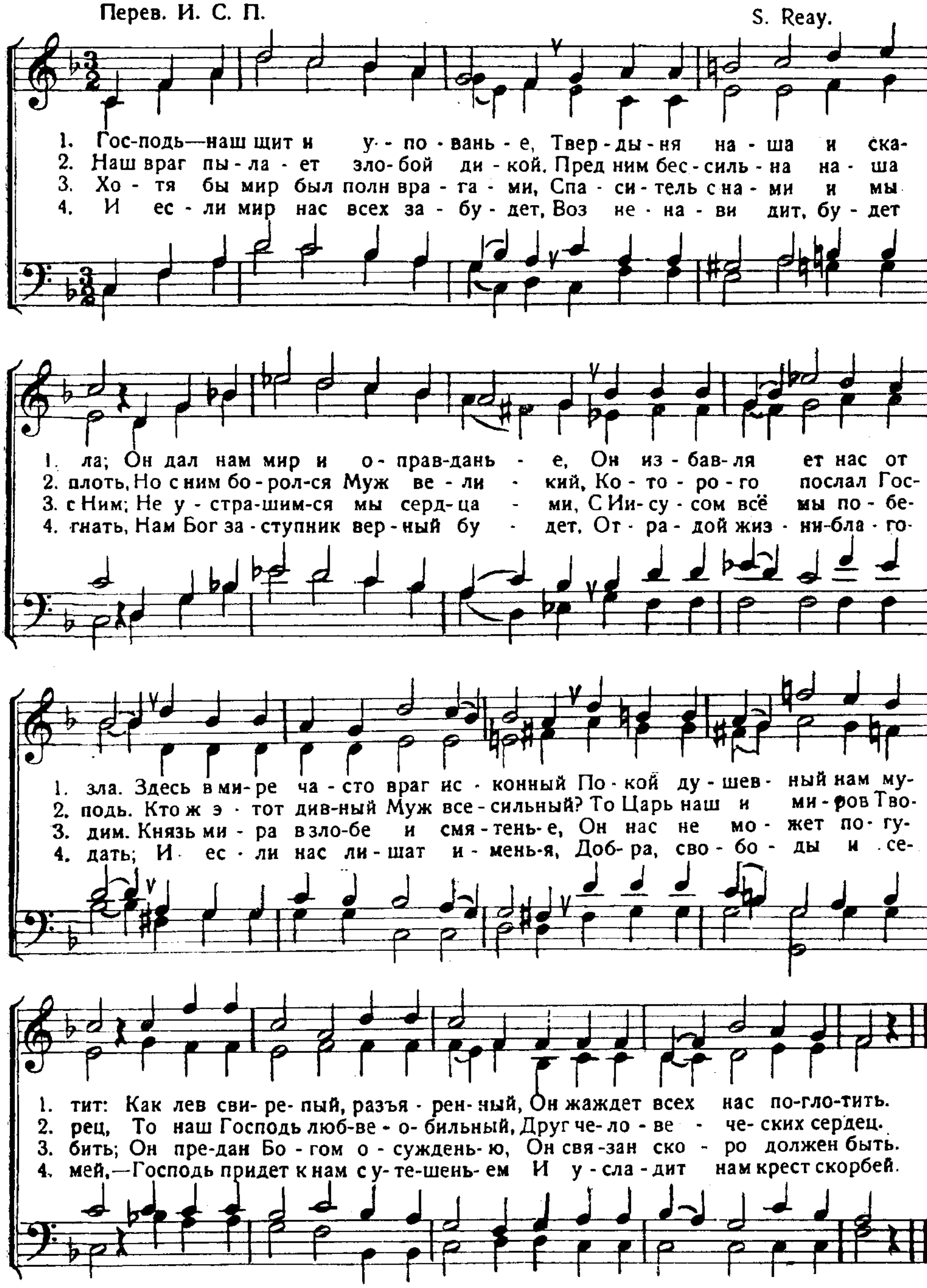



1. нет: Скор - бя - ми жиз - ни у - тружден - ный По - кой в Те-
2. е; Про - стри мне ру - ку и в пе - ча - ли Об - ра - дуй
Все.
1. бе лишь о - бре - тет; И мне дай по - мощь в со - кру-
2. по - мощь - ю Сво - ей. Ве - ди ме - ня Сво - ей ру-
1. шень - е, Моль - бе мо - ей Гос- подь, внем - ли! В Од - ном Те-
2. ко - ю, Чтоб враг то - го не по - - - - бе - дил, Кто на Те-
1 бе мне у - те - шень - е, В Те - бе по - кров средь бед - зем - ли.
2. бя сво - ей ду - шо - ю Все у - по - вань - е воз - ло жил.

229. Господь—наш щит и упованье.

Он—наша помощь и щит. Пс. 113, 17.

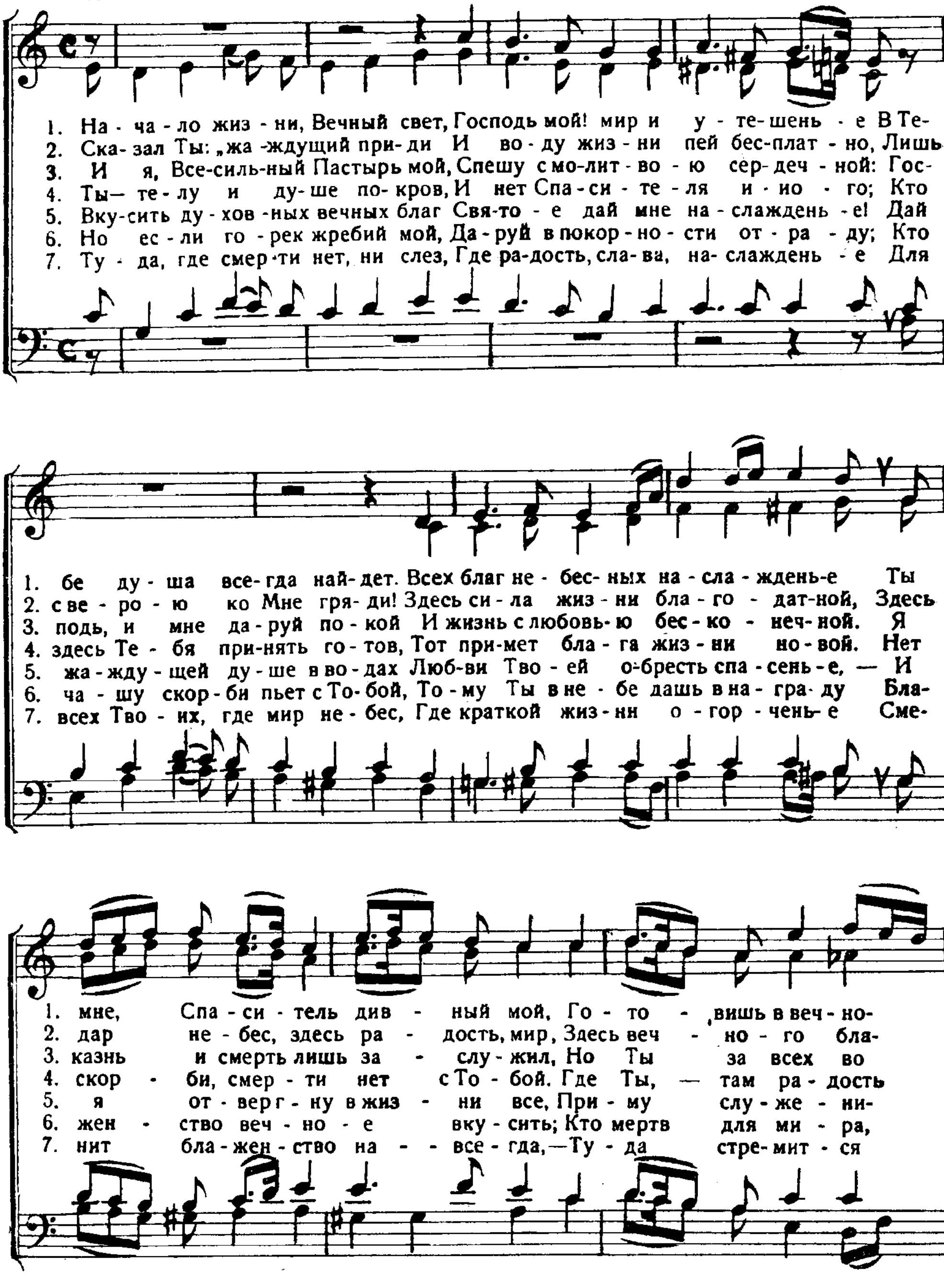
Перев. И. С. П. S. Reay.
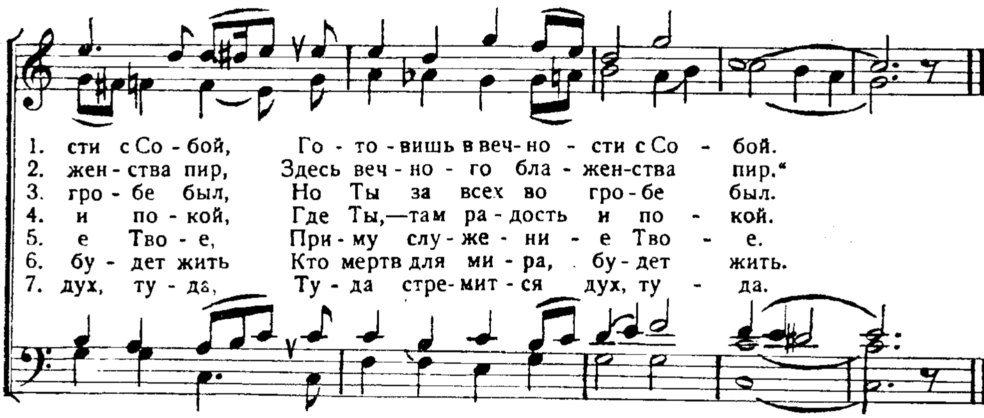


230. Начало жизни, Вечный свет!

Спасение Твое, которое Ты уготовал. Лук. 2, 31.

Andante. Н. А. Казаков.
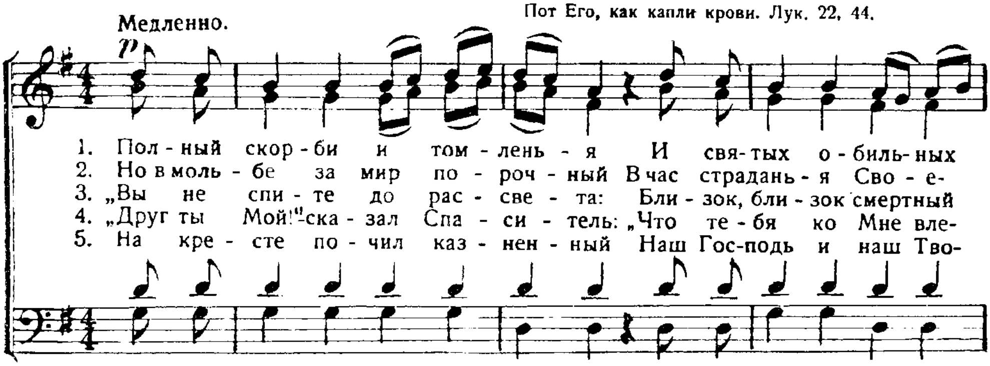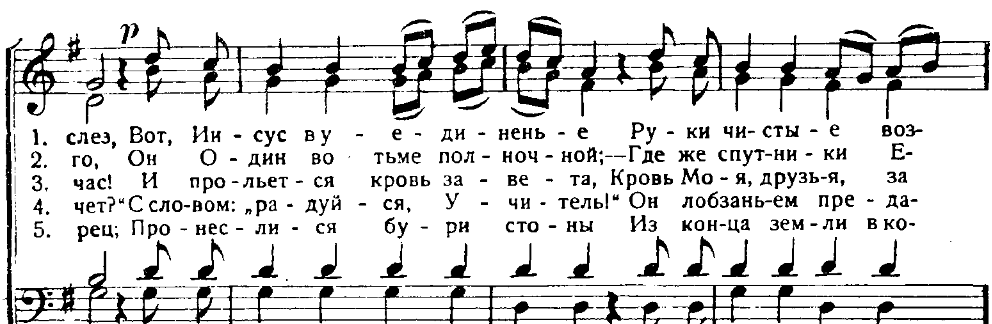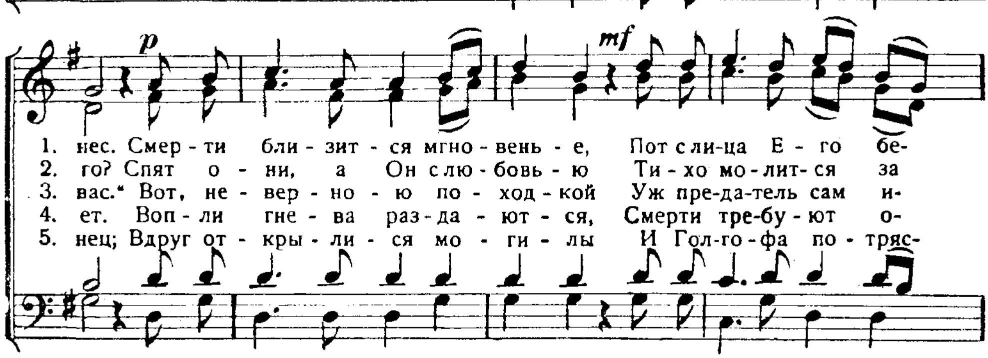




231а. Полный скорби и томленья.
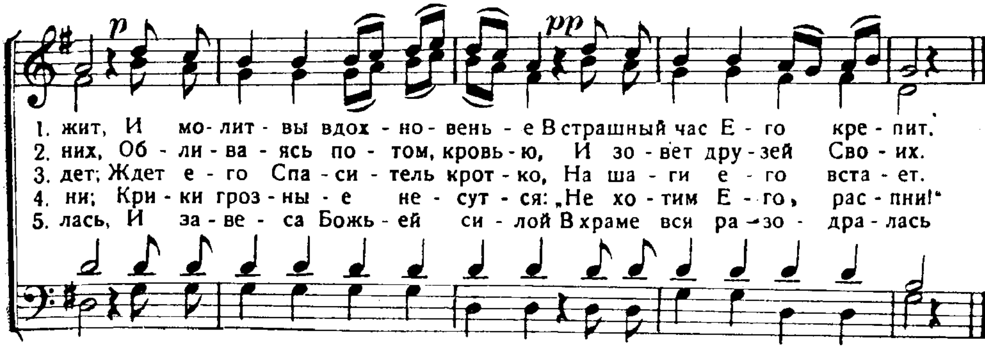
Пот Его, как капли крови. Лук. 22, 44.

Медленно.
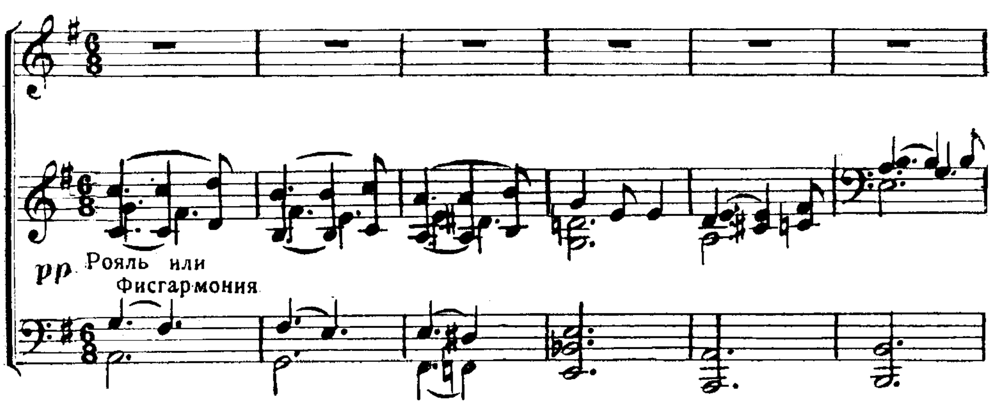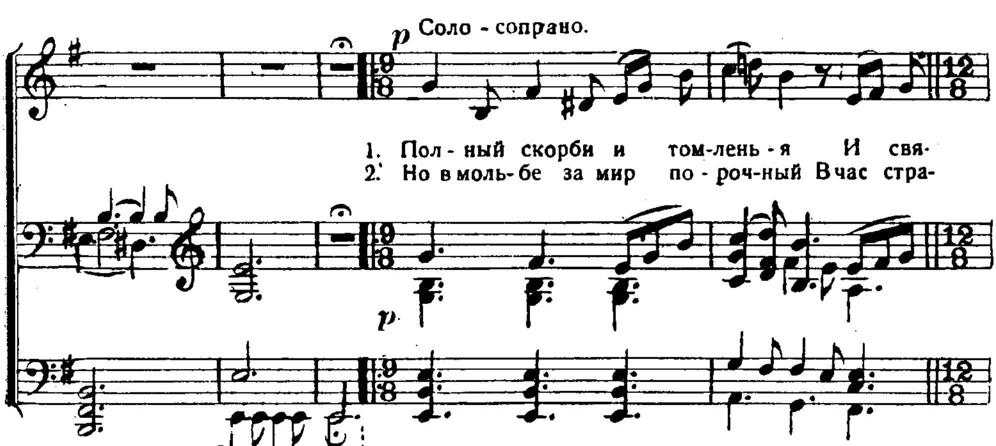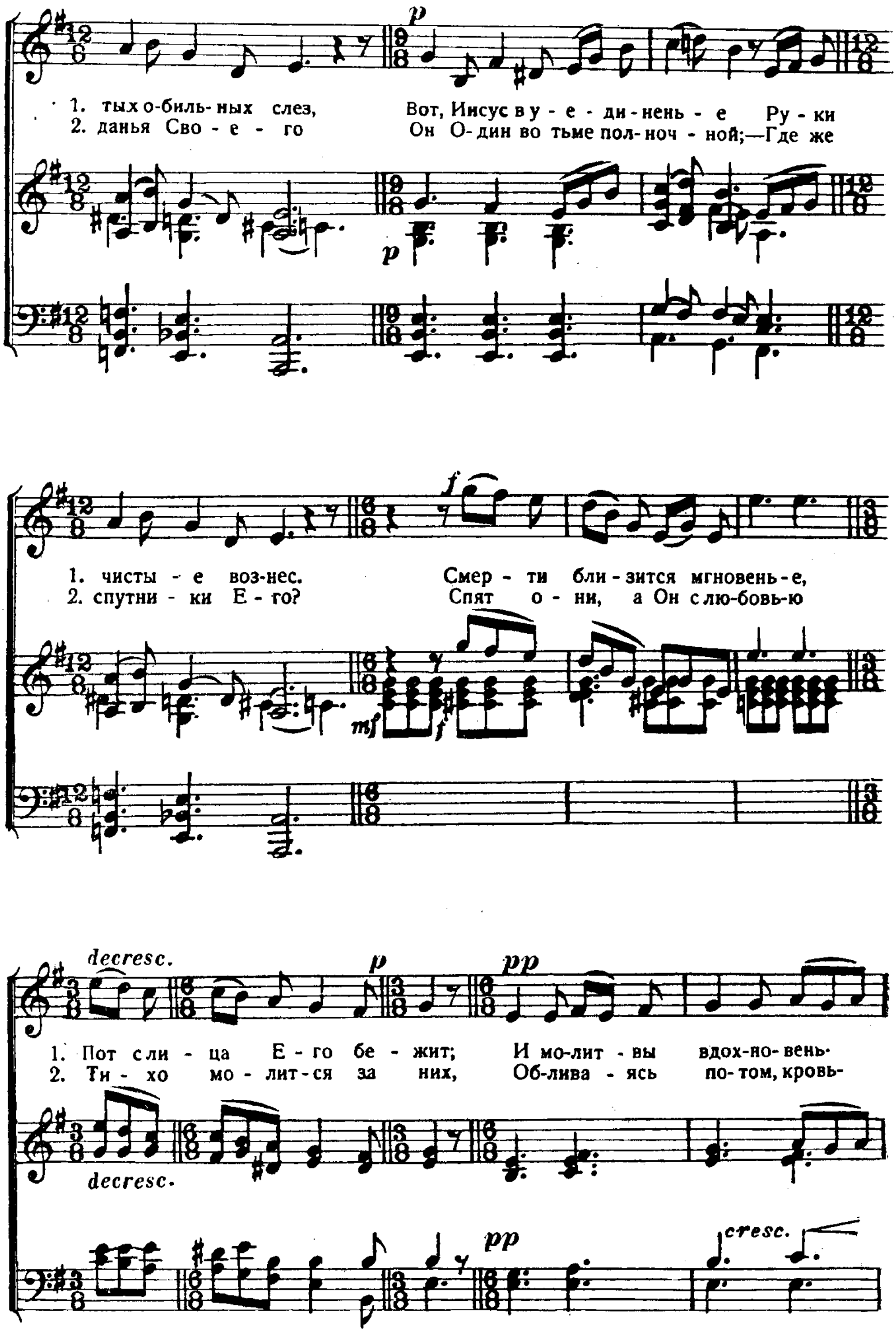








231б. Полный скорби и томленья.

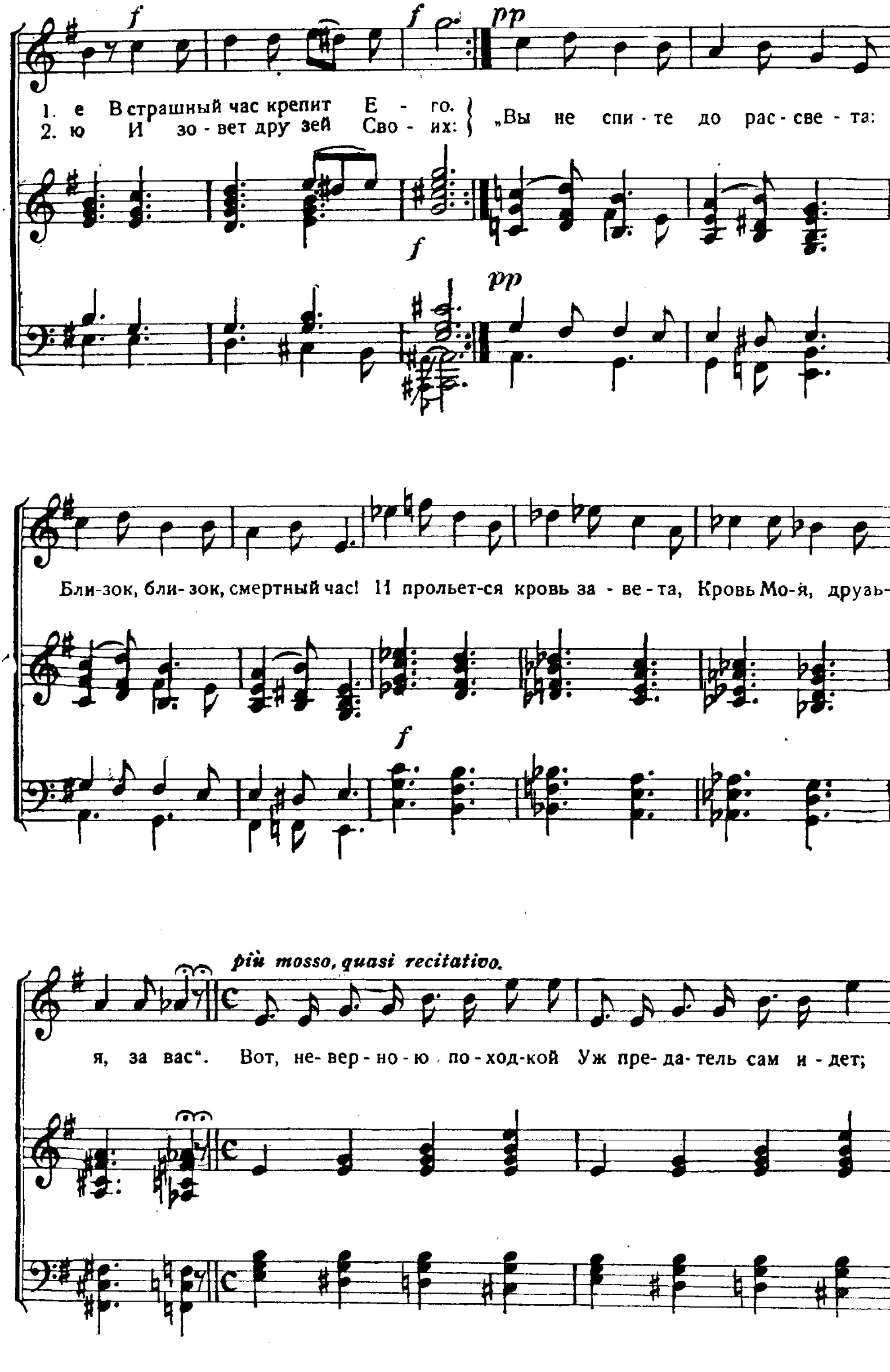
Пот Его, как капли крови. Лук. 22, 44.

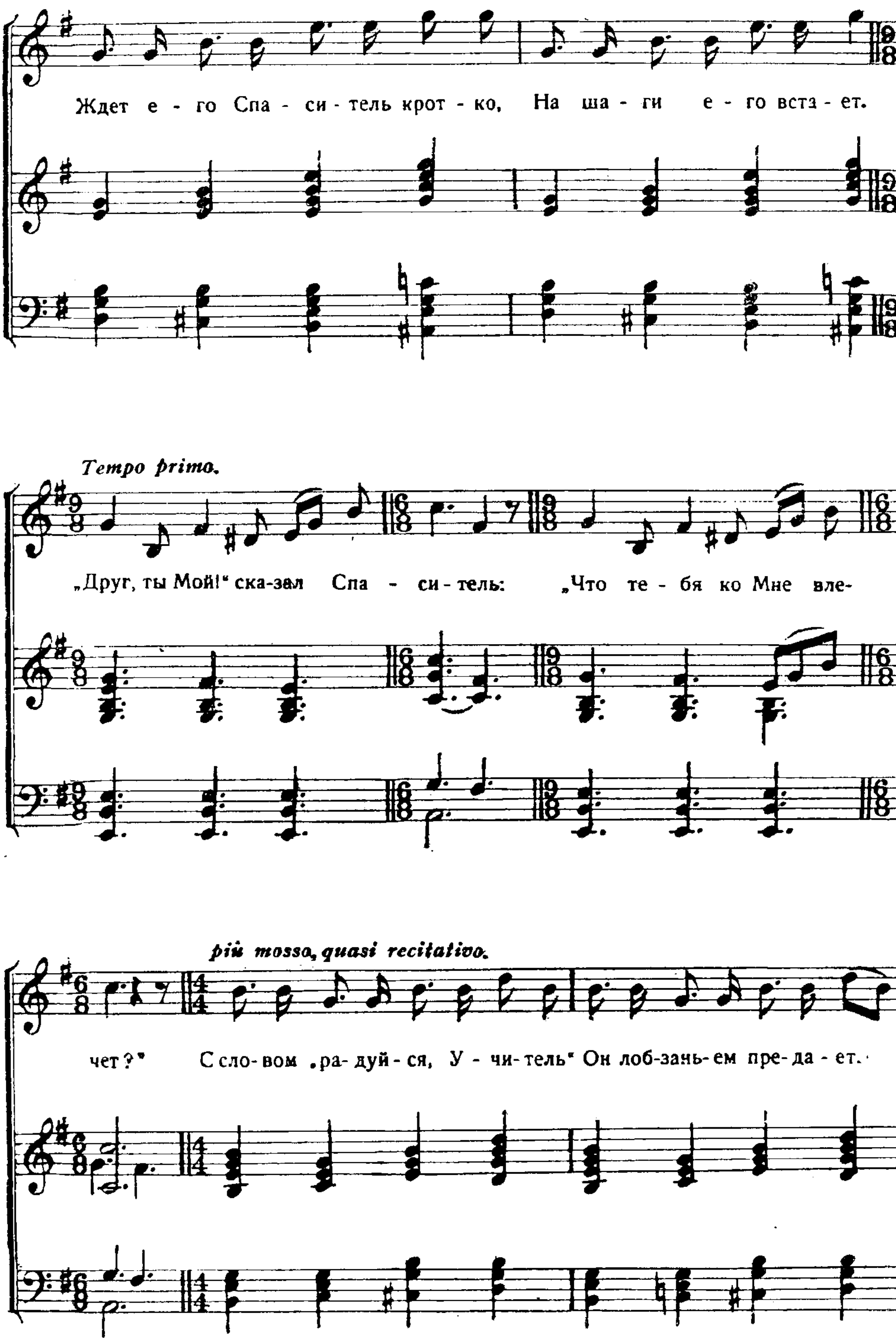
А. Г. Гефельфингер.
Ор. 21. Март 1923.
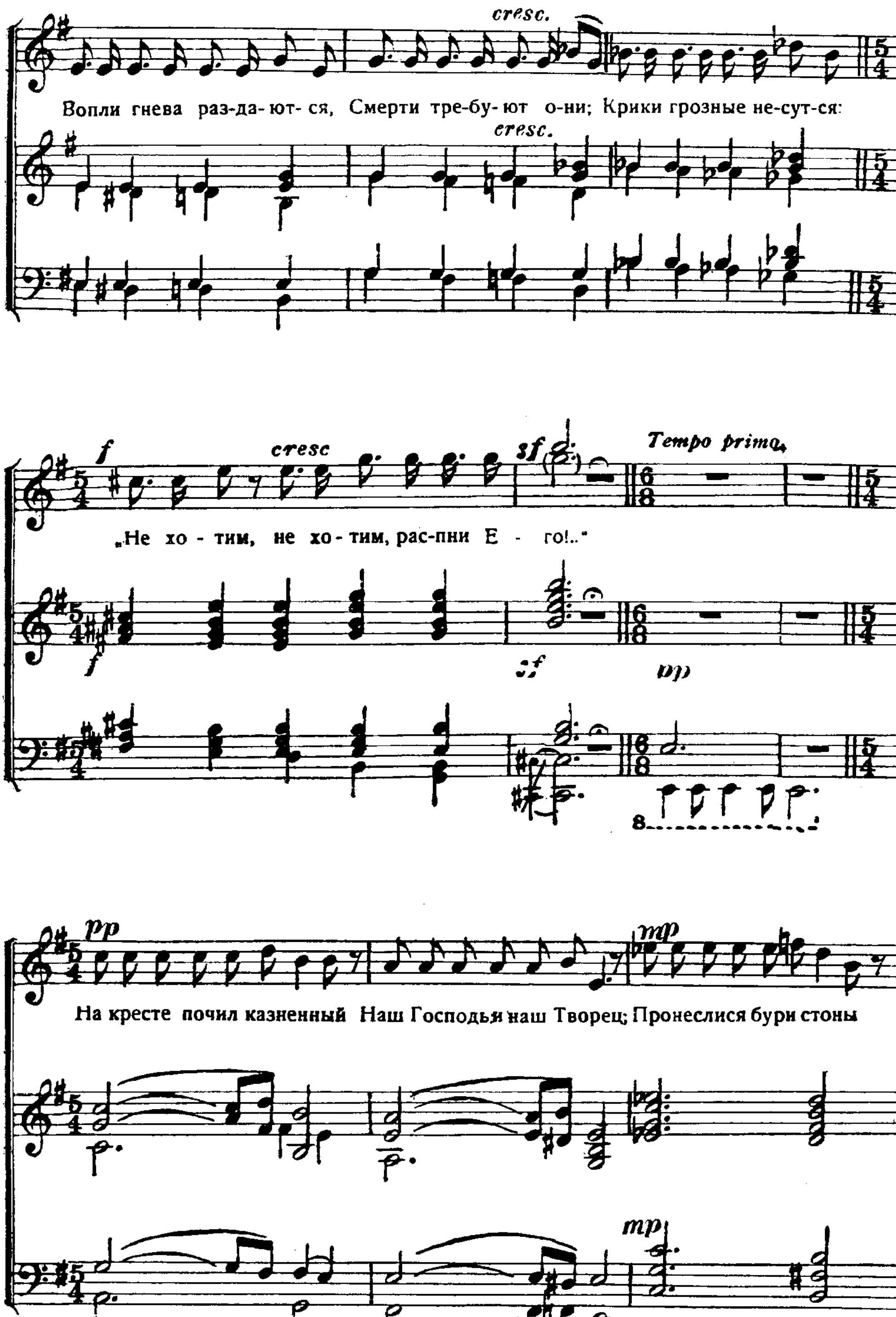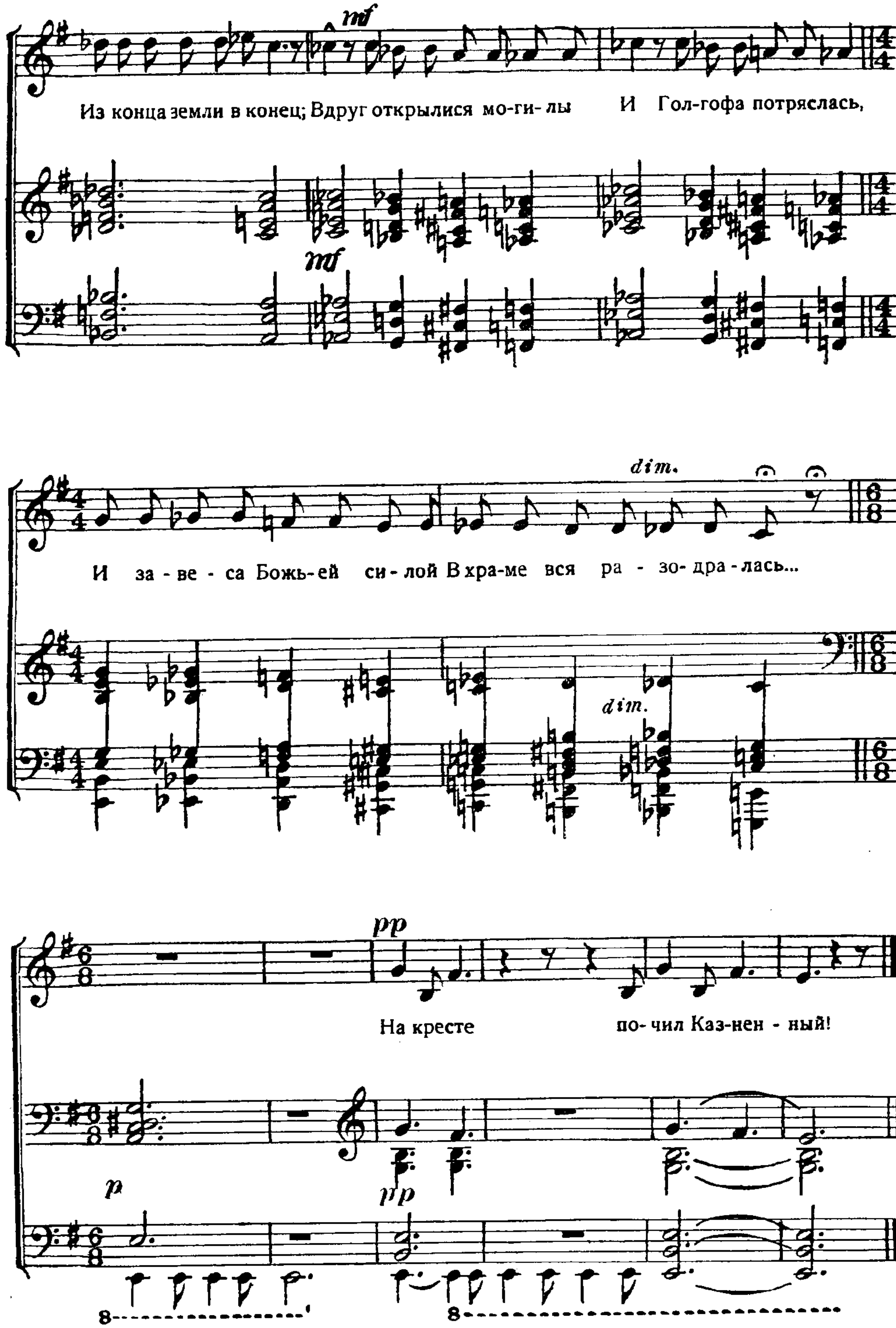





p
1. тых о-биль-ных слез, Вот, Инсус в у - е - ди-нень - е Ру - ки
2. данья Сво - е - го Он О-дин во тьме пол-ноч - ной;—Где же
p
f
1. чисты - е воз-нес. Смер - ти бли - зится мгновень - е,
2. спутни - ки Е - го? Спят о - ни, а Он с лю-бовь-ю
mf
f
decresc.
p
pp
1. Пот с ли - ца Е - го бе - жит; И мо-лит - вы вдох-но-вень-
2. Ти - хо мо - лит-ся за них, Об-лива - ясь по-том, кровь-
decresc.
pp
cresc.


1. е В страшный час крепит Е - го.
2. ю И зо - вет дру зей Сво - их:
„Вы не спи - те до рас - све - та:
Бли-зок, бли- зок, смертный час! И прольет-ся кровь за - ве - та, Кровь Мо-я, друзь-
più mosso, quasi recitativo.
я, за вас“. Вот, не- вер - но - ю по - ход-кой Уж пре- да- тель сам и - дет;
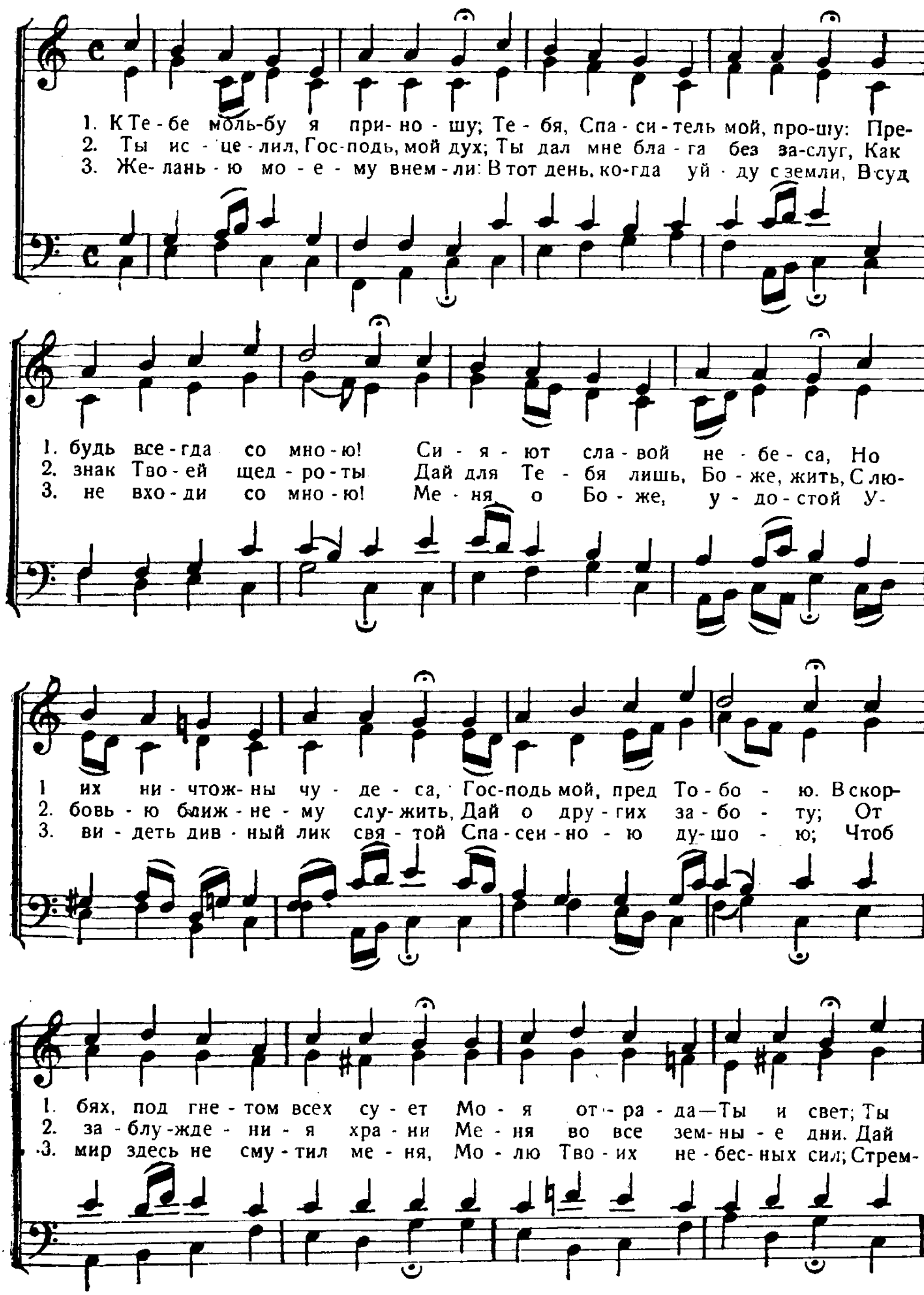

Ждет е - го Спа - си - тель крот - ко, На ша - ги е - го вста - ет.
Tempo primo.
„Друг, ты Мой!" ска-зал Спа - си - тель: „Что те - бя ко Мне вле-
più mosso, quasi recitativo.
чет?" С сло-вом „ра-дуй - ся, У - чи-тель" Он лоб-зань-ем пре-да - ет.
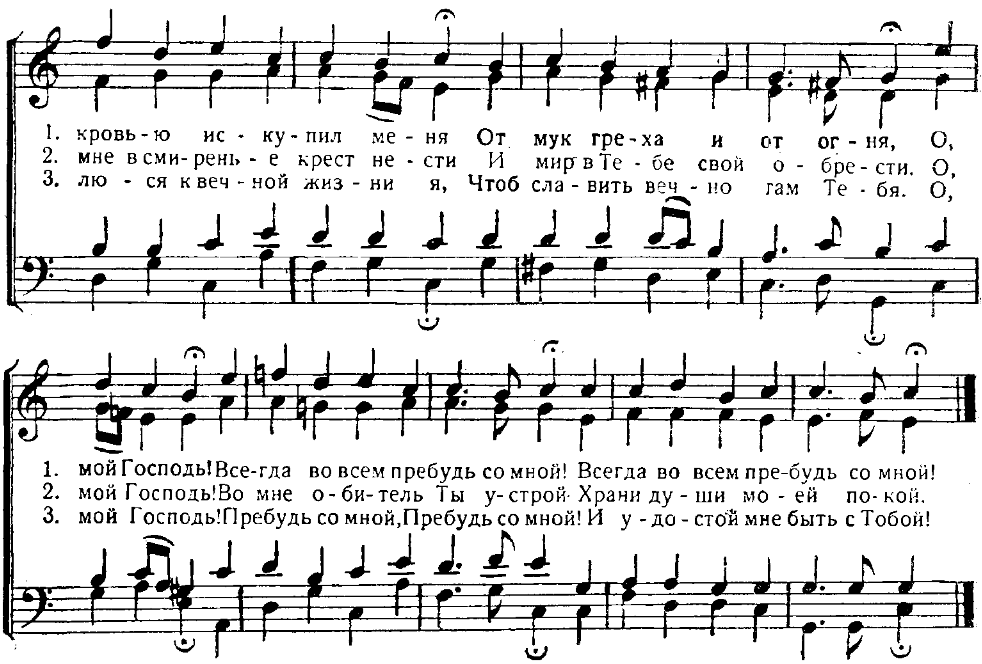

cresc.
Вопли гнева раз-да-ют-ся, Смерти тре-бу-ют о-ни; Крики грозные не-сут-ся:
cresc.
f
cresc
sf
Tempo primo.
„Не хо - тим, не хо - тим, рас-пни Е - го!.."
f
sf
pp
8
pp
mp
На кресте почил казненный Наш Господь и наш Творец; Пронеслися бури стоны
mp


Из конца земли в конец; Вдруг открылися мо-ги- лы И Гол-гофа потряслась,
И за - ве - са Божь-ей си - лой В хра-ме вся ра - зо- дра - лась...
На кресте по- чил Каз-нен - ный!

232. К Тебе мольбу я приношу.
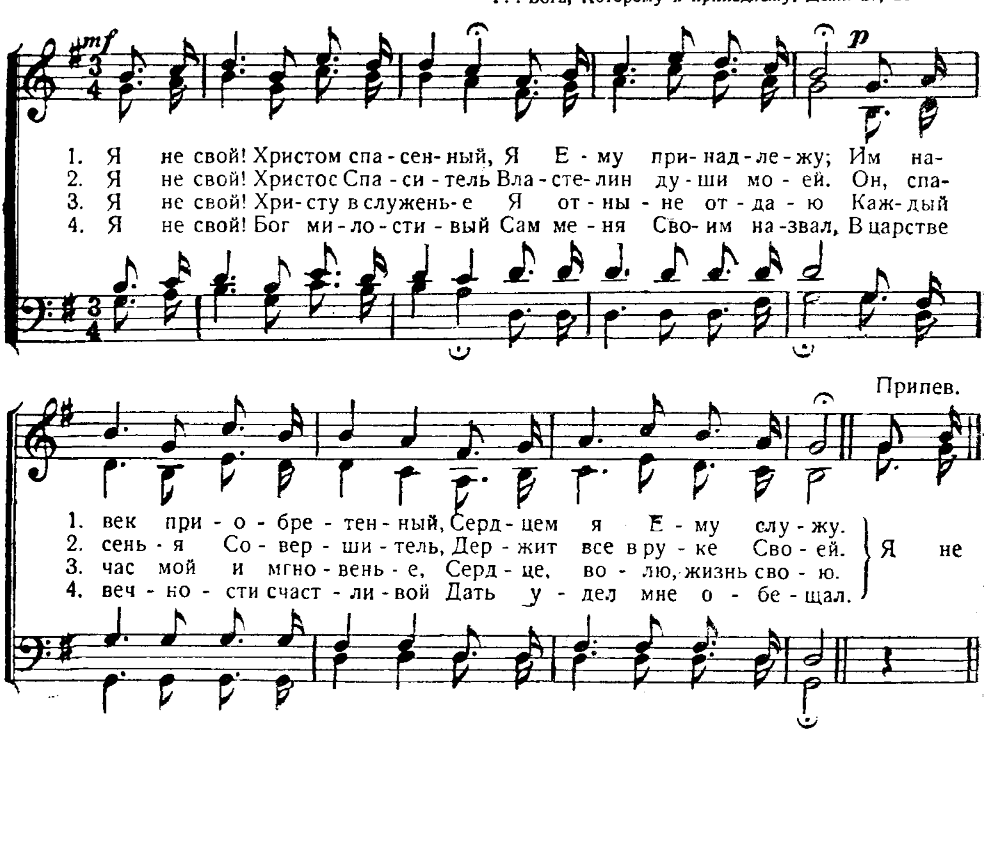
„Пребудьте во Мне и Я в вас". Иоан. 15, 4.

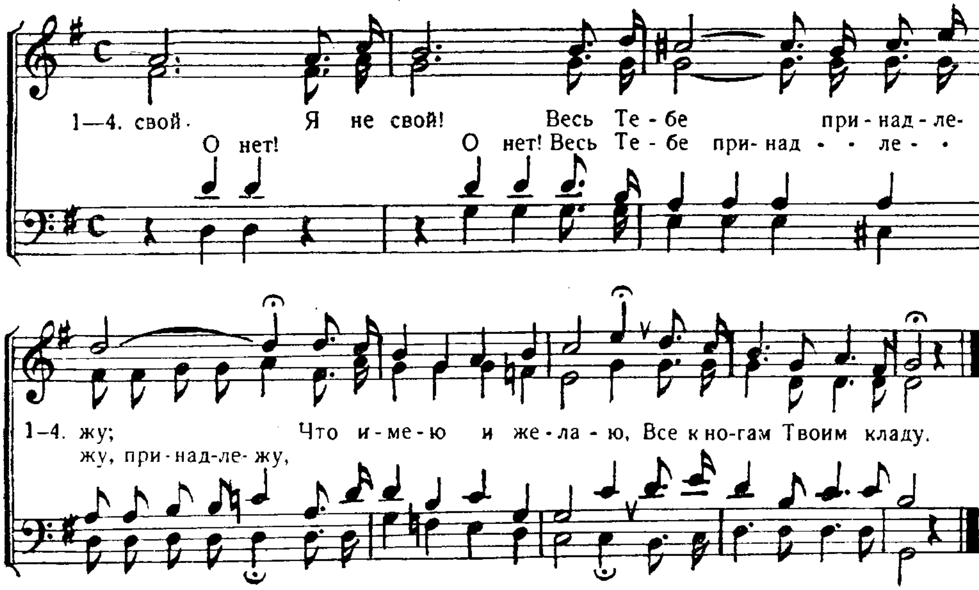




233. Я — не свой! Христом спасенный.

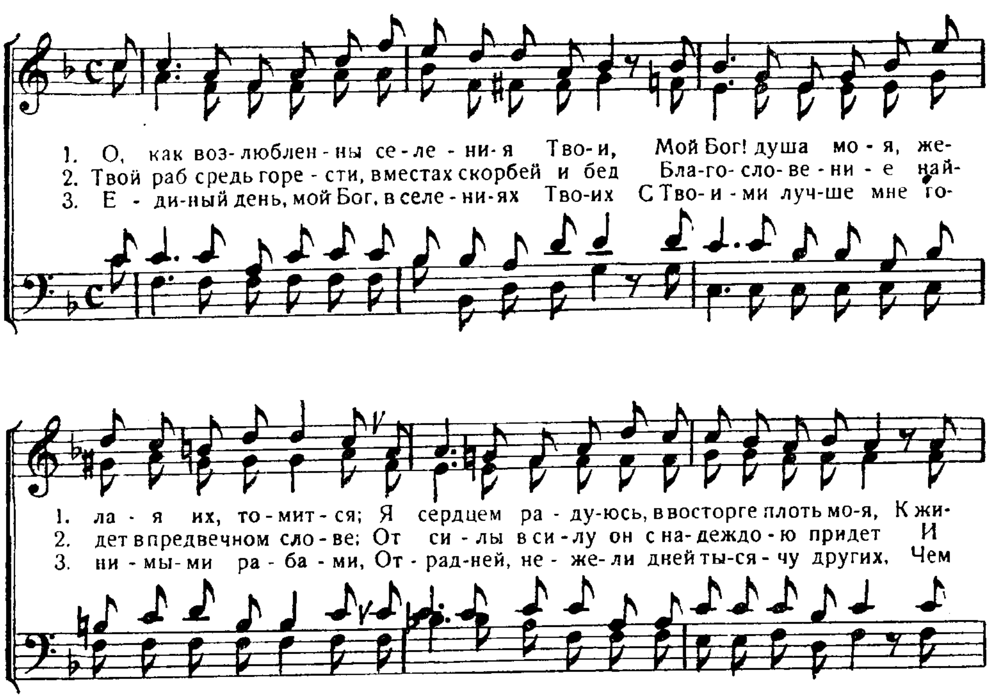
... Бога, Которому я принадлежу. Деян. 27, 23.
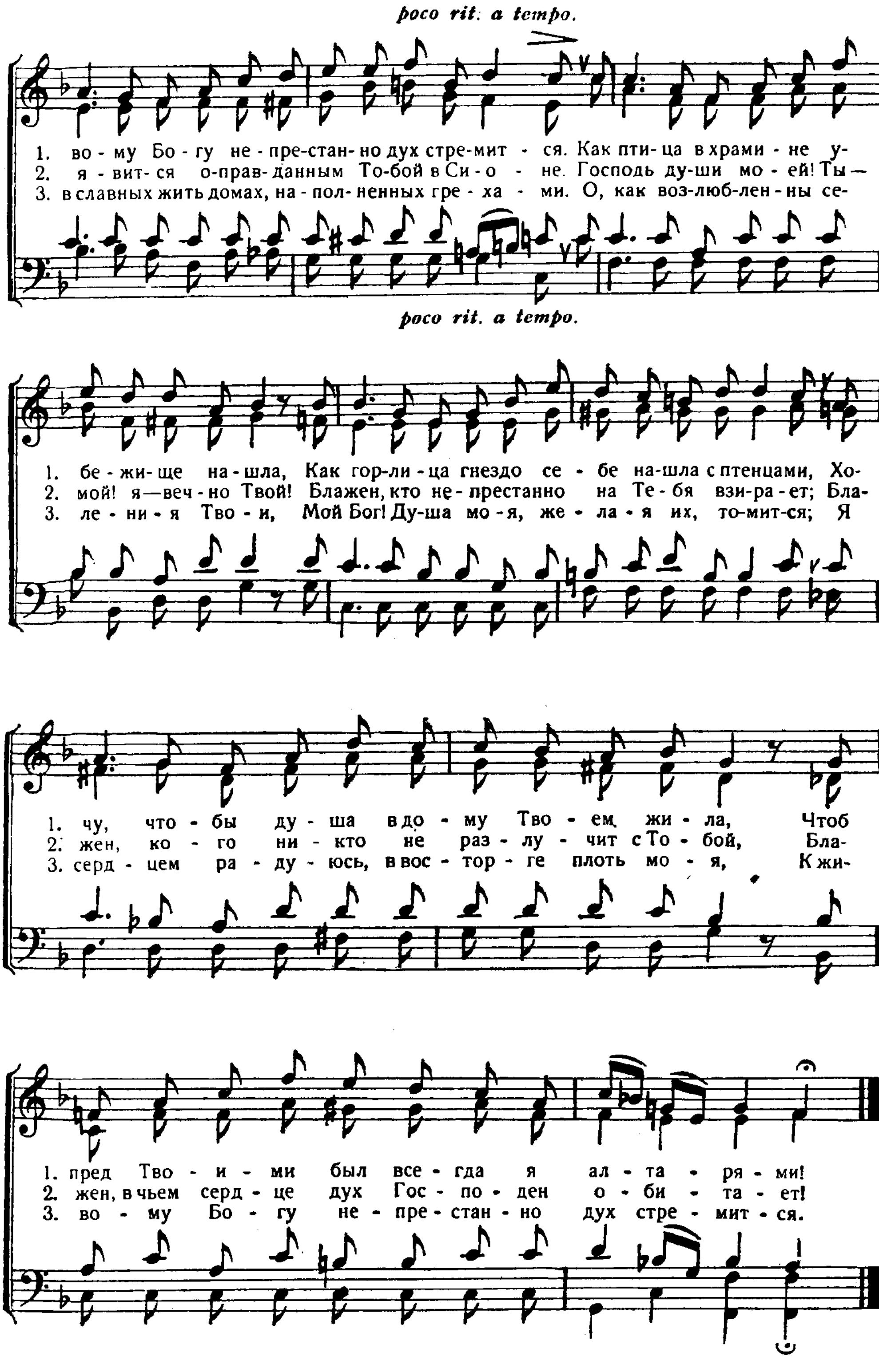




234. О, как возлюбленны селения Твои!
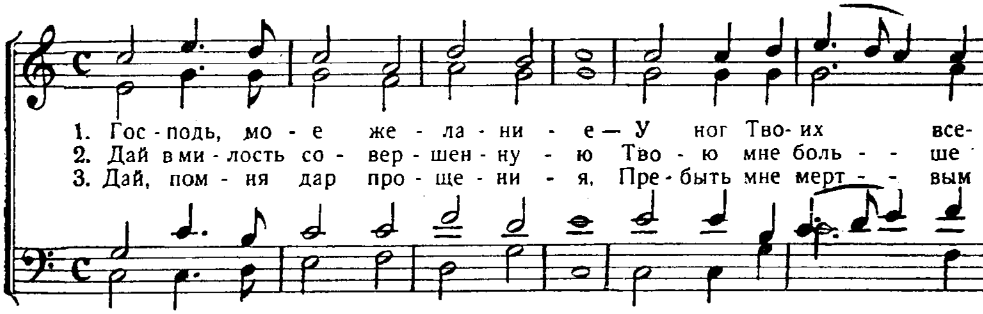
Как вожделенны жилища Твои! Пс. 83, 2
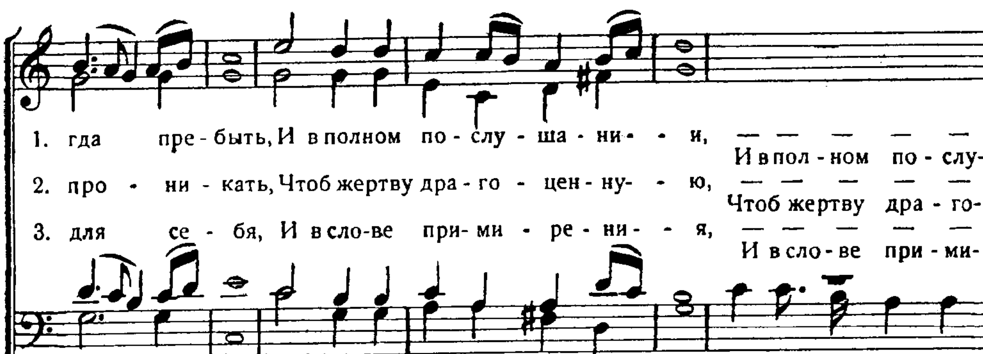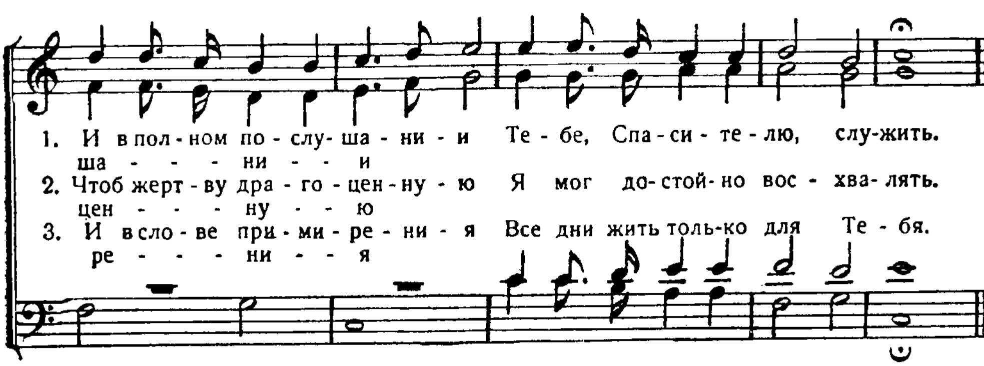



poco rit. a tempo.
1. во - му Бо - гу не - пре-стан- но дух стре-мит - ся. Как пти- ца в храми - не у-
2. я - вит- ся о-прав- данным То-бой в Си - о - не. Господь ду-ши мо - ей! Ты —
3. в славных жить домах, на - пол- ненных гре - ха - ми. О, как воз-люб-лен - ны се-
poco rit. a tempo.
1. бе - жи - ще на - шла, Как гор-ли - ца гнездо се - бе на-шла с птенцами, Хо-
2. мой! я—веч - но Твой! Блажен, кто не-престанно на Те - бя взи-ра - ет; Бла-
3. ле - ни - я Тво - и, Мой Бог! Ду-ша мо - я, же - ла - я их, то-мит-ся; Я
1. чу, что - бы ду - ша в до - му Тво - ем жи - ла, Чтоб
2. жен, ко - го ни - кто не раз - лу - чит с То - бой, Бла-
3. серд - цем ра - ду - юсь, в вос - тор - ге плоть мо - я, К жи-
1. пред Тво - и - ми был все - гда я ал - та - ря - ми!
2. жен, в чьем серд - це дух Гос - по - ден о - би - та - ет!
3. во - му Бо - гу не - пре - стан - но дух стре - мит - ся.

235. Господь, мое желание.

... Чтобы пребывать мне в доме Господнем. Пс. 26, 4.



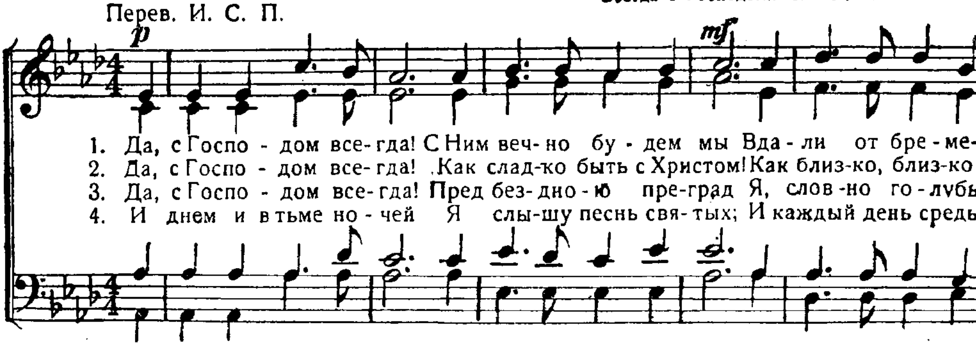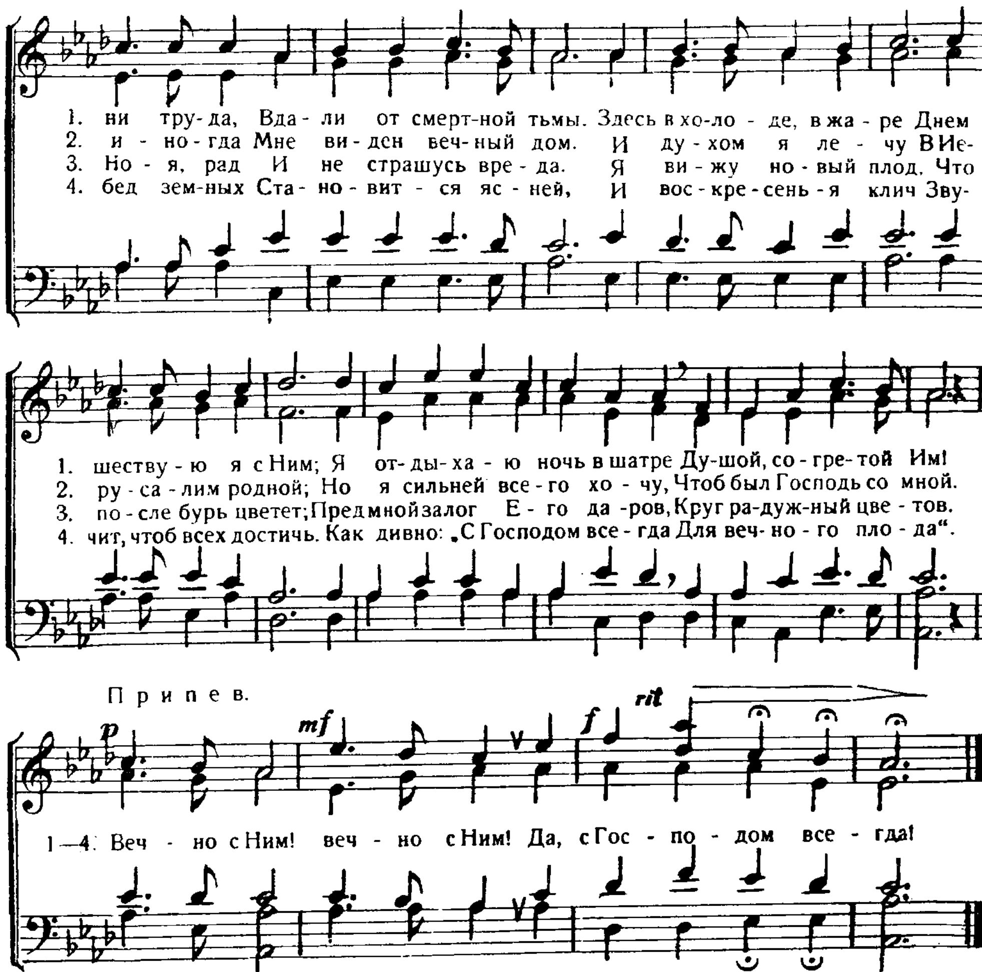




236. Да, с Господом всегда!

Всегда с Господом... 1. Фес. 4. 17.

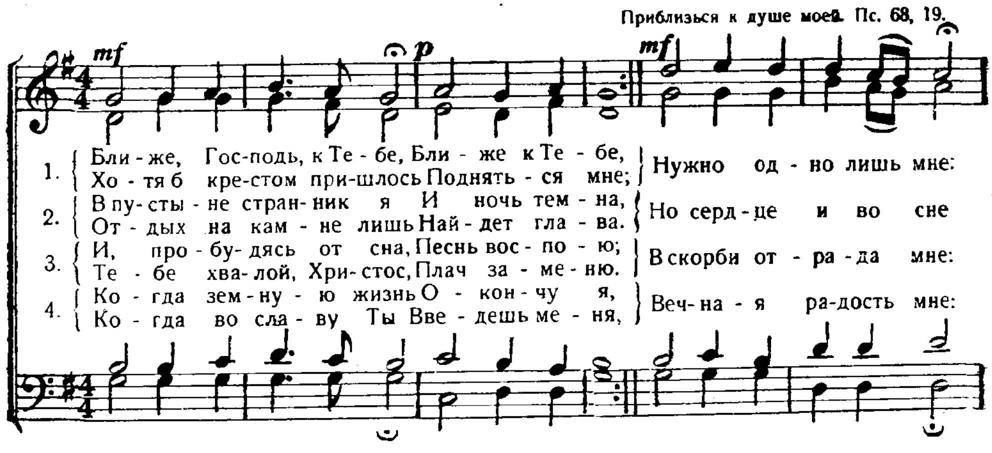
Перев. И. С. П.
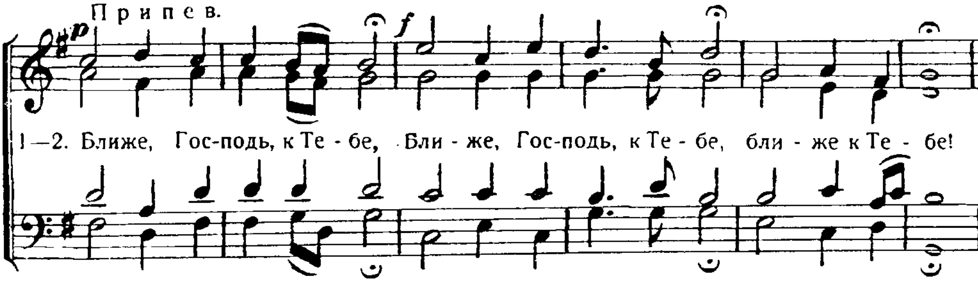




237ᵃ. Ближе, Господь, к Тебе!

Приблизься к душе моей. Пс. 68, 19.
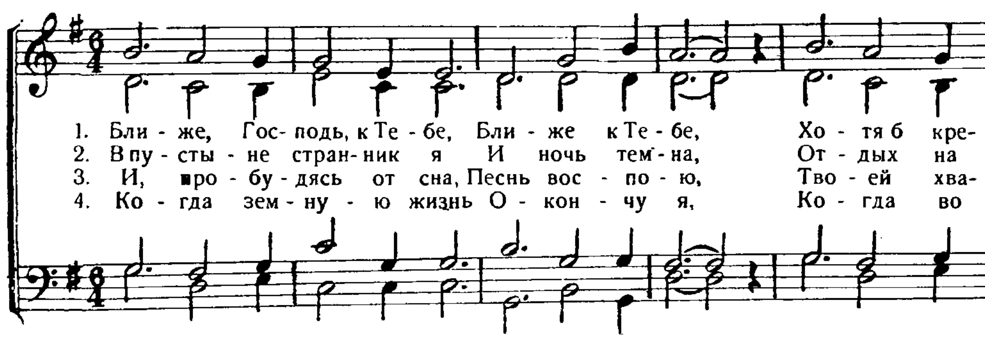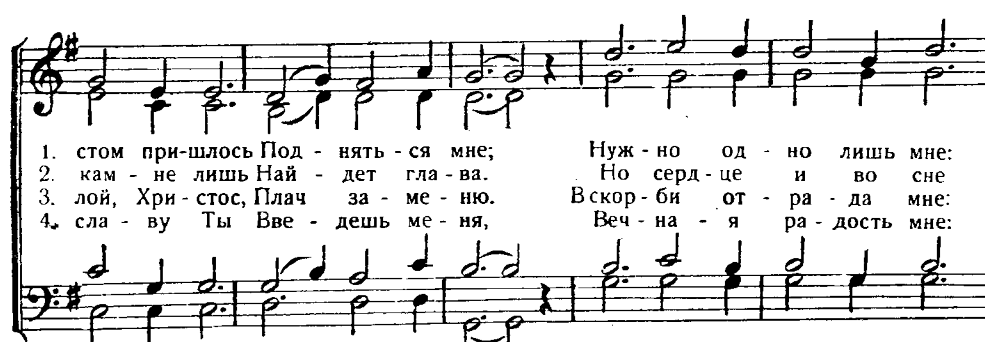


Припев.



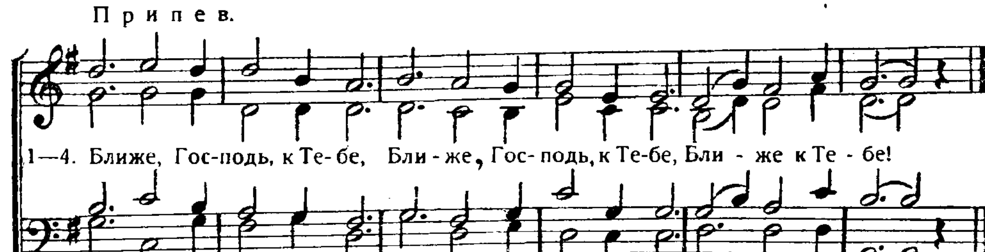
237б. Ближе, Господь, к Тебе.

Приблизься к душе моей. Пс. 68, 19.
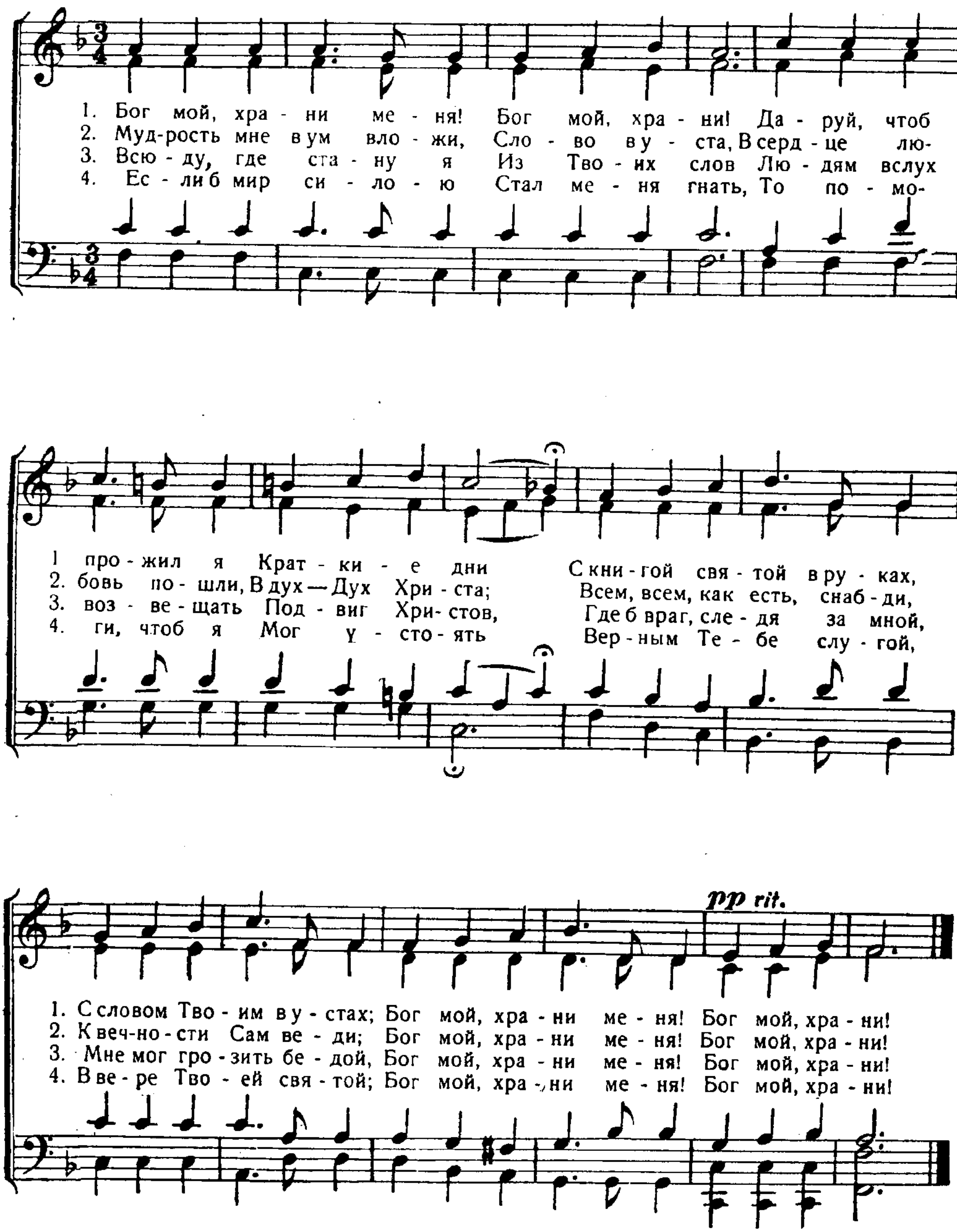




Припев.



238. Бог мой, храни меня!

Храни меня, Боже. Пс. 15, 1.

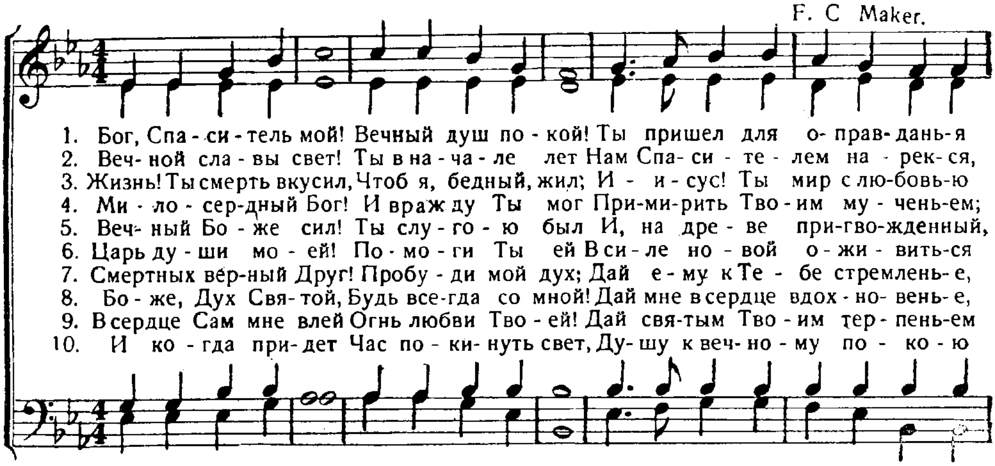
Медленно, с глубоким чувством.
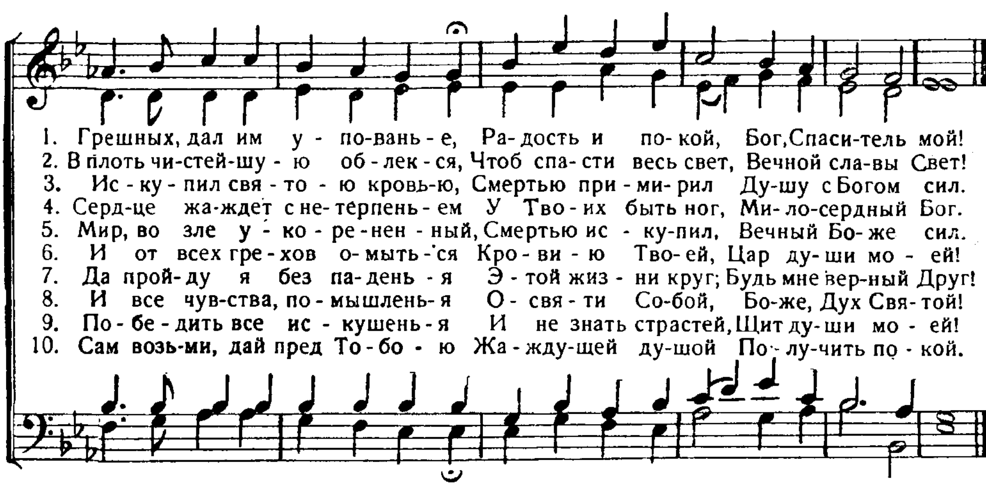


239. Бог, Спаситель мой!

Ты дал ему, чего желало сердце его. Пс. 20, 3.

F. C Maker.
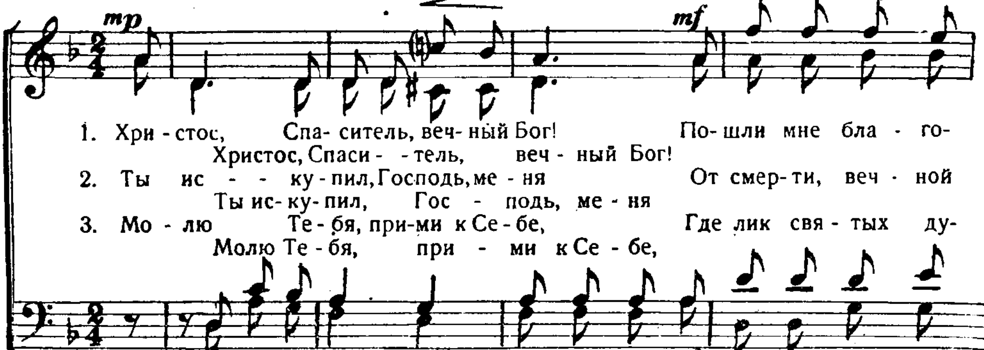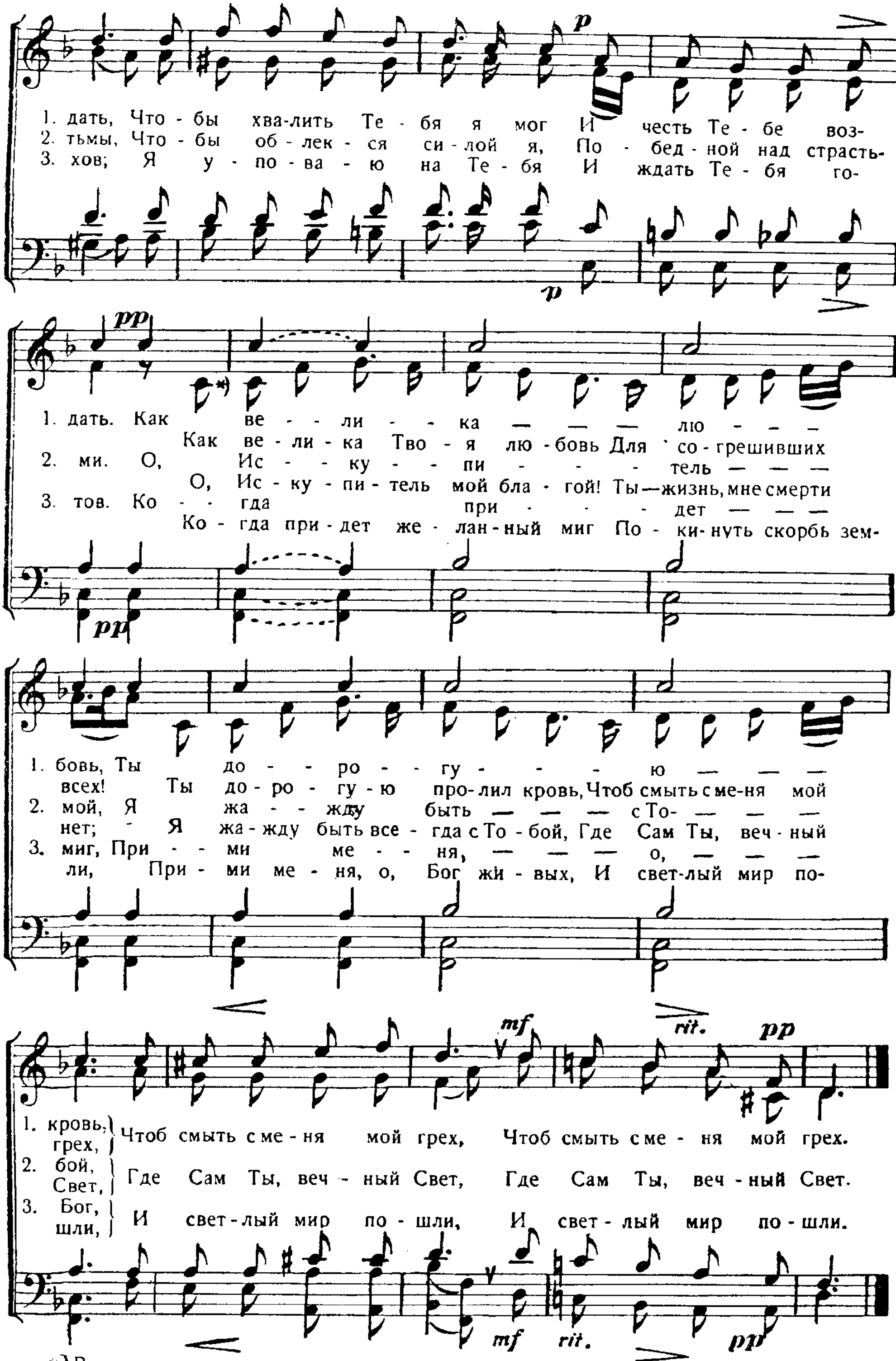




240. Христос, Спаситель, вечный Бог!

Господь дает благодать и славу. Пс. 83, 12.

Спокойно. Е. Горин.

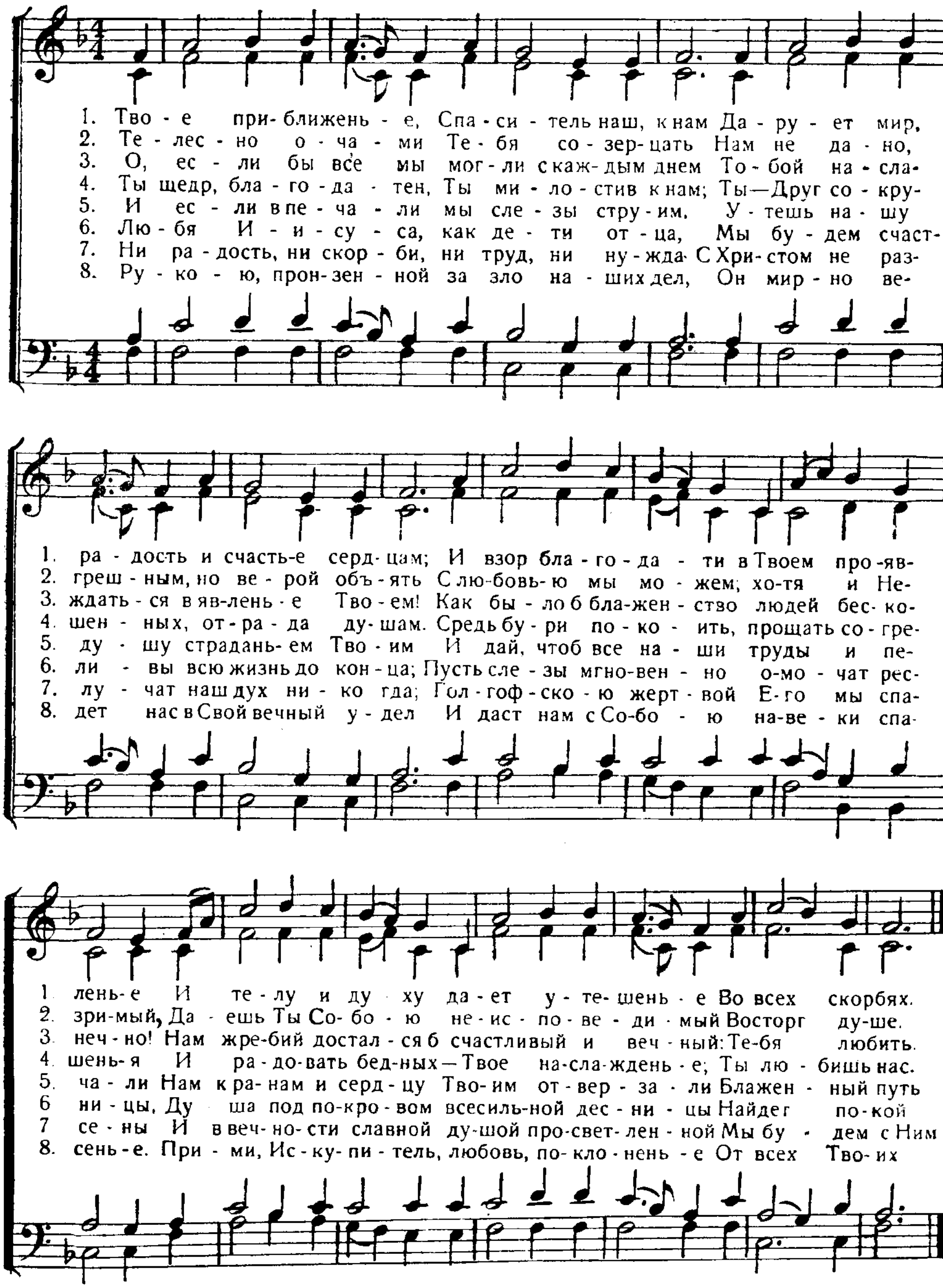




*) Выделяя альт.

241. Твое приближение, Спаситель наш, к нам.
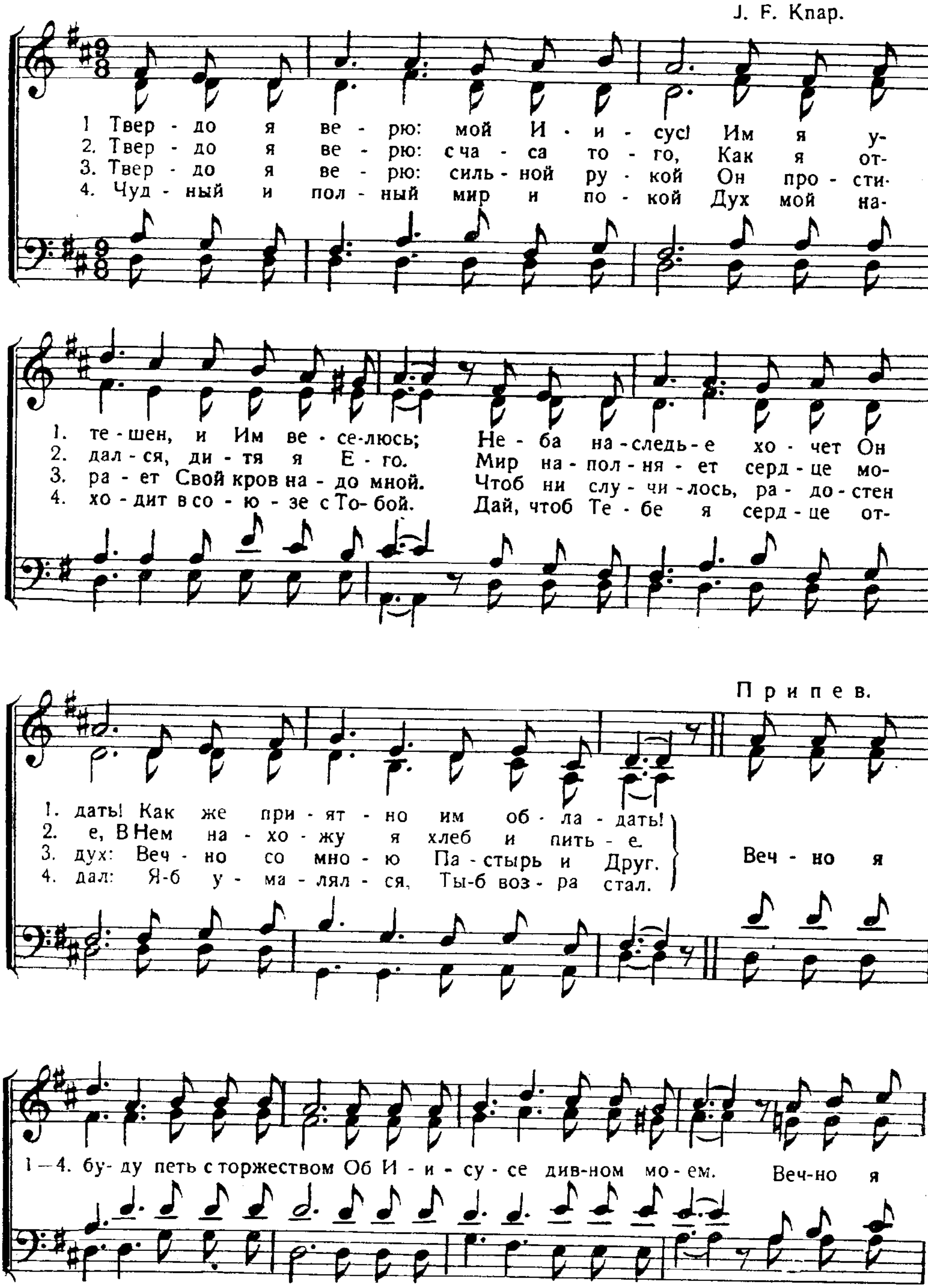
Близок Господь ко всем призывающим Его. Пс. 144, 18.
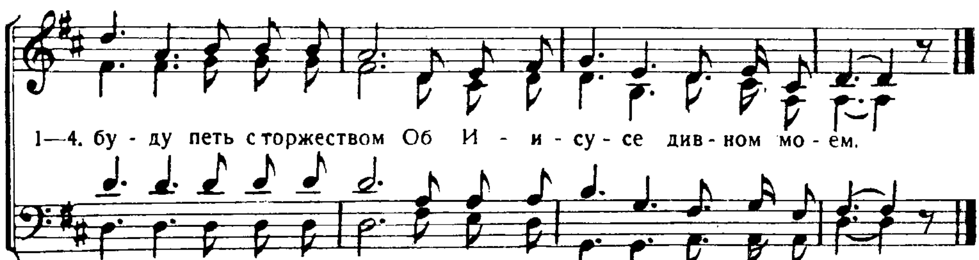


242. Твердо я верю: мой Иисус!

Господь мой и Бог мой! Иоан. 20, 28.

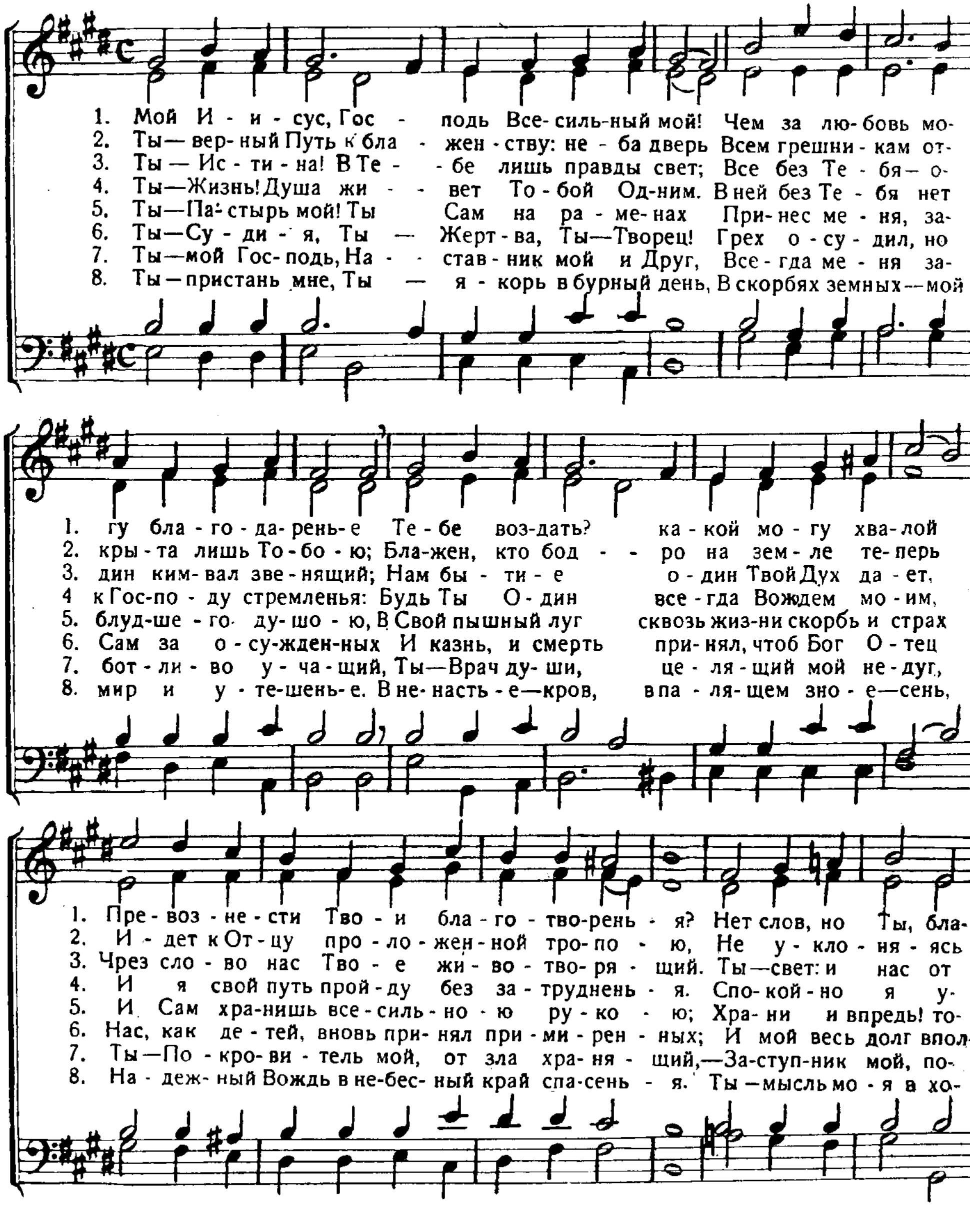
J. F. Кнар.

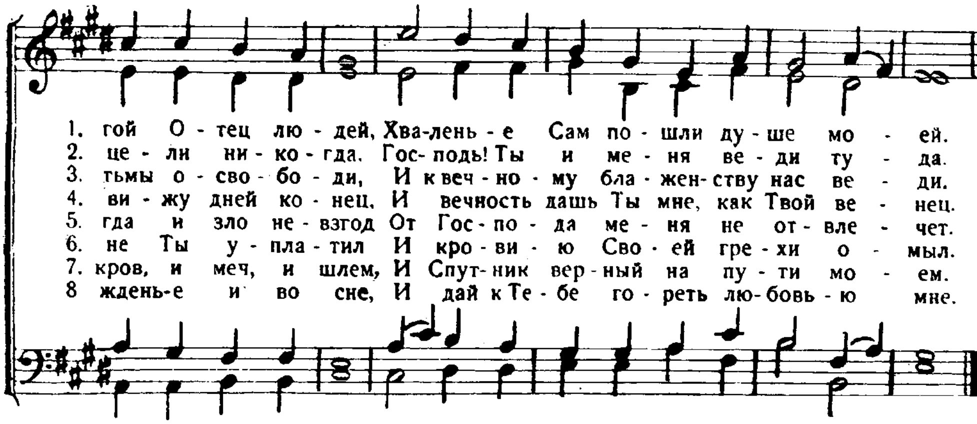




243. Мой Иисус, Господь Всесильный мой!

„Я есмь путь и истина и жизнь". Иоан. 14, 6. Г. Смарт.
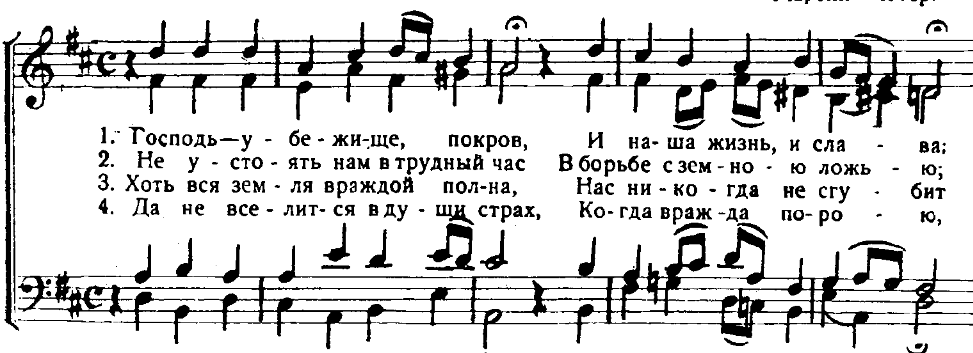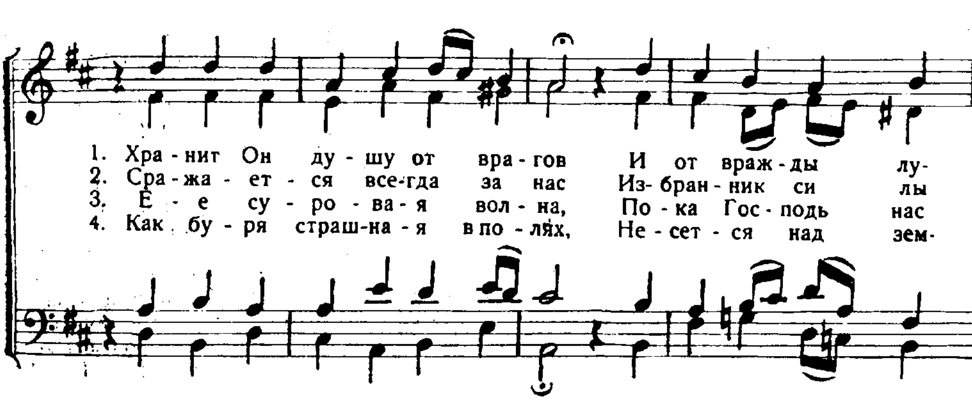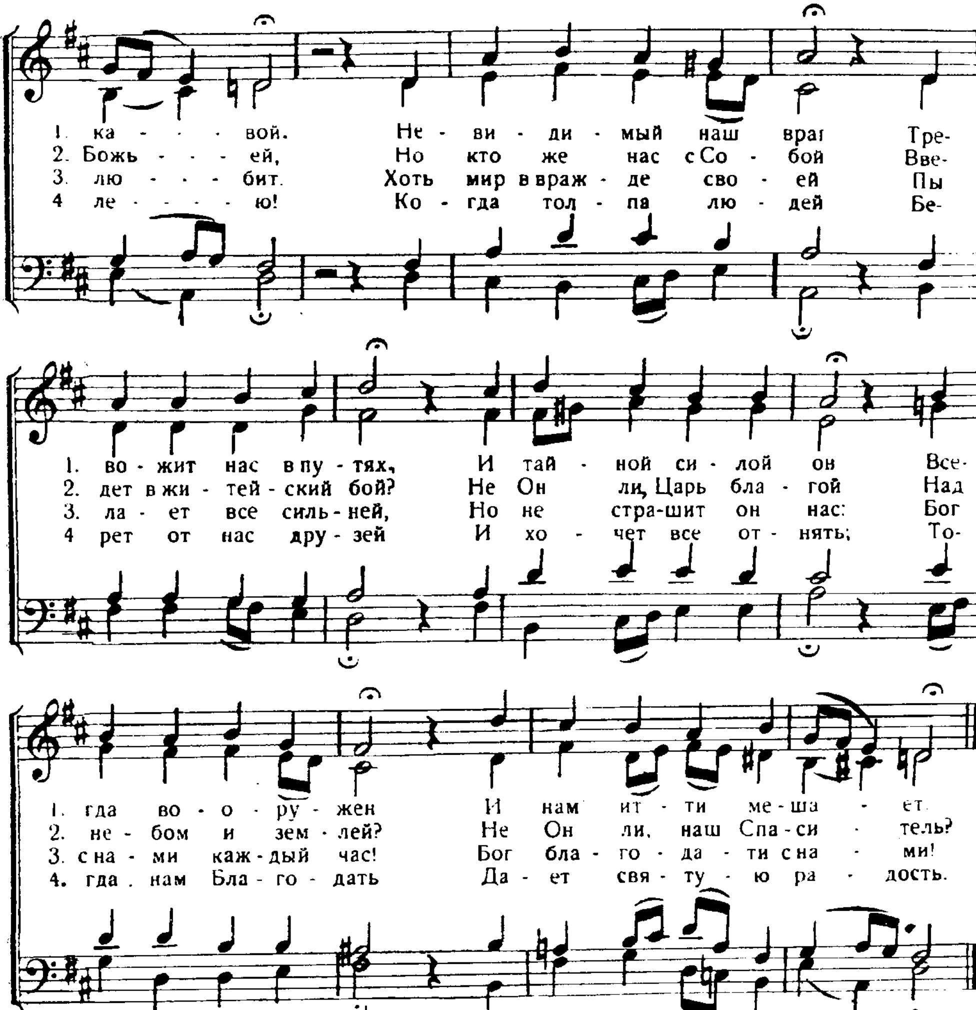




244. Господь—убежище, покров.

Бог нам прибежище и сила. Пс. 45, 2.

Мартин Лютер.



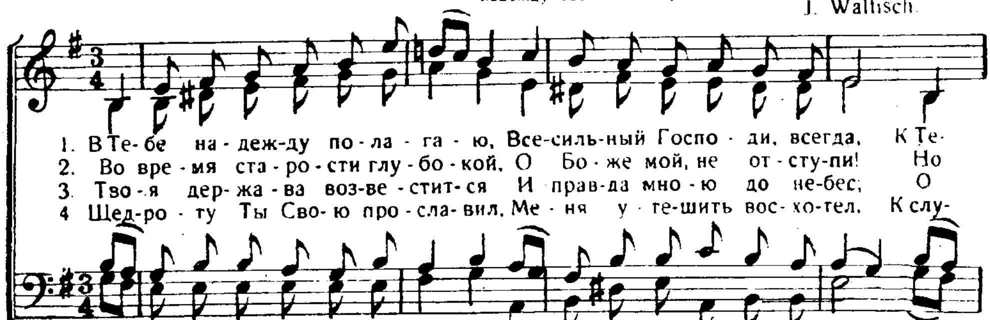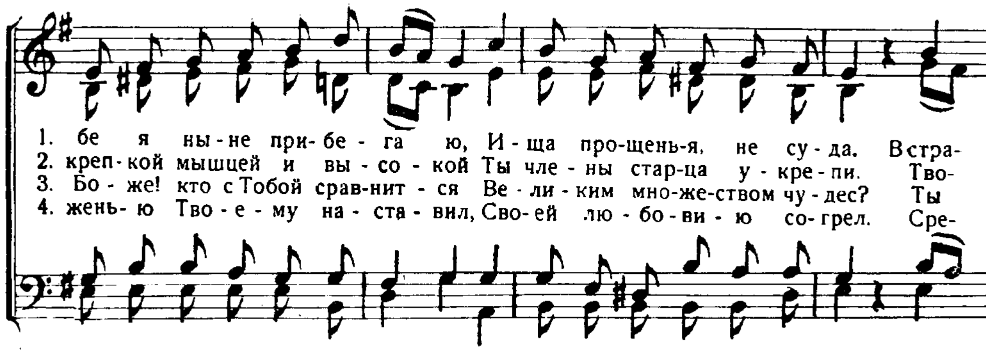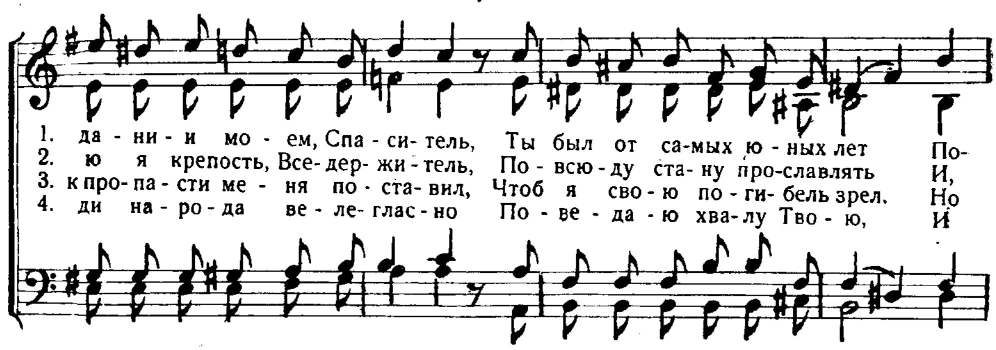




245. В Тебя надежду полагаю.
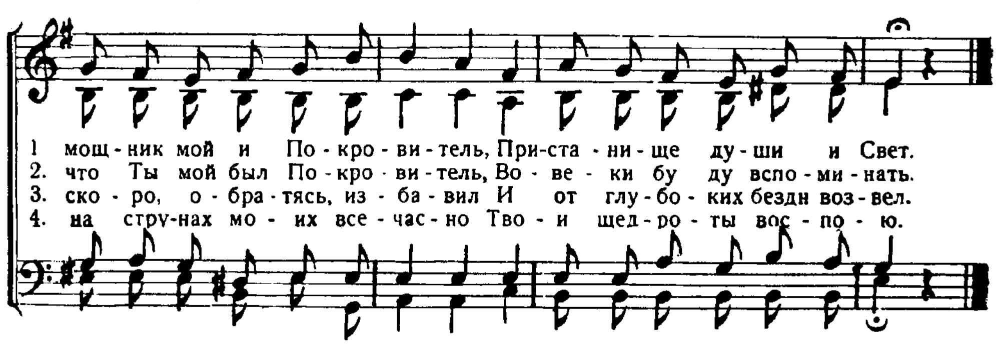
Блажен человек, который на Господа возлагает надежду свою. Пс. 39, 5.

J. Walfisch.
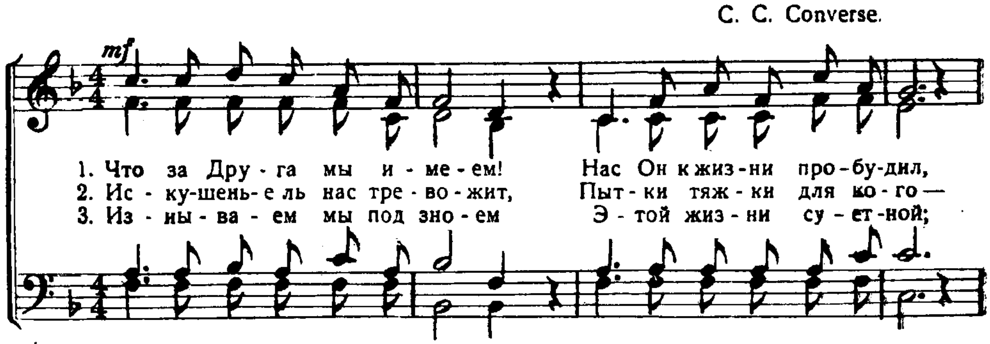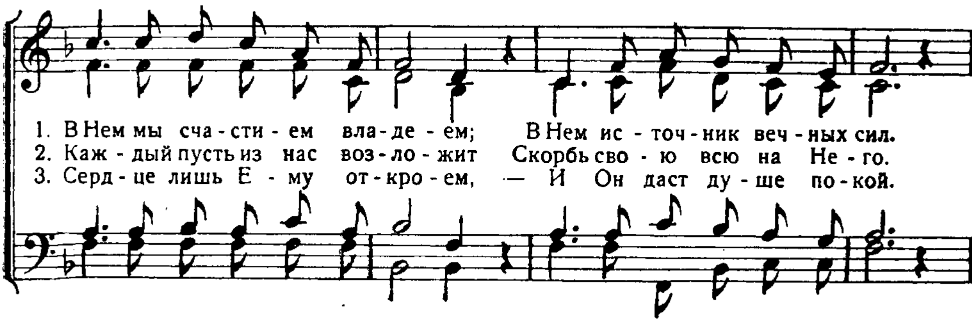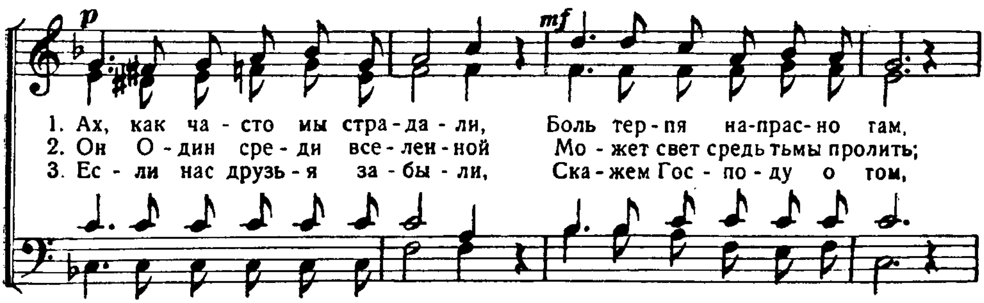








246. Что за друга мы имеем!
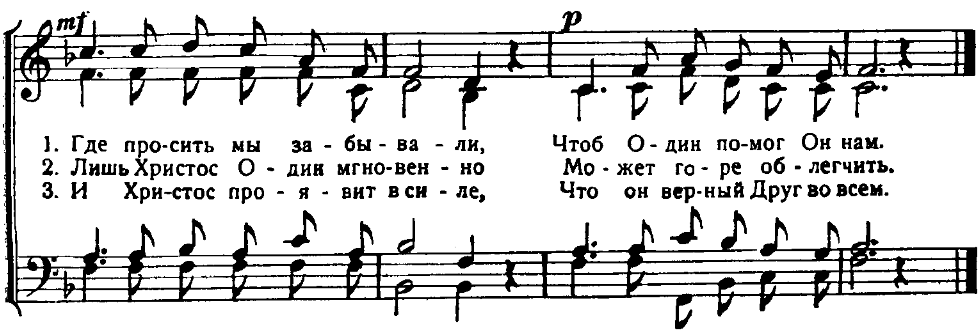
„Вы—друзья Мои". Иоан. 15, 14.

C. C. Converse.
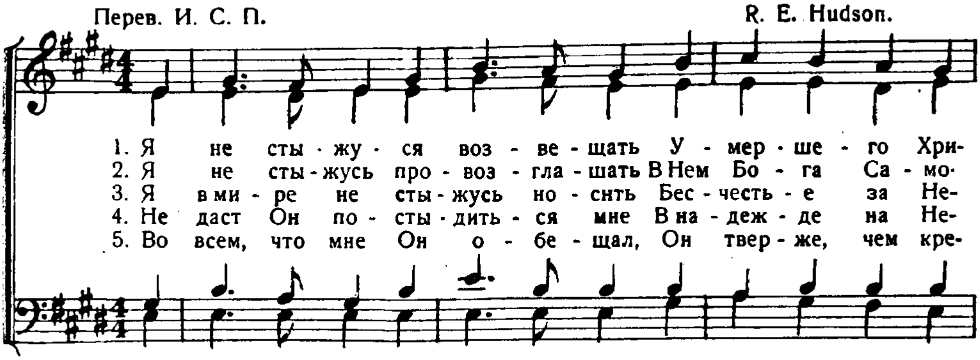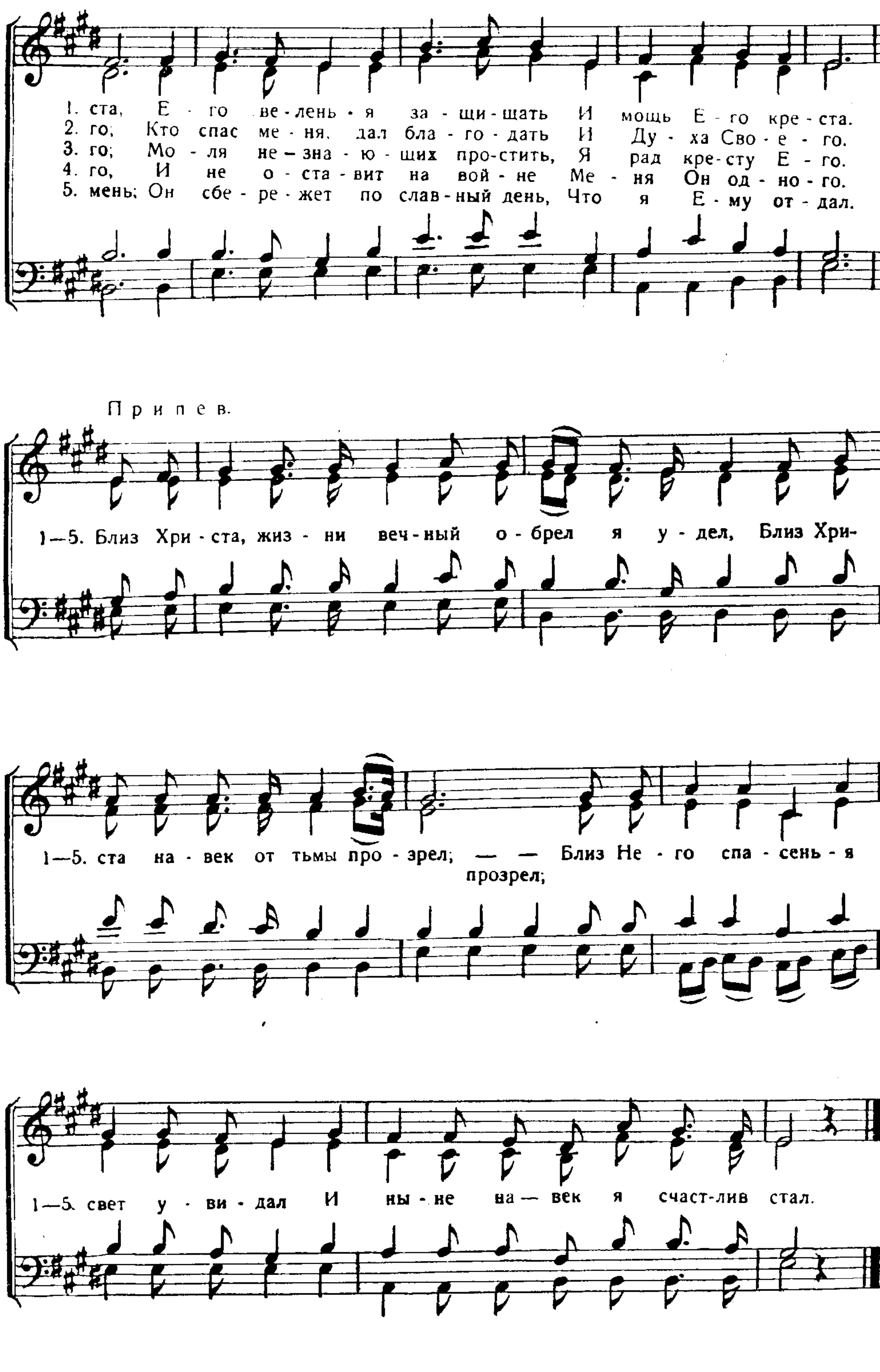








247. Я не стыжуся возвещать.

Не стыжусь благовествования Христова. Рим. 1, 16.
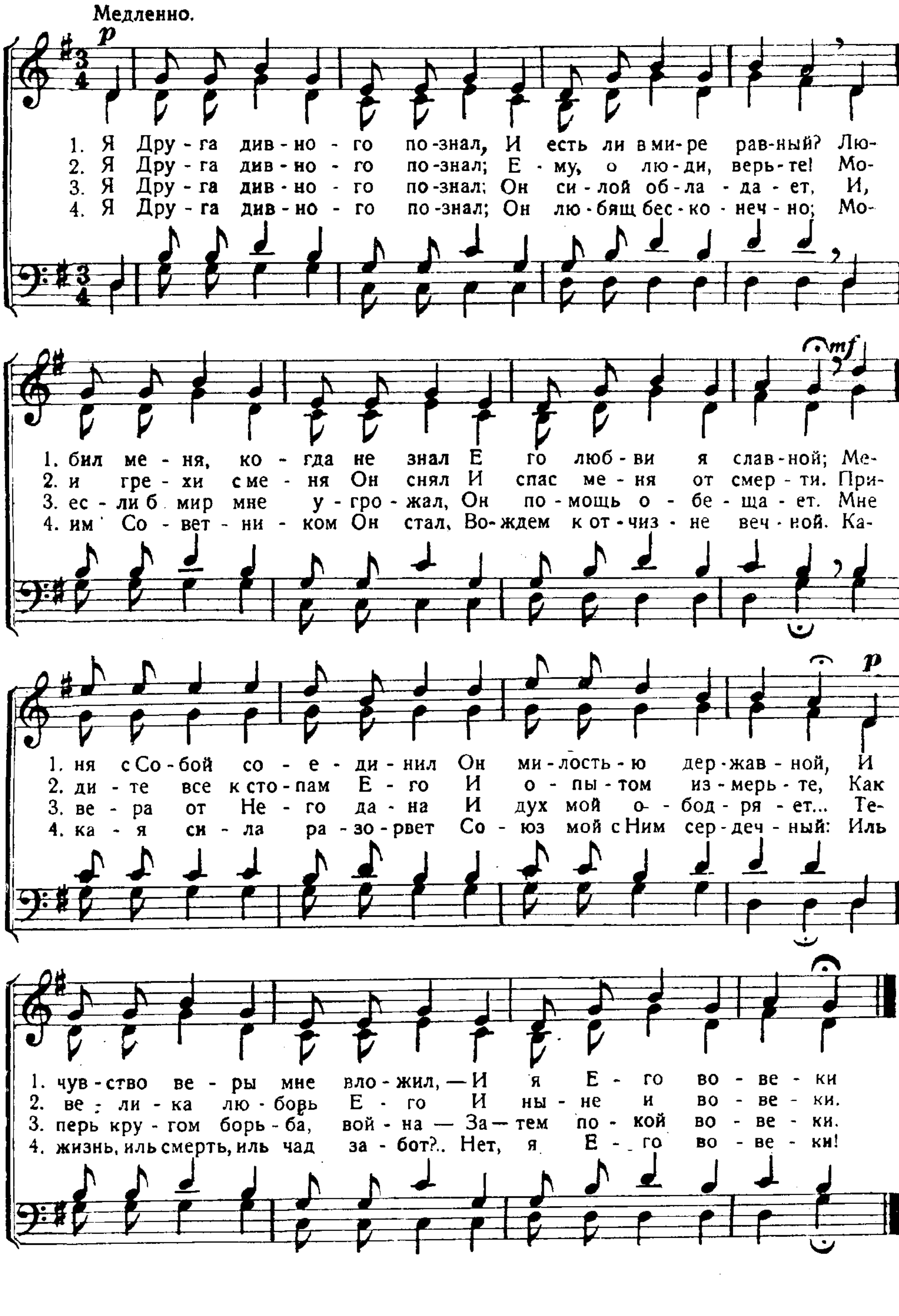
Перев. И. С. П. R. E. Hudson.




1. ста, Е - го ве - ленья - я за - щи - щать И мощь Е - го кре - ста.
2. го; Кто спас ме - ня, дал бла - го - дать И Ду - ха Сво - е - го.
3. го; Мо - ля не — зна - ю - щих про - стить, Я рад кре - сту Е - го.
4. го, И не о - ста - вит на вой - не Ме - ня Он од - но - го.
5. мень; Он сбе - ре - жет по слав - ный день, Что я Е - му от - дал.
Припев.
1—5. Близ Хри - ста, жиз - ни веч - ный о - брел я у - дел, Близ Хри-
1—5. ста на - век от тьмы про - зрел; — — Близ Не - го спа - сенья - я
прозрел;
1—5. свет у - ви - дал И ны - не на — век я счаст - лив стал.
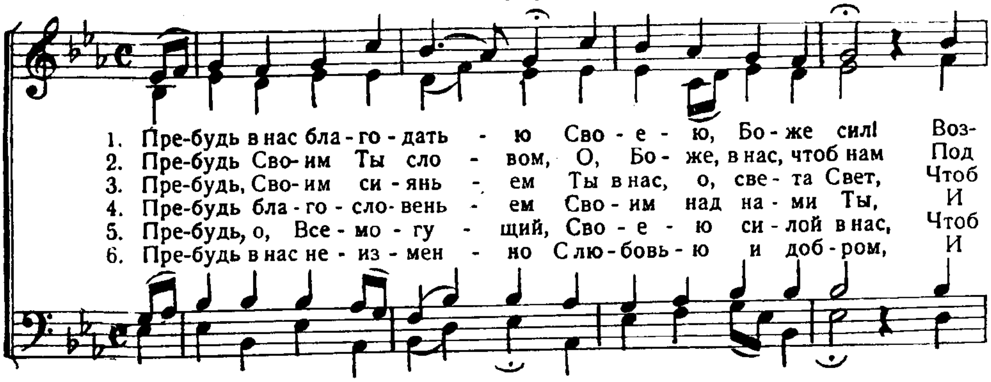
248. Я Друга дивного познал.
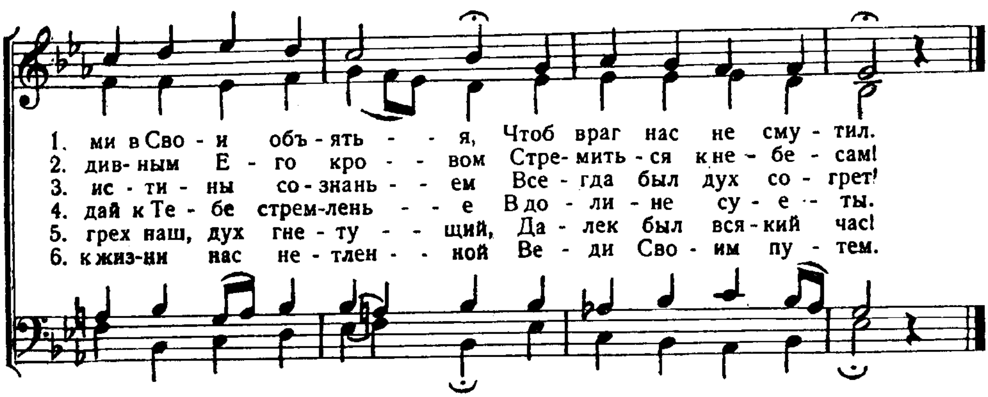
„Вы — друзья Мои". Иоан. 15, 14.



249. Пребудь в нас благодатью.
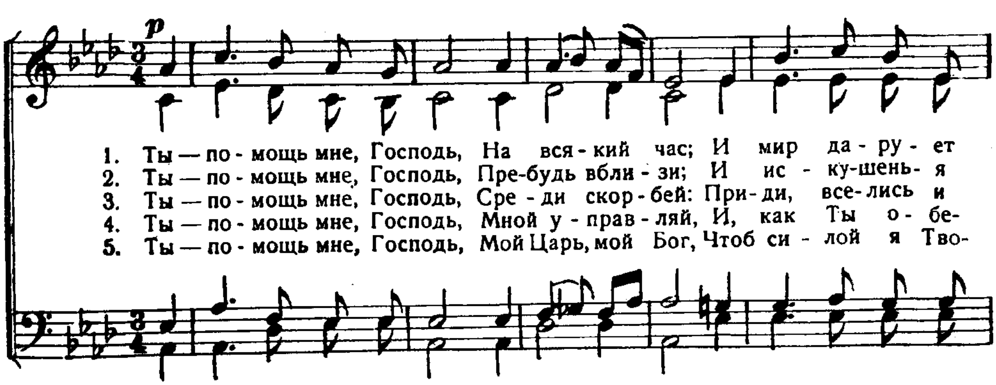
„Пребудьте во Мне, и Я в вас". Иоан. 15, 4.
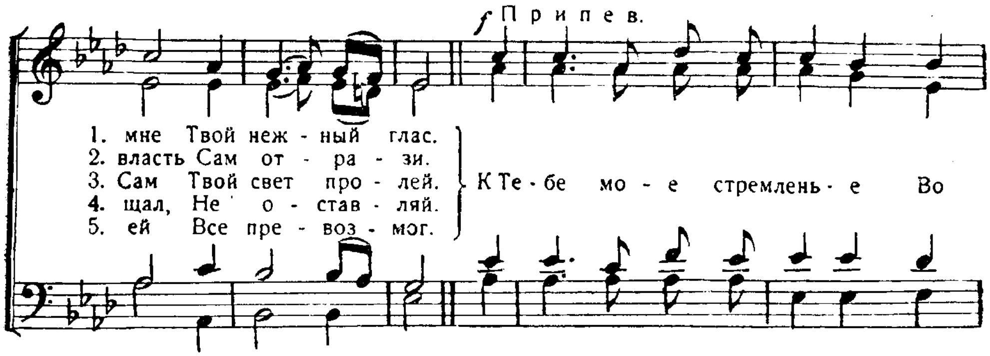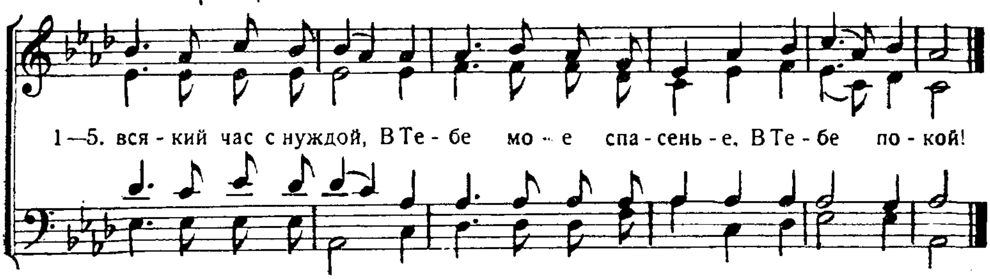




250. Ты помощь мне, Господь!

Господь мне помощник. Пс. 117, 7.
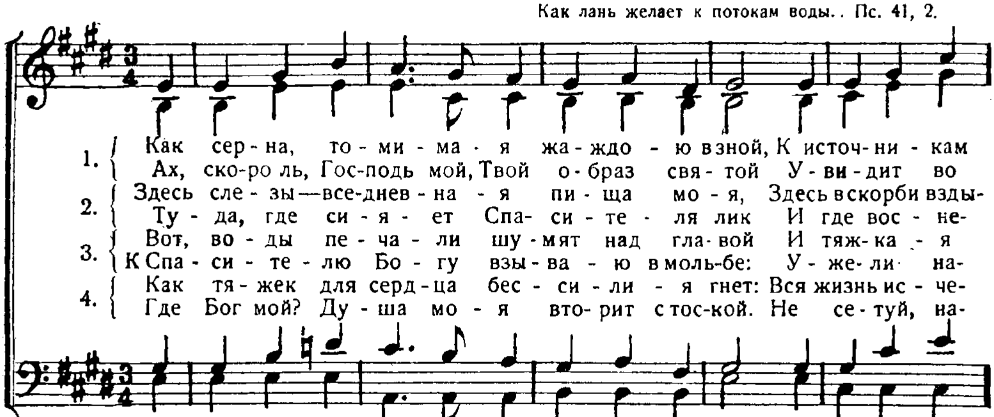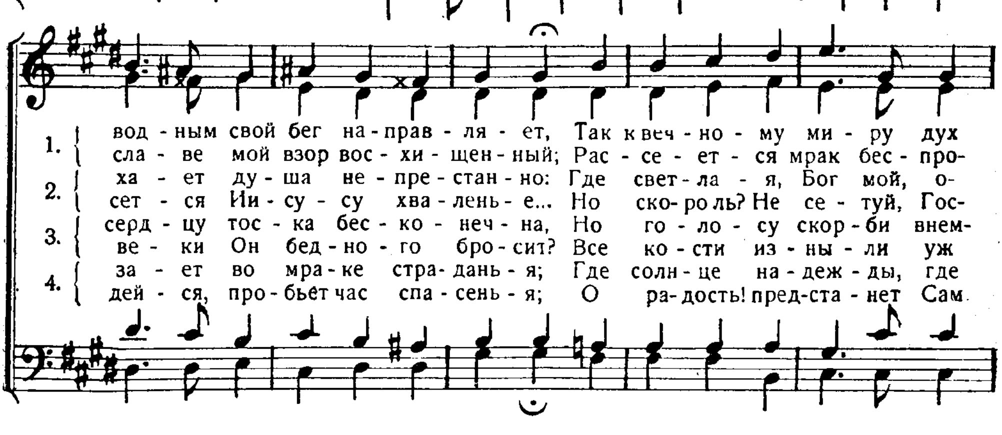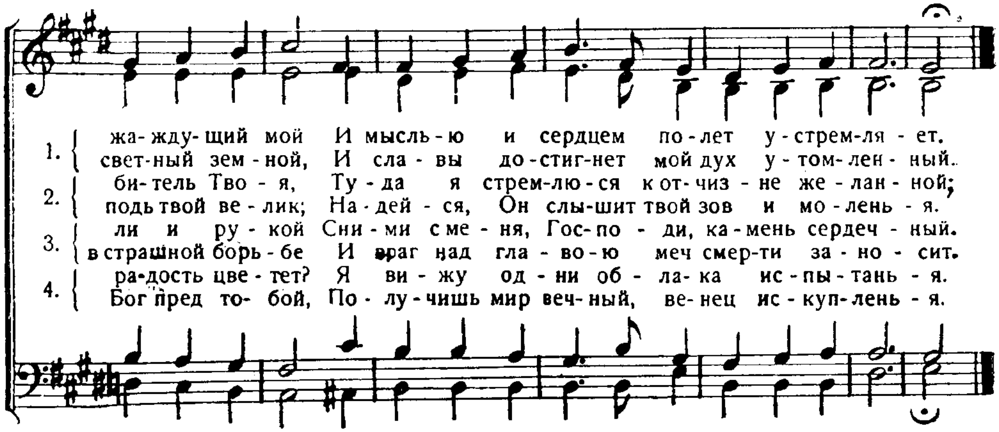






251. Как серна, томимая жаждой в зной.

Как лань желает к потокам воды.. Пс. 41, 2.
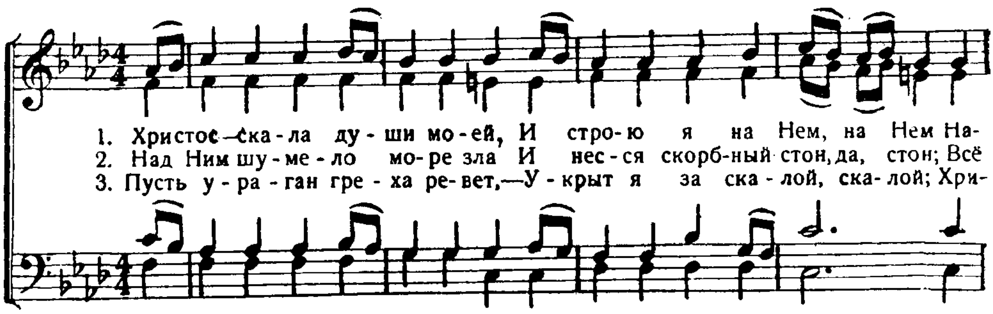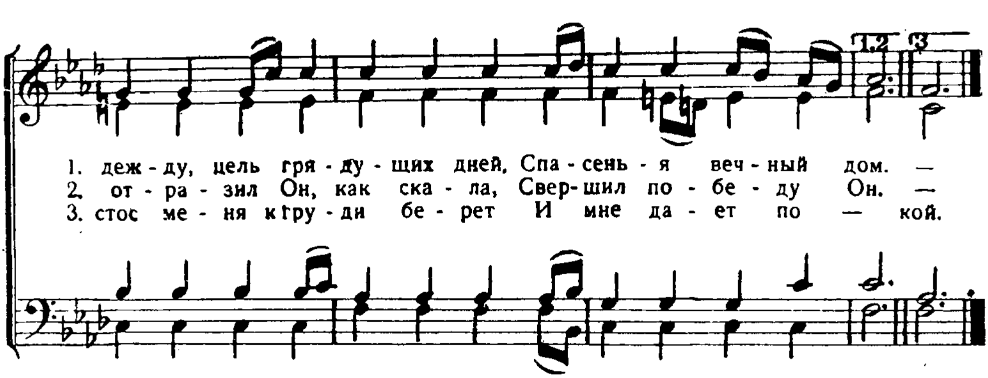






252. Христос—скала души моей.

Бог мой—скала моя. 2. Царств. 22, 3.
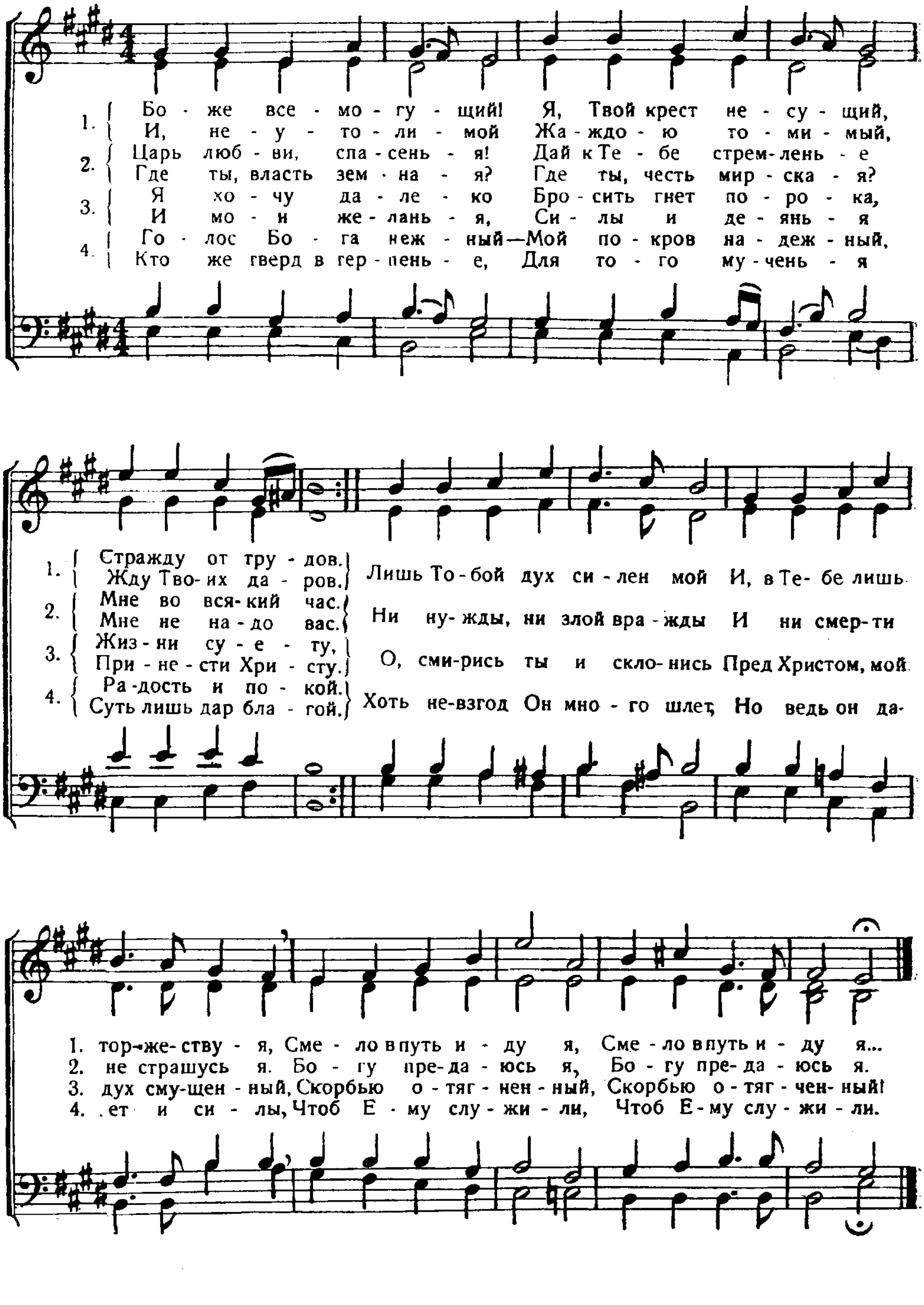
Перев. И. С. П.





253. Боже всемогущий!

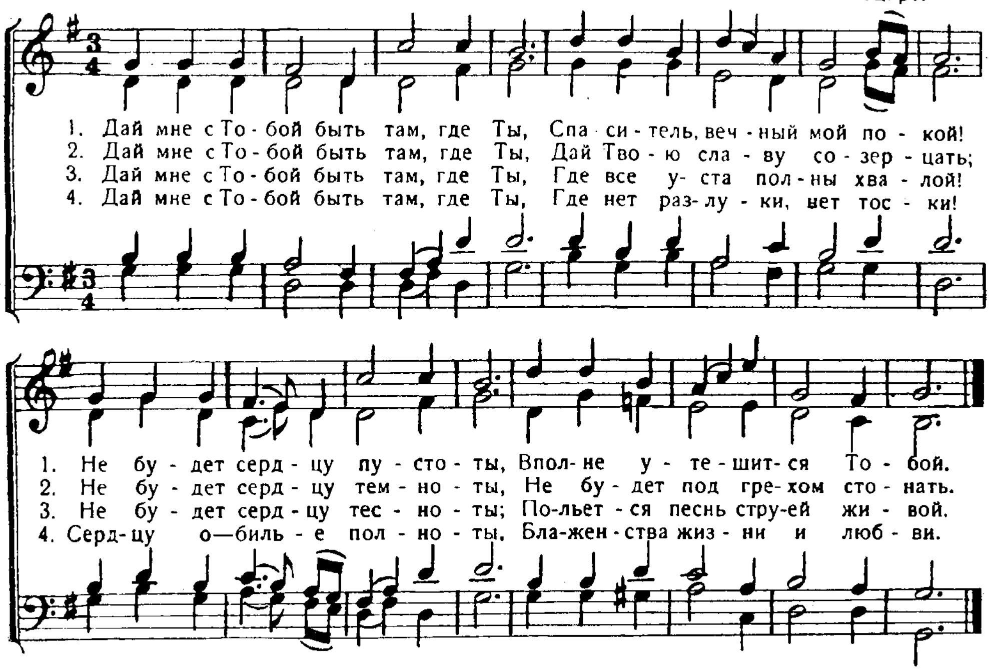
Предай Господу путь твой. Пс. 36, 5.



254. Дай мне с Тобой быть!

„Где Я, там и слуга Мой будет". Иоан. 12, 26.

Моцарт.
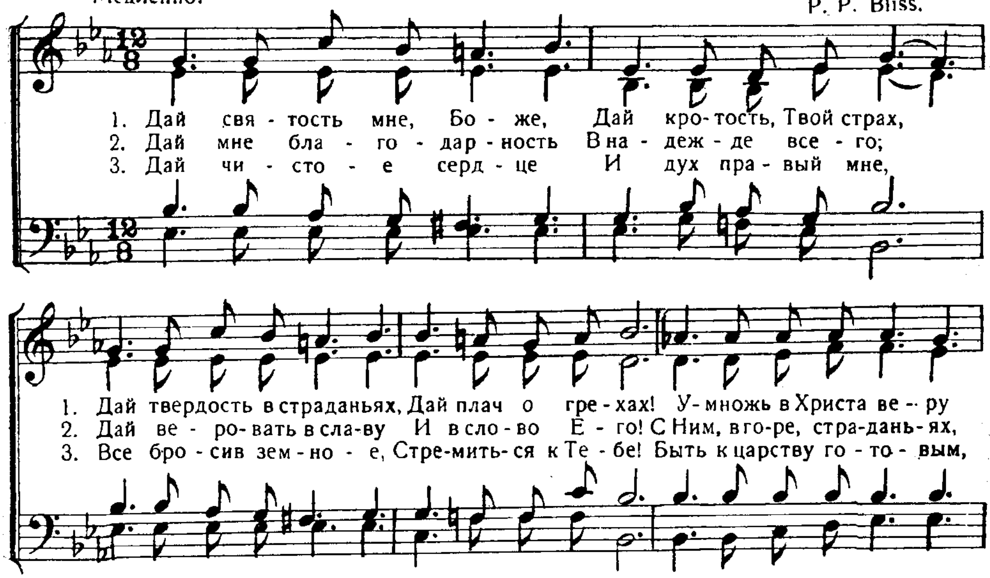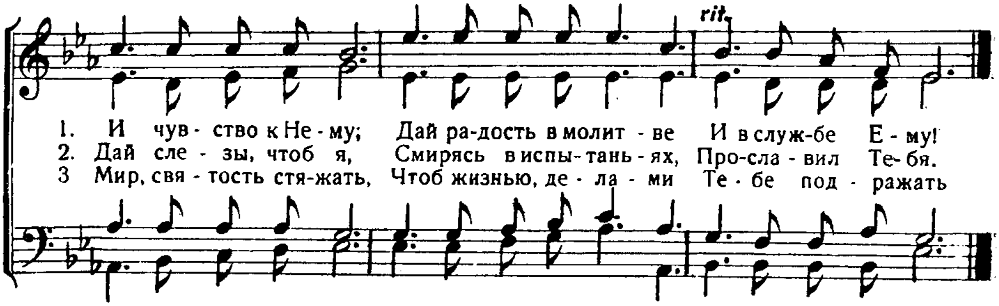


255. Дай святость мне, Боже!

Внемли гласу вопля моего, Царь мой и Бог мой! ибо я к Тебе молюсь. Пс. 5, 3.

Медленно.

P. P. Bliss.
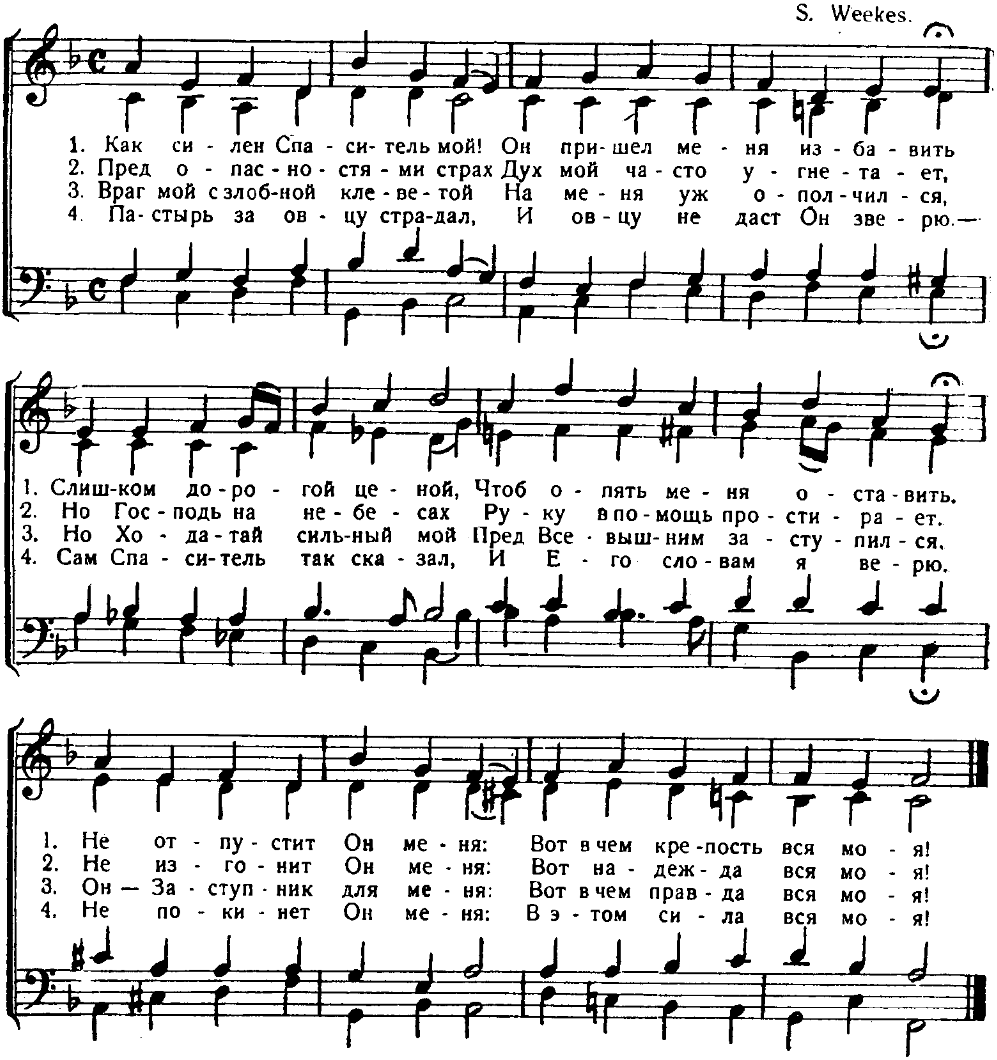




256. Как силен Спаситель мой.
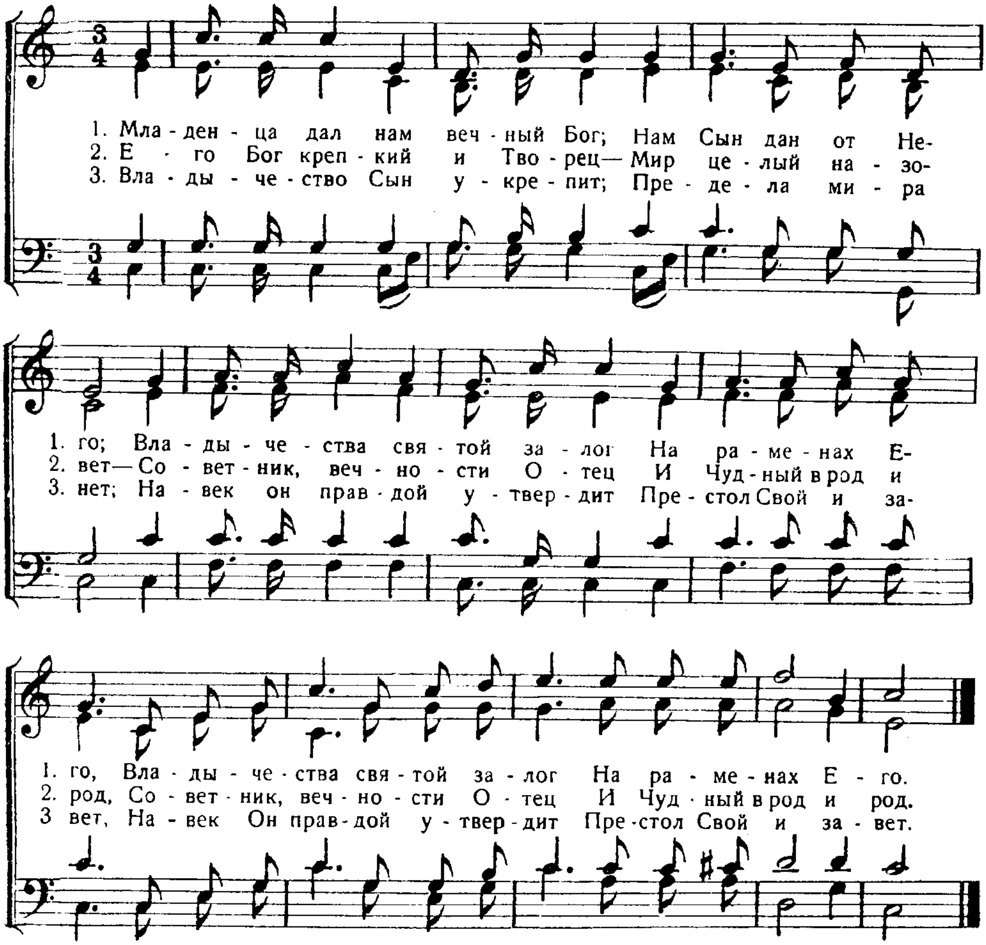
Бог наш силен спасти нас. Дан. 3, 17

S. Weekes.



257. Младенца дал нам вечный Бог.
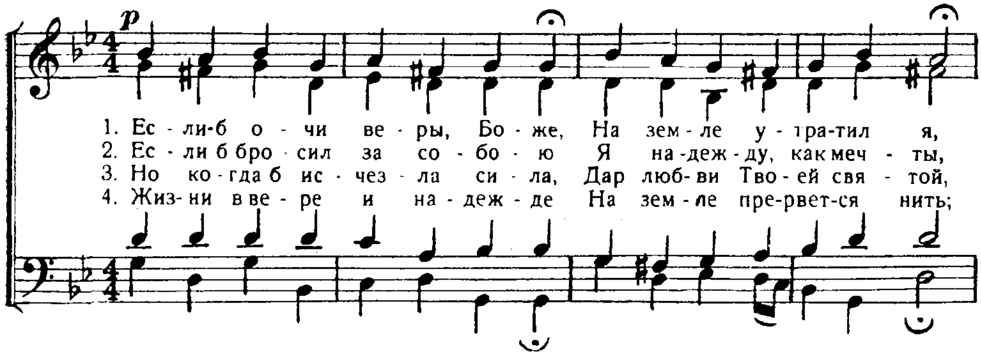
Младенец родился нам. Ис. 9, 6.
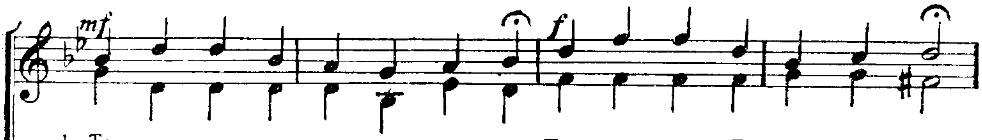


258. Если-б очи веры, Боже!

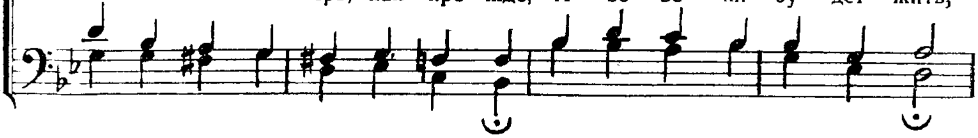
Слова И. С. П.
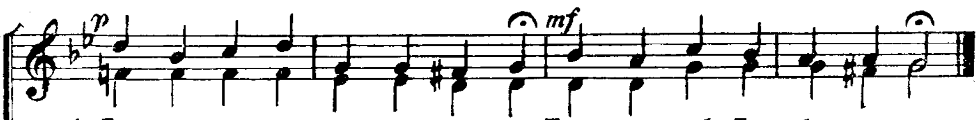
Вера, надежда, любовь, но любовь из них больше 1. Кор. 13, 13.



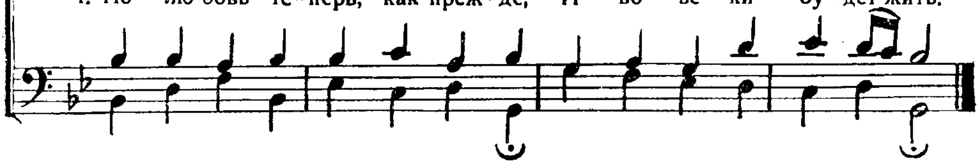


1. То на-деж-ды крыль-я все-же При-нес-ли б к Те-бе ме-ня,
2. То лю-бовь бы-ла б со мно-ю, А с лю-бовь-ю был бы Ты,
3. Что-бы без-дну у-стра-ни-ло Меж-ду мно-ю и То-бой?
4. Но лю-бовь те-перь, как пре-жде, И во-ве-ки бу-дет жить,
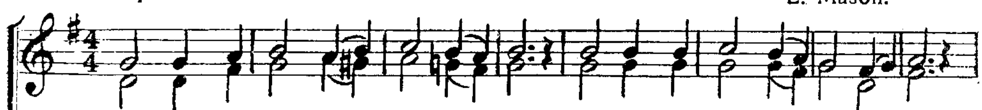




1. То на-деж-ды крыль-я все-же При-нес-ли б к Те-бе ме-ня.
2. То лю-бовь бы-ла б со мно-ю, А с лю-бовь-ю был бы Ты.
3. Что-бы без-дну у-стра-ни-ло Меж-ду мно-ю и То-бой?
4. Но лю-бовь те-перь, как преж-де, И во-ве-ки бу-дет жить.
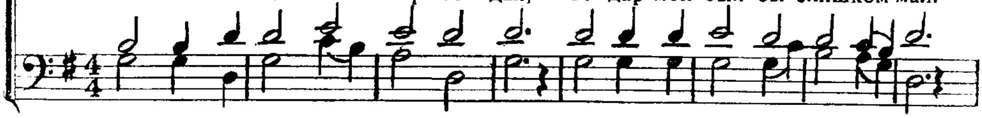


259. Когда я поднимаю взор.
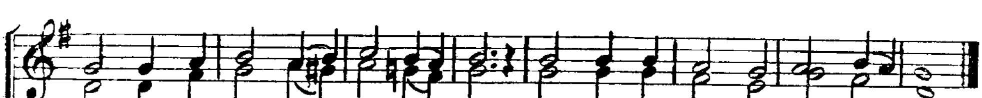
Они воззрят на Него, которого пронзили. Зах. 12, 10.

Перев. И. С. П. L. Mason.

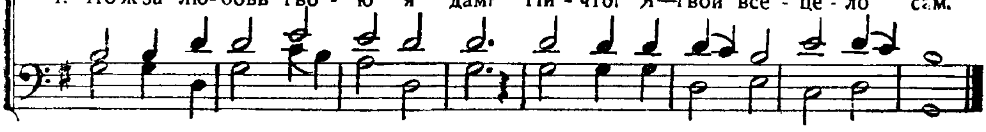


1. Ко-гда я под-ни-ма-ю взор На крест, где Бо-жий Сын страдал,
2. Гос-подь! хра-ни ме-ня, чтоб я Здесь в мире сла-вы не ис-кал,
3. Го-ря лю-бовь-ю, Ты, Хри-стос, За нас стра-дал и про-лил кровь
4. Ког-да б я це-лый мир от-дал, То дар мой был бы слишком мал.
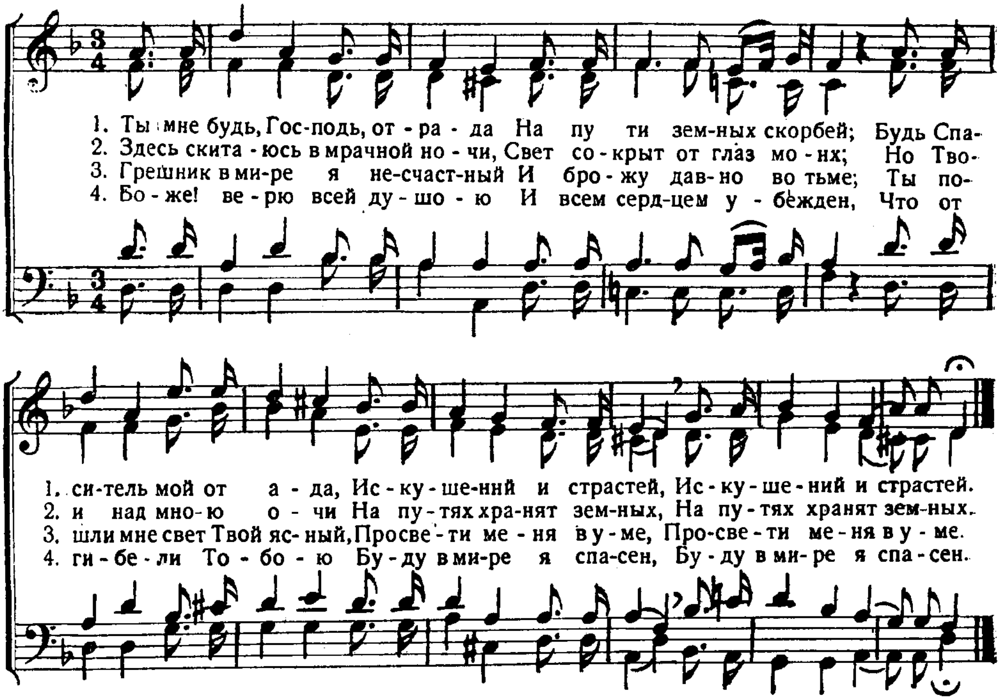




1. Я со-зна-ю гре-ха по-зор, Сты-жусь то-го, что по-чи-тал.
2. Чтоб подвиг Твой, чтоб смерть Тво-я Бы-ли вен-цом мо-их по-хвал.
3. Сре-ди враж-ды, сре-ди у-гроз. Как ве-ли-ка Тво-я лю-бовь!
4. Что ж за лю-бовь Тво-ю я дам? Ни-что! Я—Твой все-це-ло сам.



260. Ты мне будь, Господь, отрада.
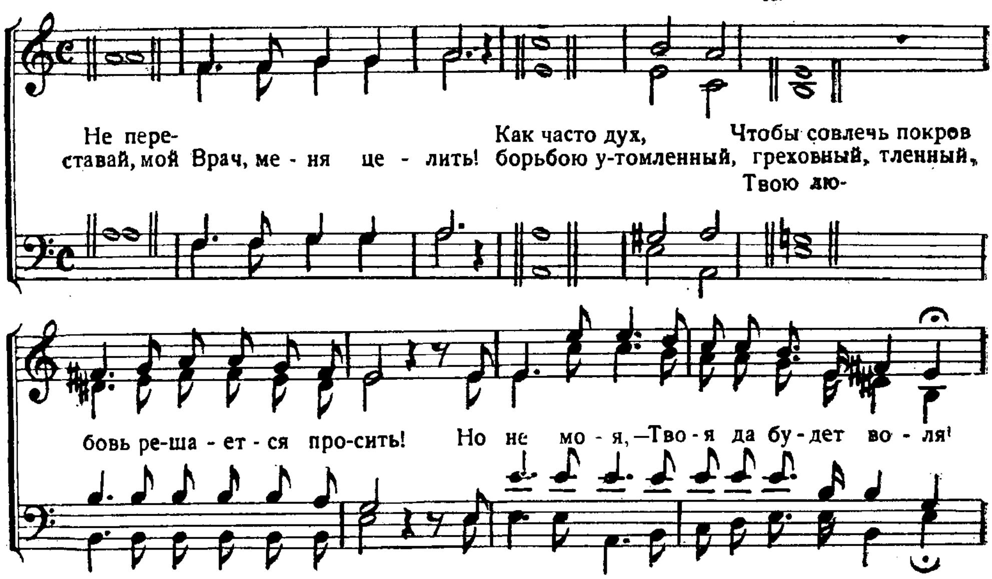
Просветил очи сердца вашего. Еф. 1, 18.
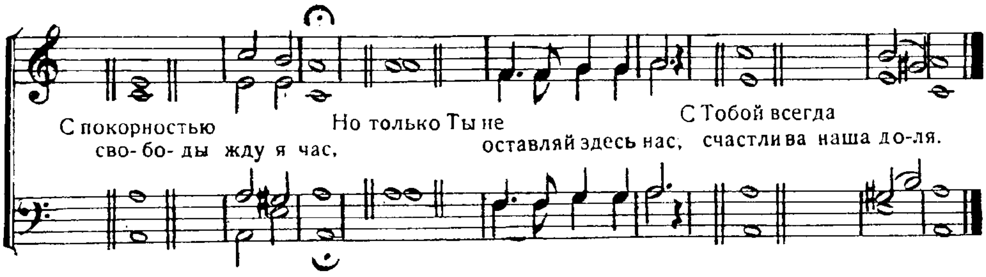


261. Не переставай, мой Врач, меня целить.

Он исцеляет сокрушенных сердцем,
и врачует скорби их. Пс. 146, 3.
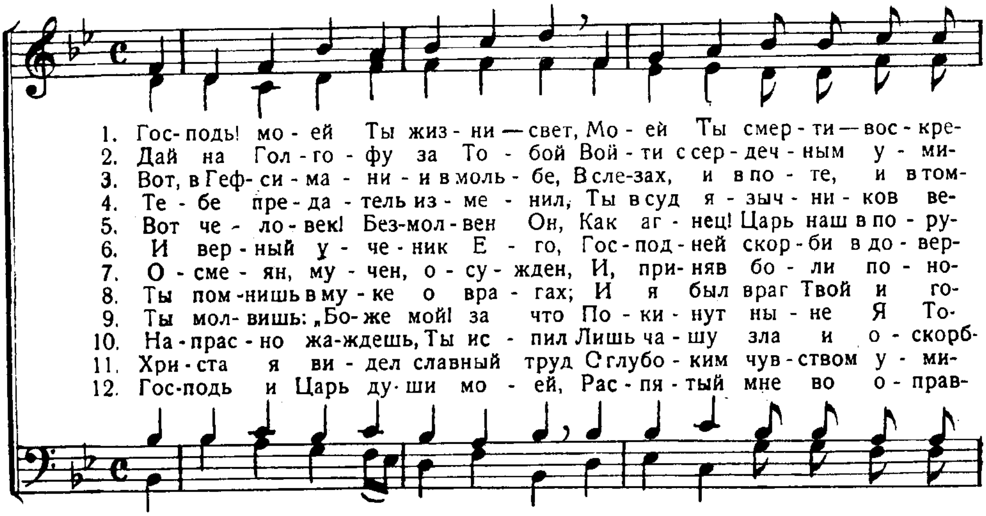
К. Г. Инкис.
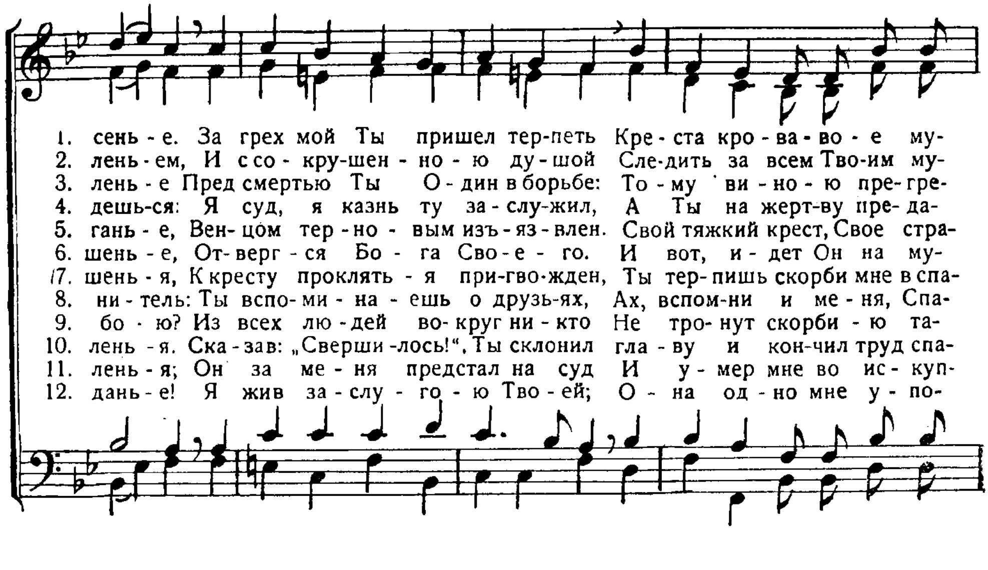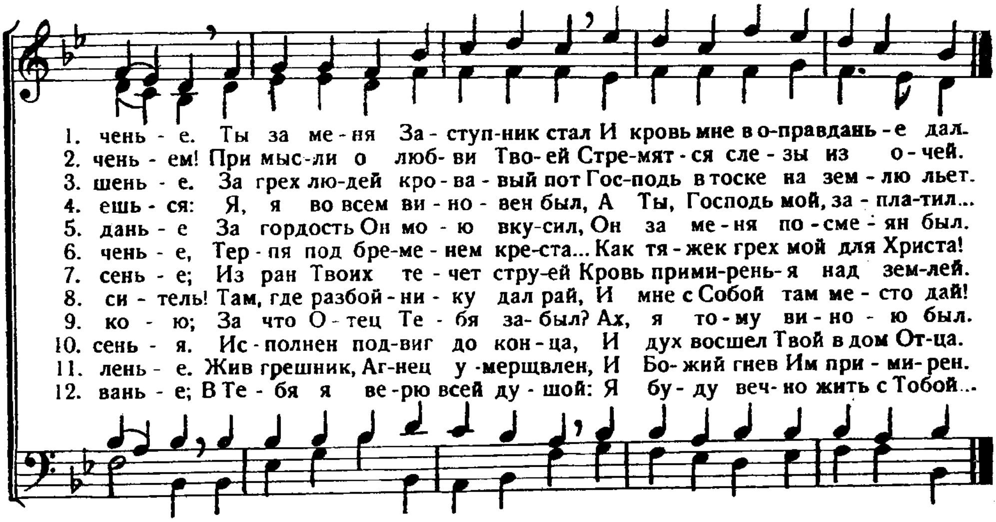




262. Господь! моей Ты жизни — свет.

„Я есмь воскресение и жизнь" Иоан. 11, 25.
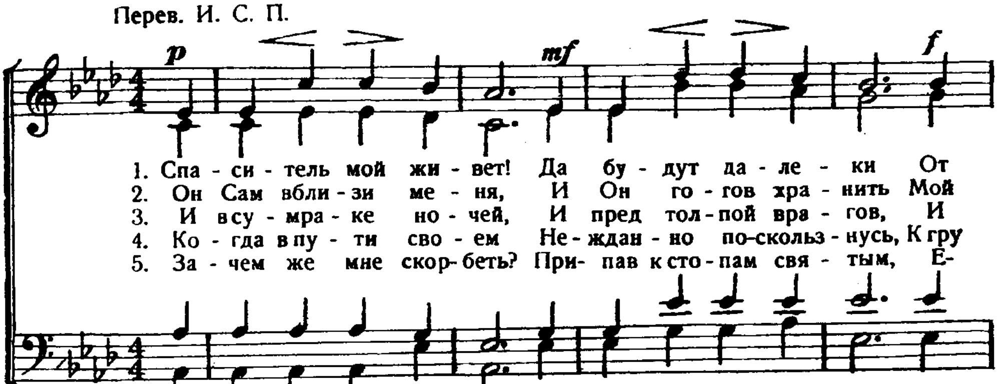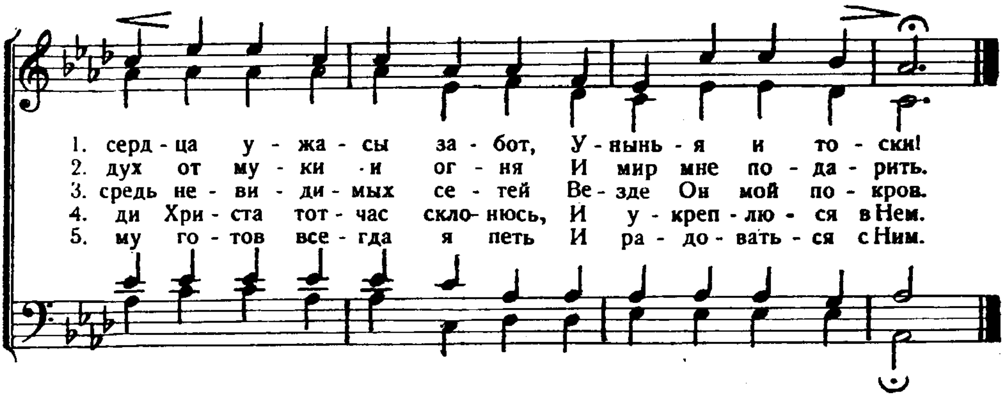






263. Спаситель мой живет!

Искупитель мой жив. Иов. 19, 25.

Перев. И. С. П.
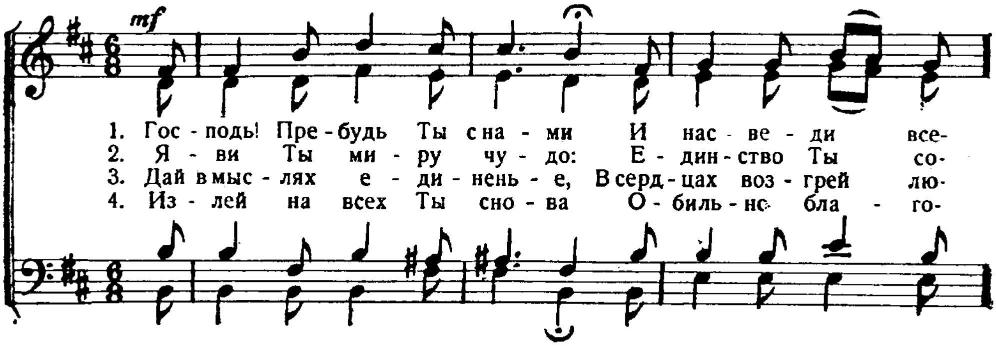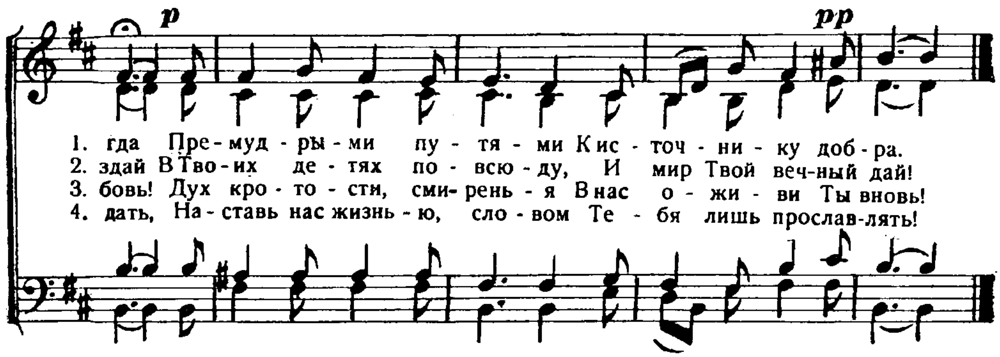




264. Господь! пребудь Ты с нами.

Любовь Божия излилась . . . Рим. 5, 5.

Andante.
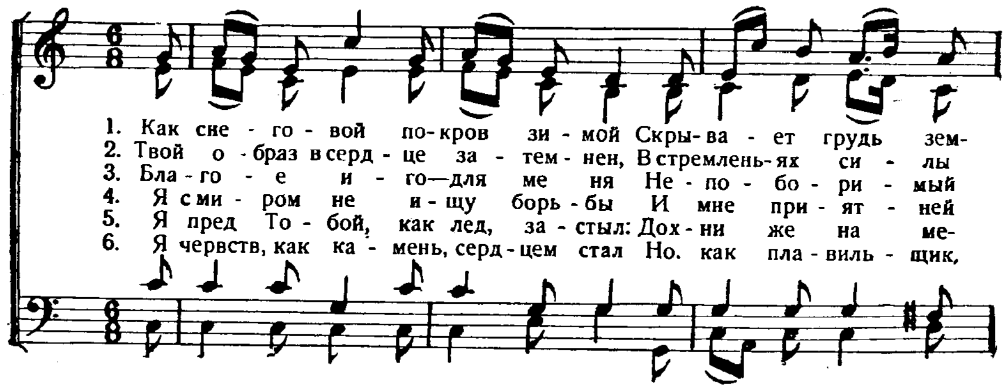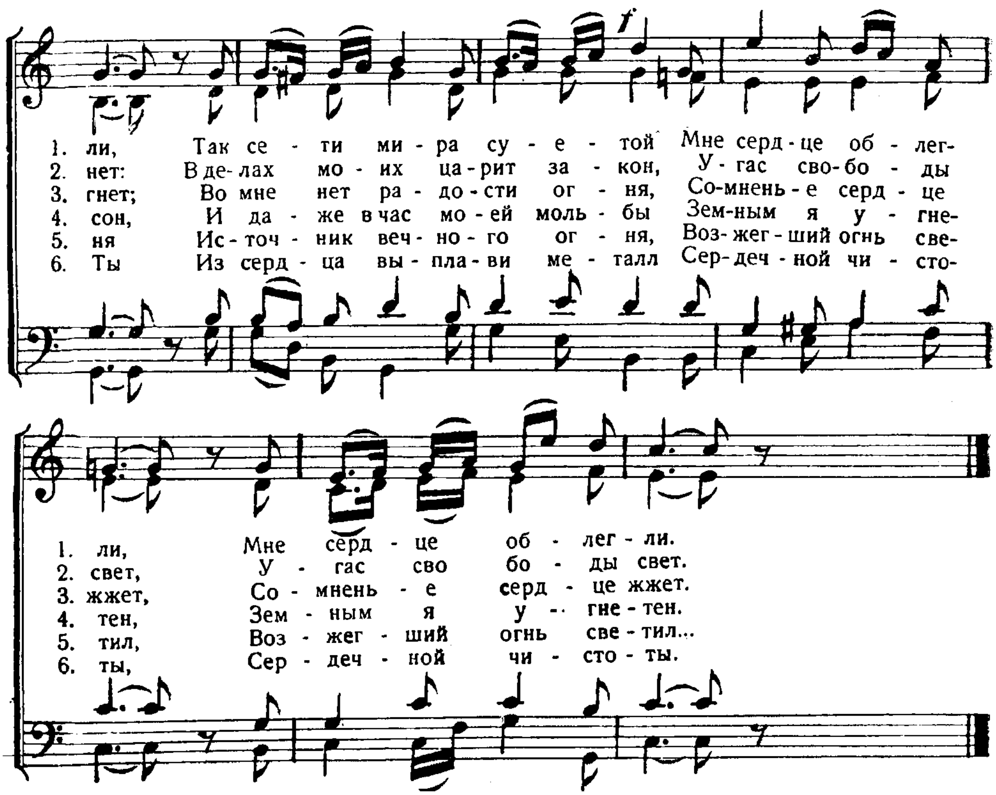




265. Как снеговой покров зимой.

Во многих охладеет любовь. Матф. 24, 12.

Слова И. С. П.

Фр. Зилхер.
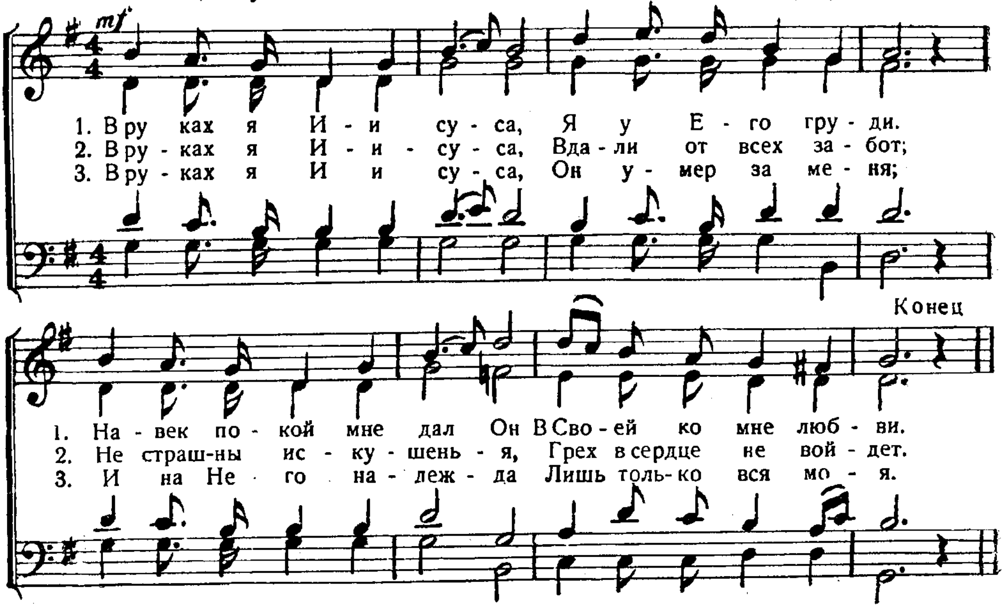


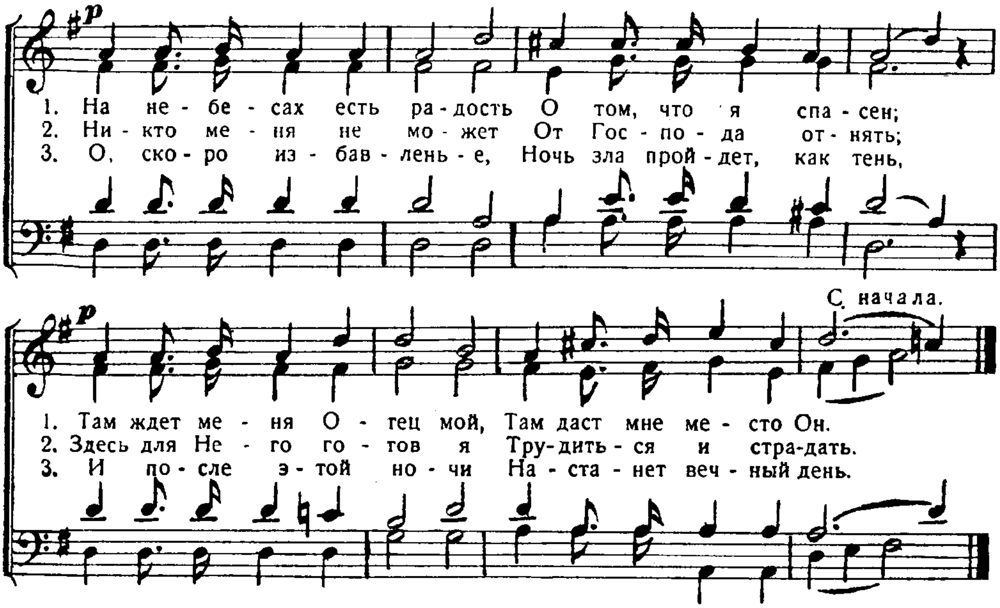


266. В руках я Иисуса.

„Никто не похитит их из руки Моей". Іоан. 10, 28.
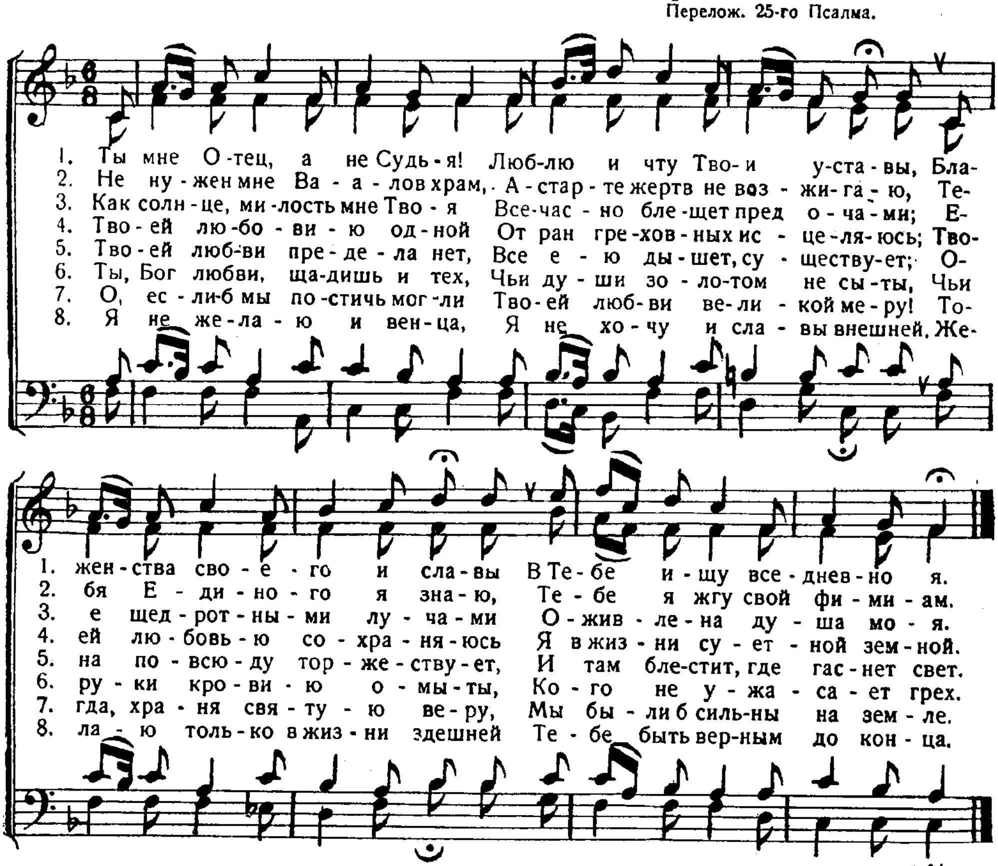
Медленно, с чувством. W. H. Doane.





267. Ты мне Отец, а не Судья!
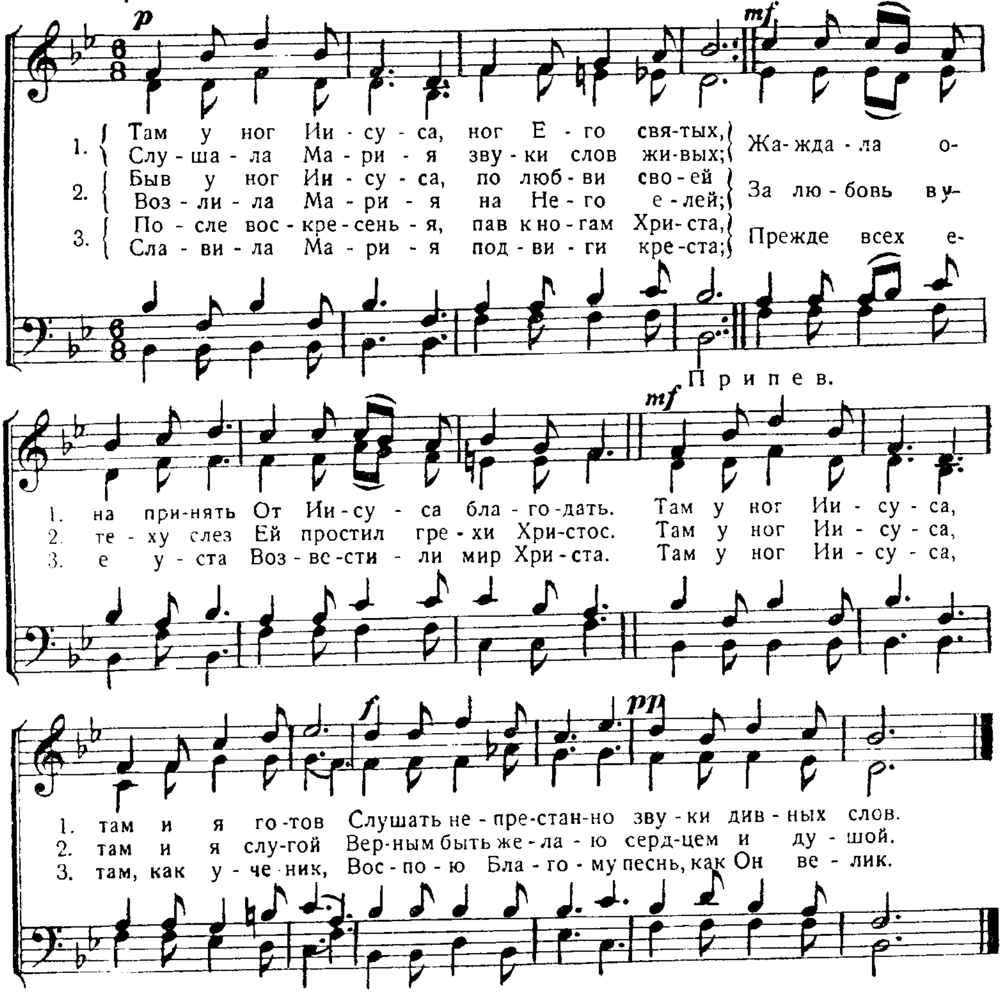
Перелож. 25-го Псалма.



268. Там у ног Иисуса.

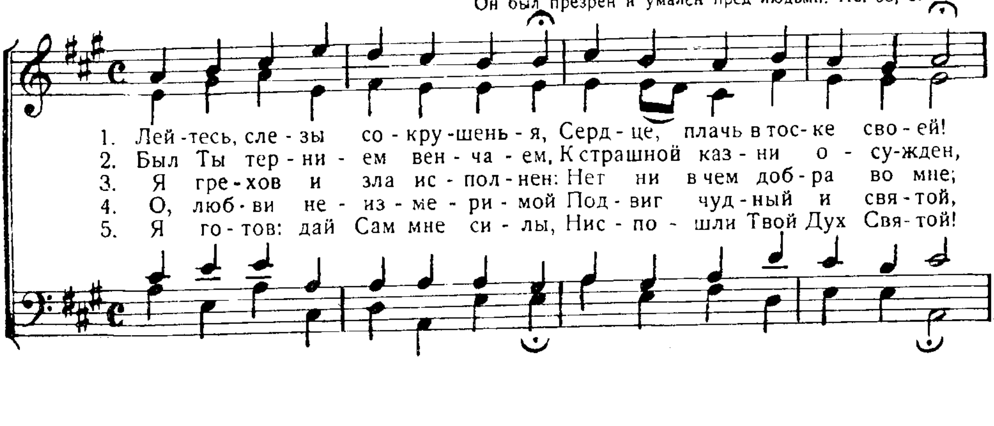
Мария села у ног Иисуса. Лук. 10, 39.
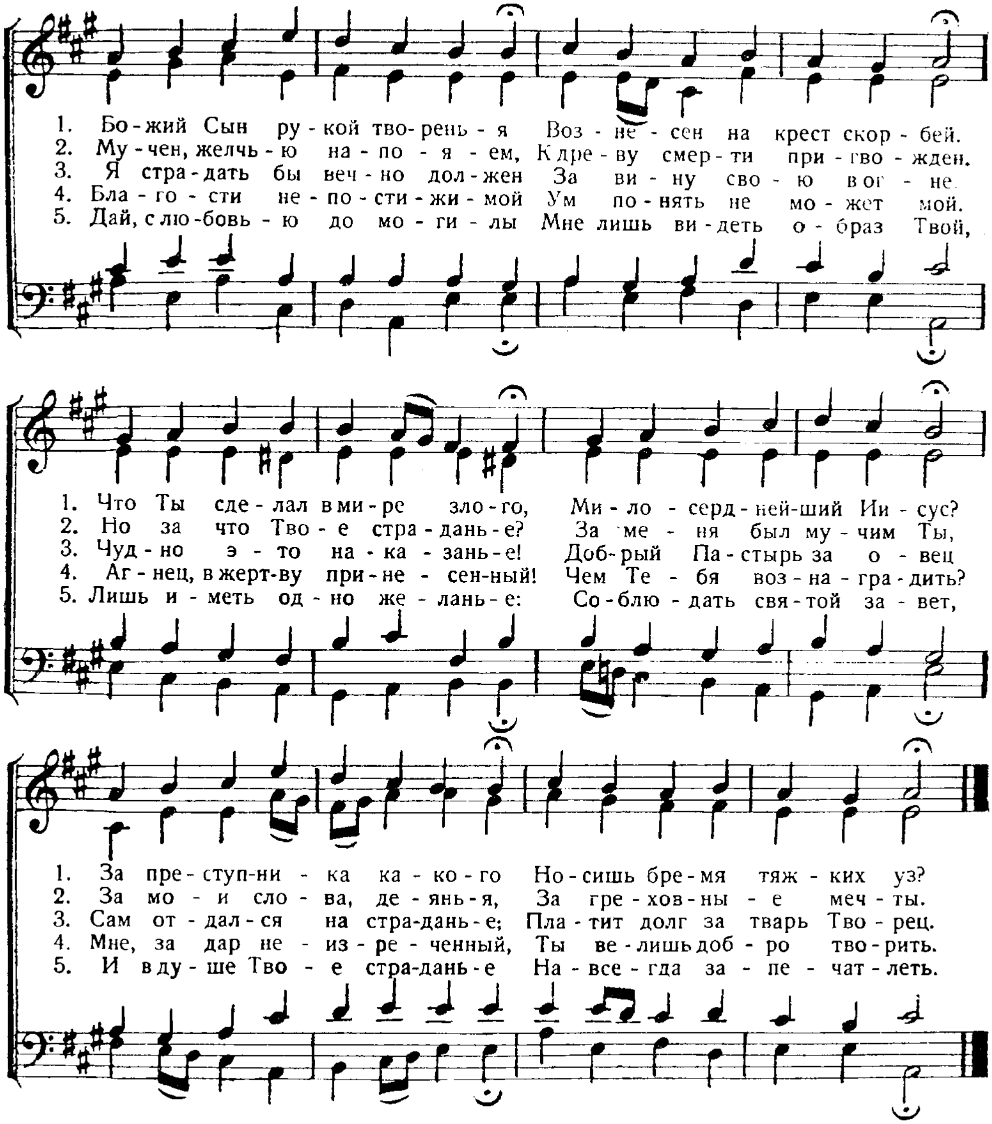
Перев. И. С. П. П. П. Блисс.



269. Лейтесь, слезы сокрушенья.
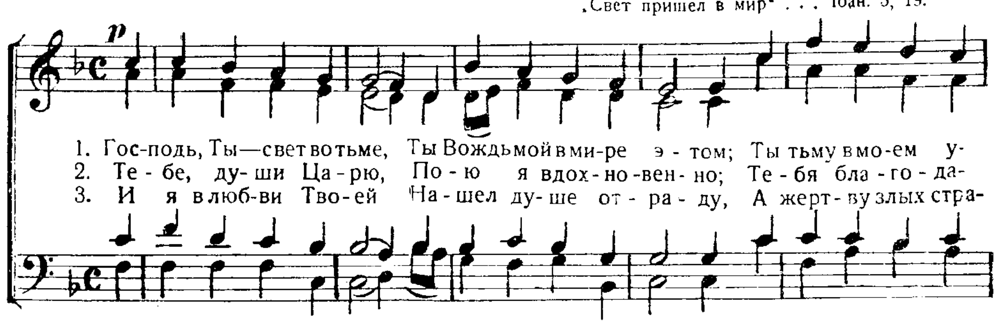
Он был презрен и умален пред людьми. Ис. 53, 3.
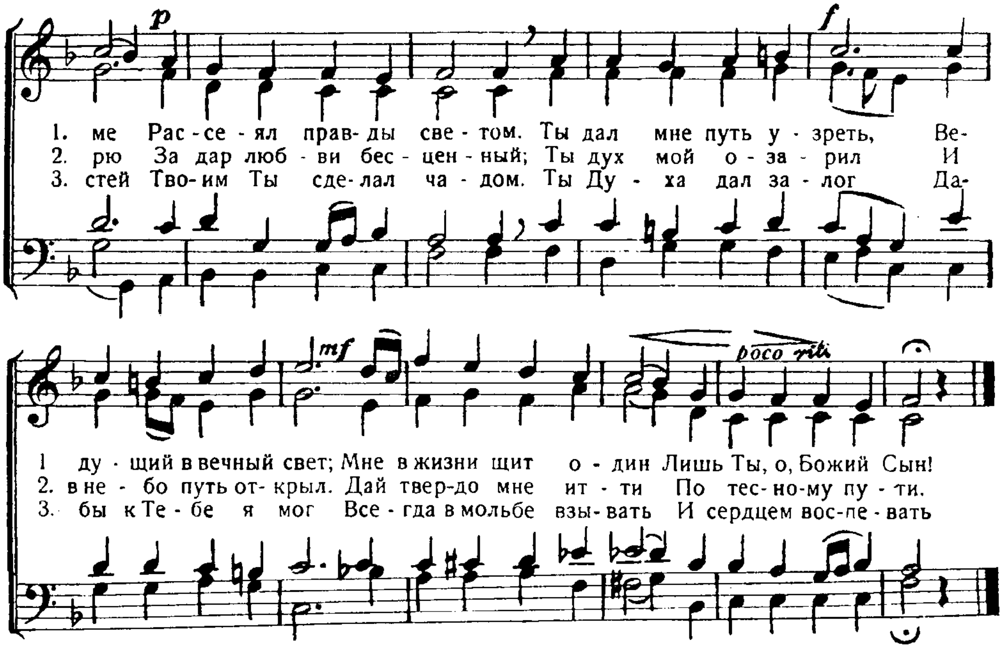




270. Господь, Ты—свет во тьме!
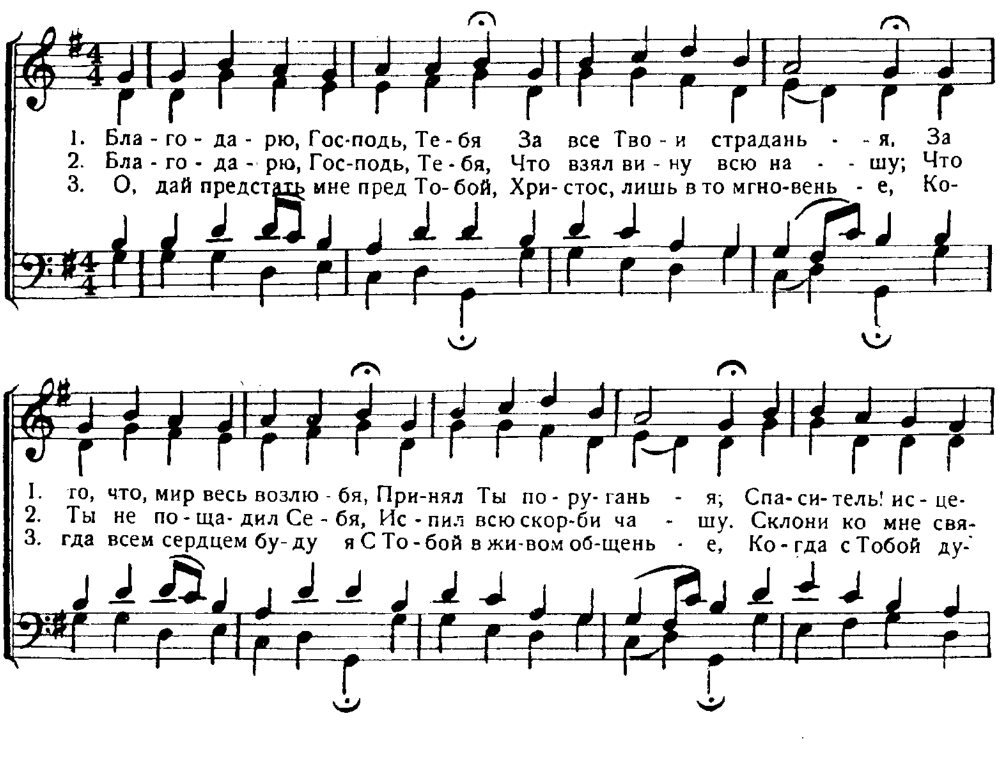
„Свет пришел в мир" . . . Іоан. 3, 19.
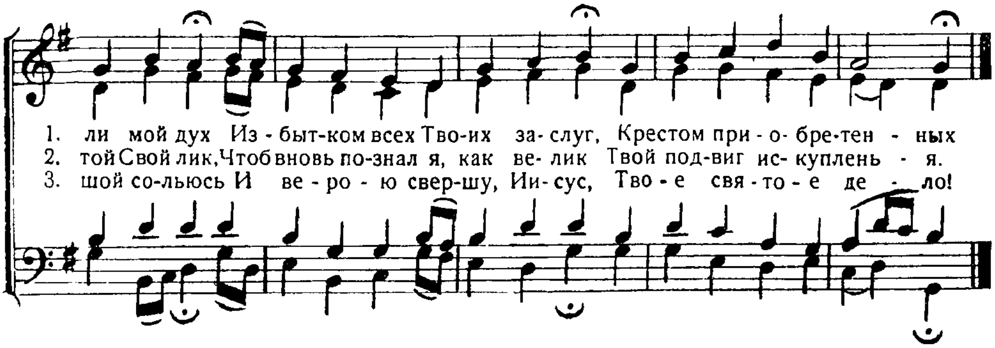




271. Благодарю, Господь, Тебя.

Исцели меня, Господи! Пс. 6, 3.
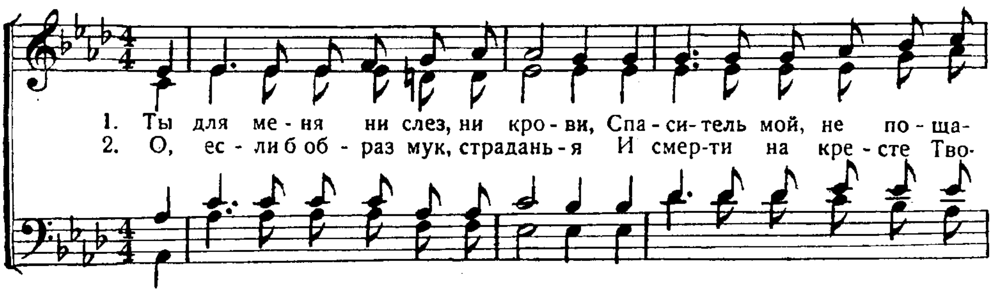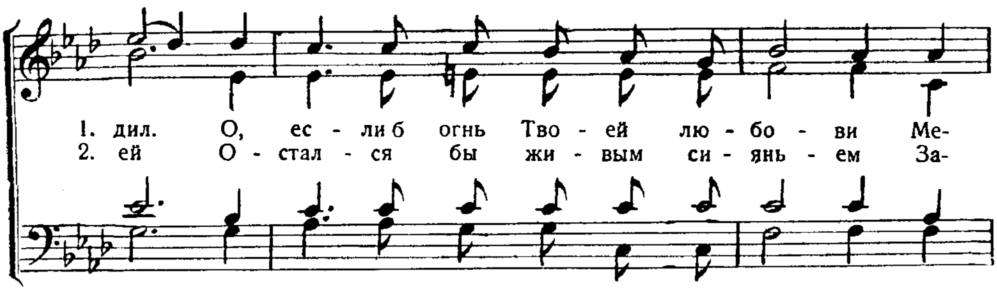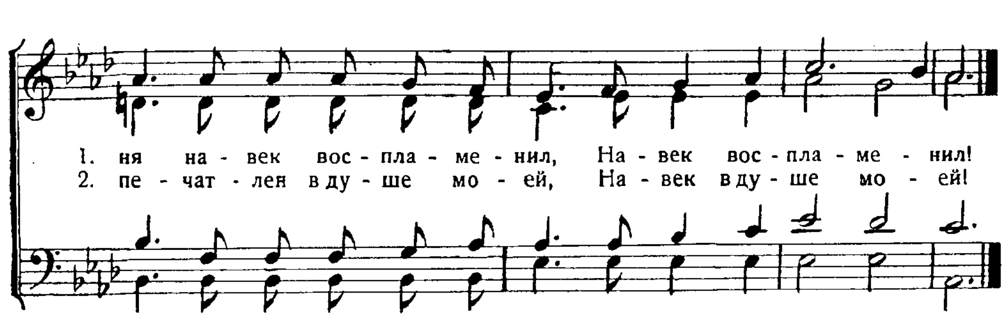




272. Ты для меня ни слез, ни крови.

Который Сына Своего не пощадил. Рим. 8, 32.

Dr. A. Z. Peace.
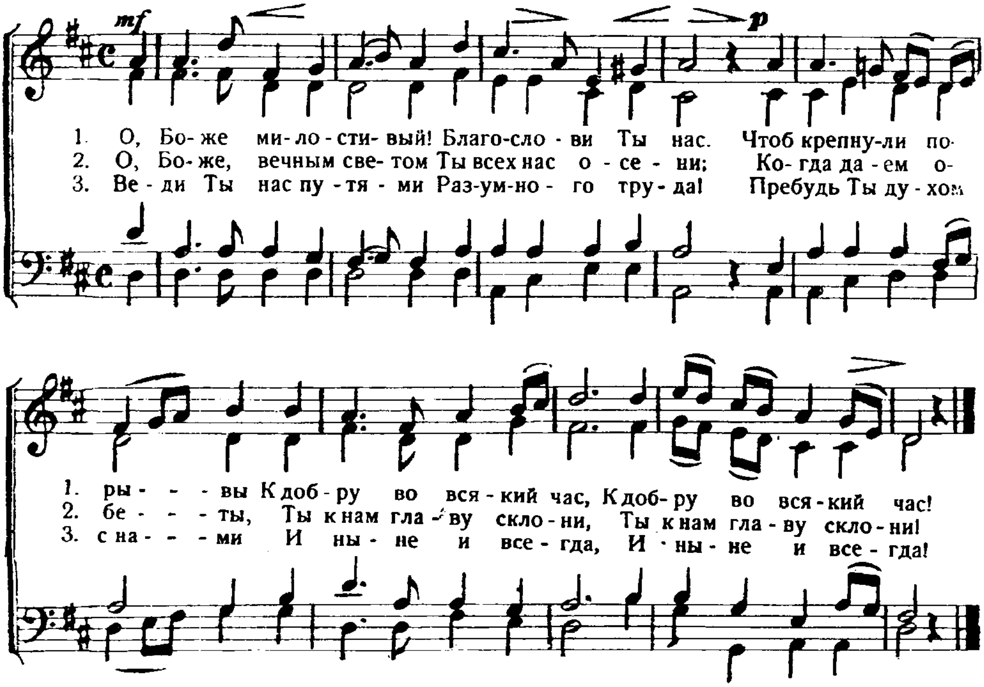






273. О, Боже милостивый!

Он, Милостивый, прощал грех. Пс. 77, 38.
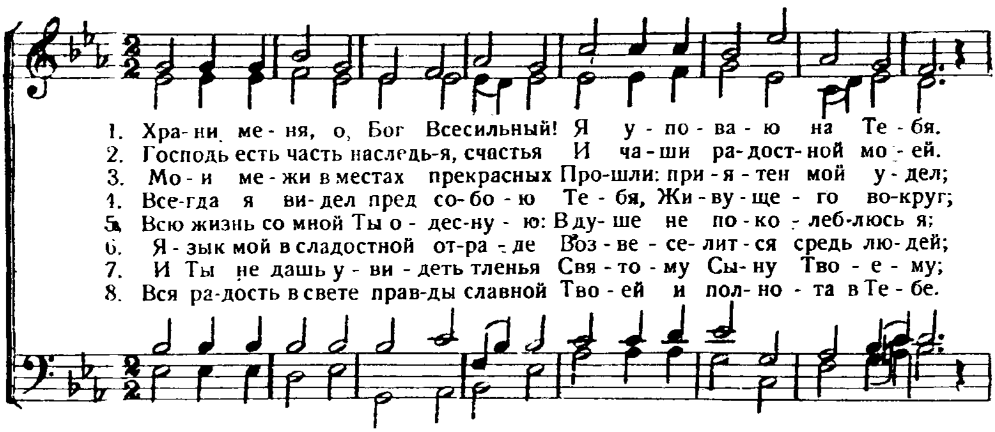
Palmer.



274. Храни меня, о, Бог Всесильный!
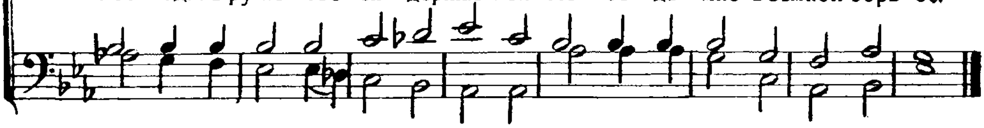
Перелож. 15-го Псалма

Переложение И. С. П. E. J. Hopkins
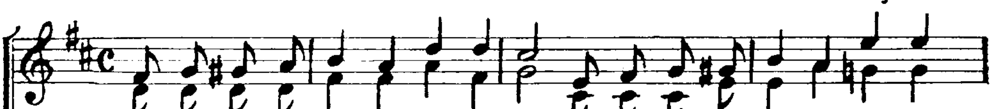




1. Ты—мой Гос-подь люб-ве—о-бильный, Не и-щешь благ Ты от ме - ня.
2. Мой Бог! Ты дер-жишь сильной властью Мой жребий на зем - ле Тво - ей.
3. Бла - го - слов-лю Творца все-час-но, Он враз-у - мил ме - ня для дел.
4. И в поздний час, по-рой ноч-но - ю У - чи-тель мне—Твой тайный Дух.
5. И в э - той мы-сли я ли - ку - ю: Ду - ша по - ко - ит - ся мо - я.
6. Я зна - ю, не о - ста-вишь в а-де Ты ни - ко-гда ду - ши мо - ей.
7. И мне у - ка-жешь в откровень - е Ты жиз-ни путь сквозь смерть и тьму.
8. Гос-подь! в ру-ке Тво-ей держав-ной По - бе - да мне в земной борь-бе.
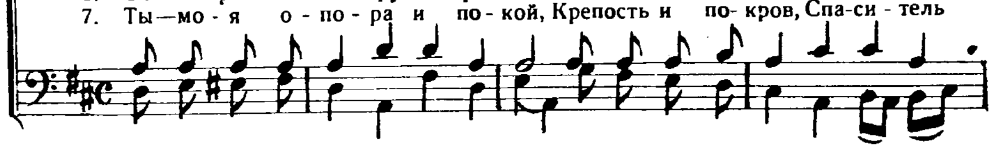


275. Не в словах молитвенных речей.
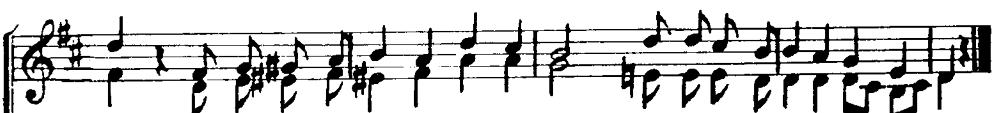
У Тебя источник жизни. Пс. 35, 10.

Ф. Икскуль.
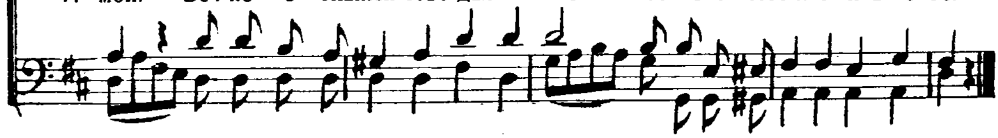


1. Не в сло-вах мо-лит-венных ре-чей, И не в пес-нях жизнь души мо-
2. Не в же-лань-ях я и-щу по-кой, И не в счастье, дан-ном мне То-
3. Ви-дишь Ты за-бот мо-их вол-ну И да-ешь мне в сердце ти-ши-
4. Ты я-вил Се-бя, любовь Сво-ю; Бу-дет ли от-рад-не-е в ра-
5. Раз-ве мне от зно-я Ты не сень? Спрячусь я в Те-бе в па-ля-щий
6. Си-ла вражь-я мне кругом гро-зит, Но ду-ше Гос-под-не и-мя—
7. Ты—мо-я о-по-ра и по-кой, Крепость и по-кров, Спа-си-тель
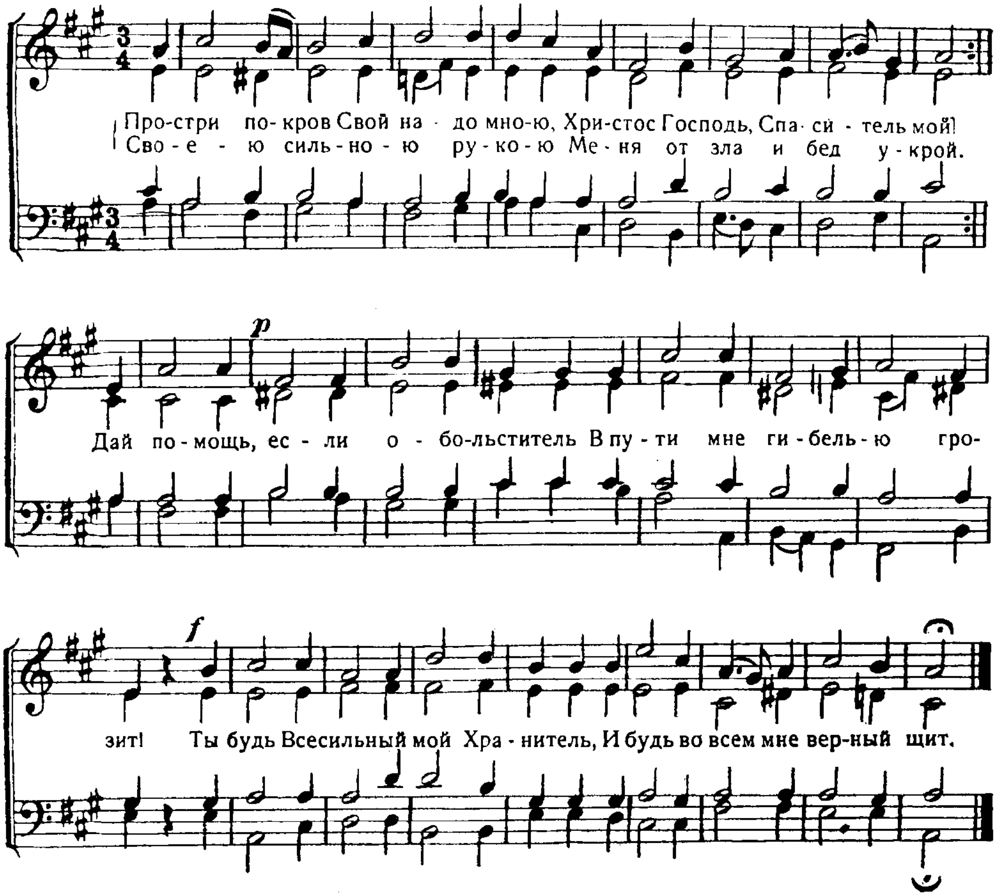




1. ей; Вся о-на со-кры-та во Хри-сте: Все мо-и источни-ки в Те-бе!
2. бой; Песнь од-на все-гда зву-чит во мне: Все мо-и источни-ки в Те-бе!
3. ну; Все же-лань-я при-но-шу Те-бе! Все мо-и источни-ки в Те-бе!
4. ю? Радость-ю тре-пе-щет все во мне: Все мо-и источни-ки в Те-бе!
5. день. Вос-по-ю ж в пустыне я Те-бе: Все мо-и источни-ки в Те-бе!
6. щит. Пол-ну-ю по-бе-ду дал Он мне: Все мо-и источни-ки в Те-бе!
7. мой! Веч-но-е блажен-ство дал Ты мне: Все мо-и источни-ки в Те-бе!



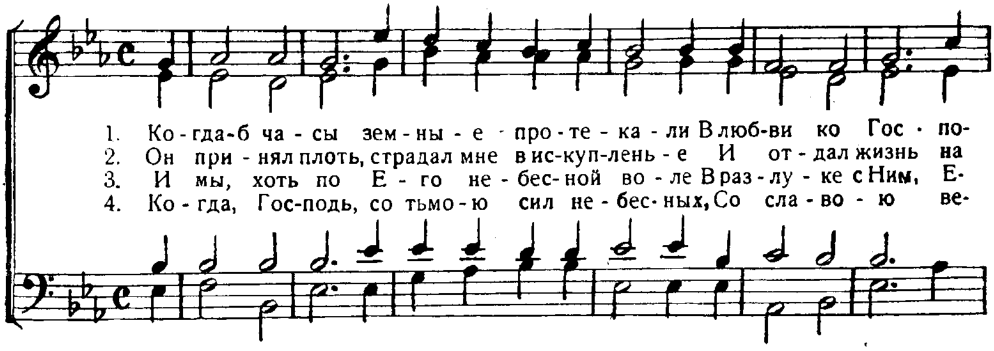
276. Простри покров Свой надо мною.
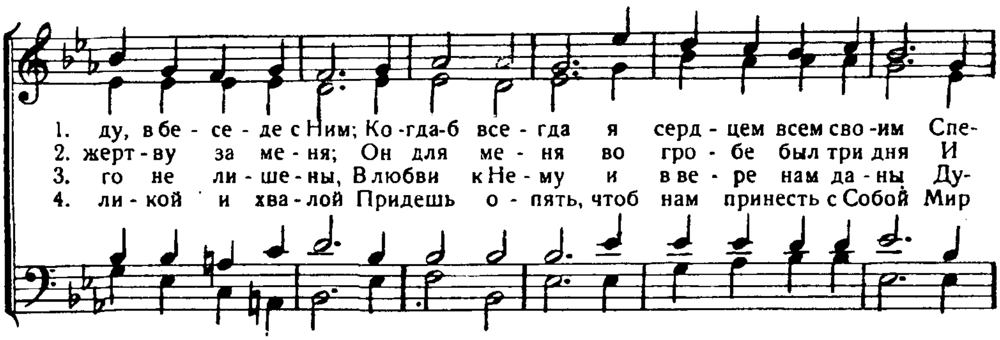
Простри с высоты руку Твою Пс 143, 7.
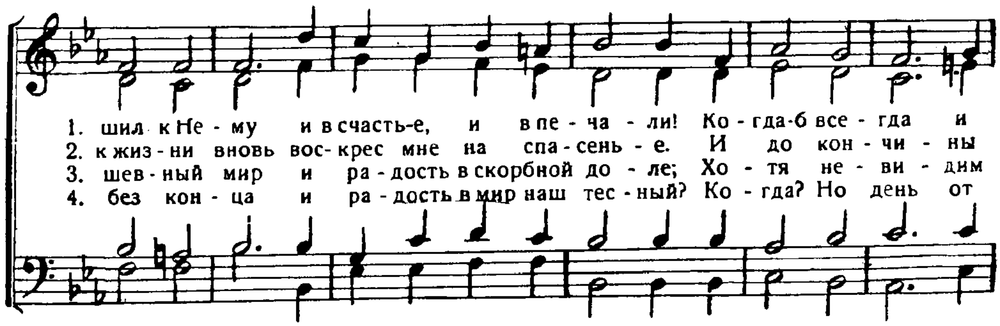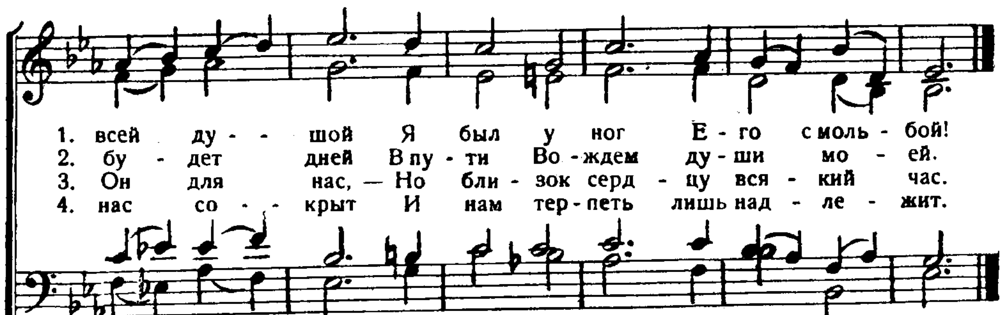


277. Когда-б часы земные протекали.

Жаждет душа моя к Богу. Пс. 41, 3.
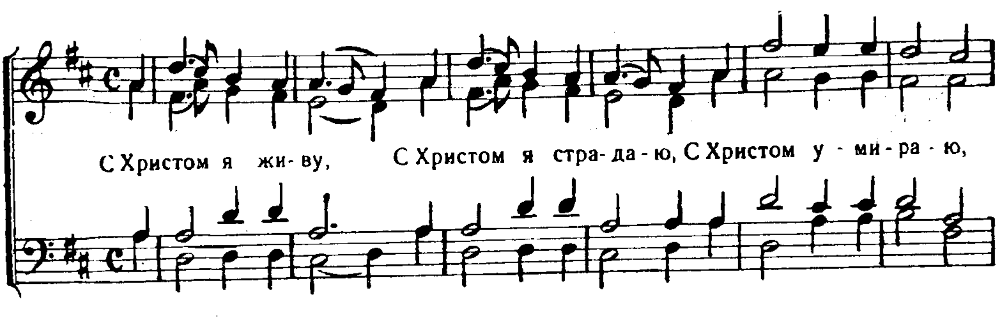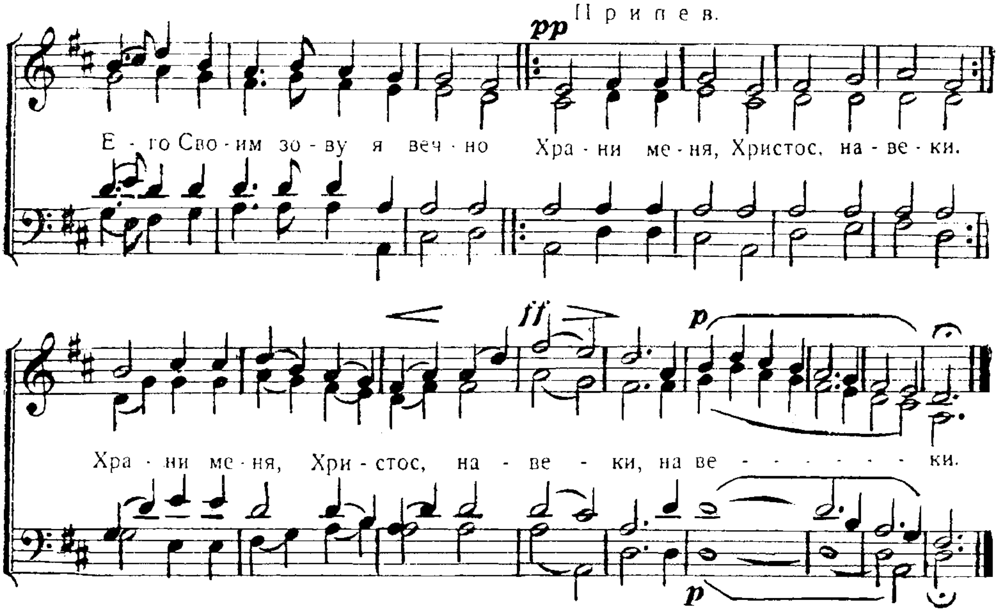








278. С Христом я живу.

Жизнь наша сокрыта со Христом. Кол. 3, 3.
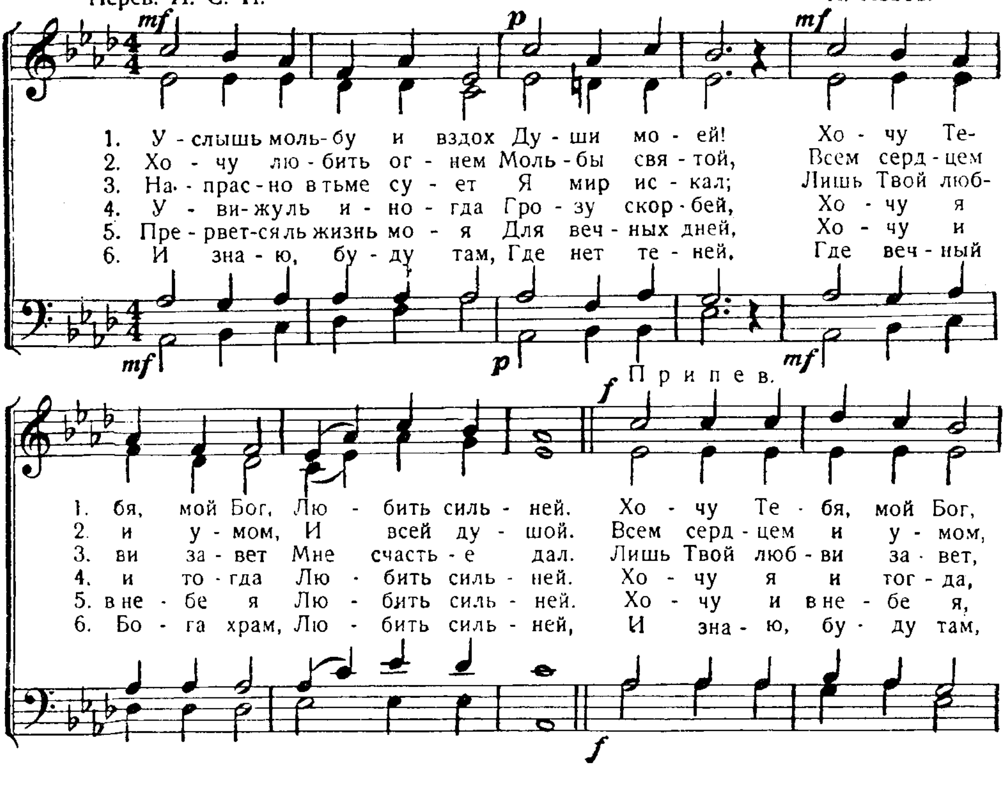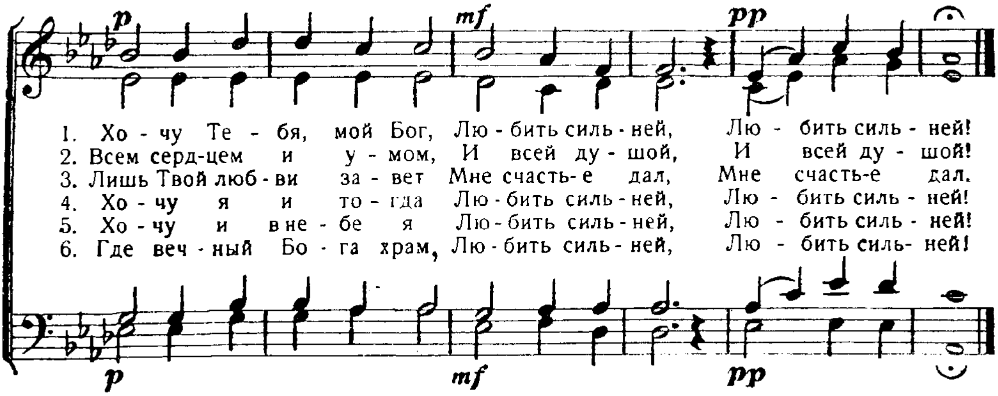




279ª. Услышь мольбу и вздох!

Будем любить Его. 1. Иоан. 4, 19.

Перев. И. С. П. А. Львов.
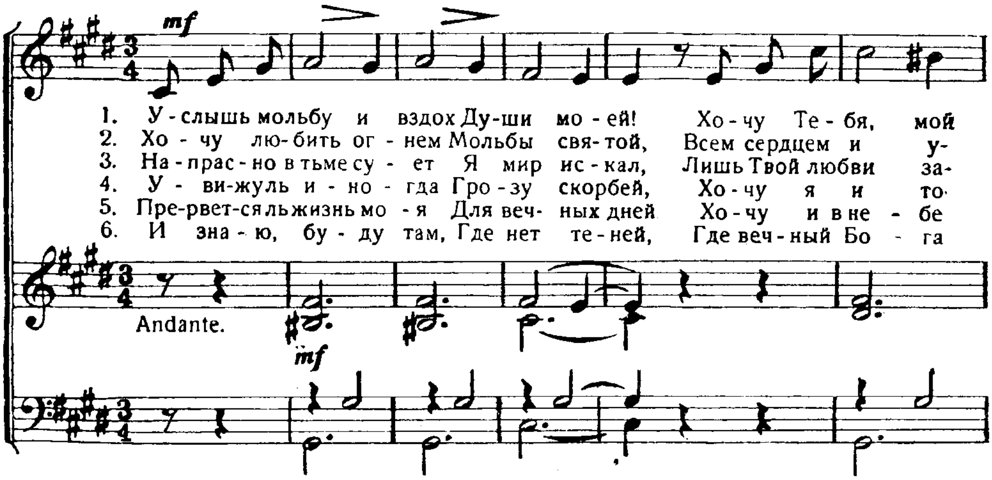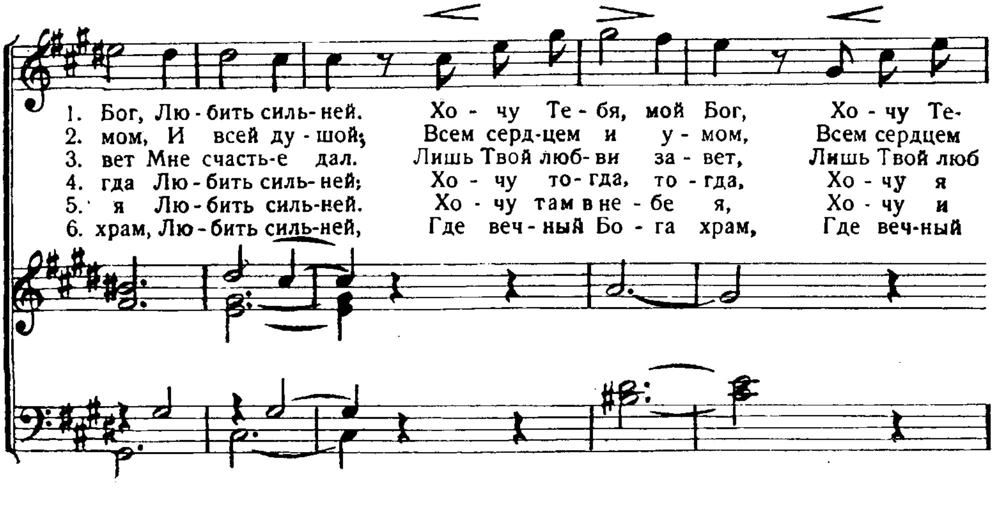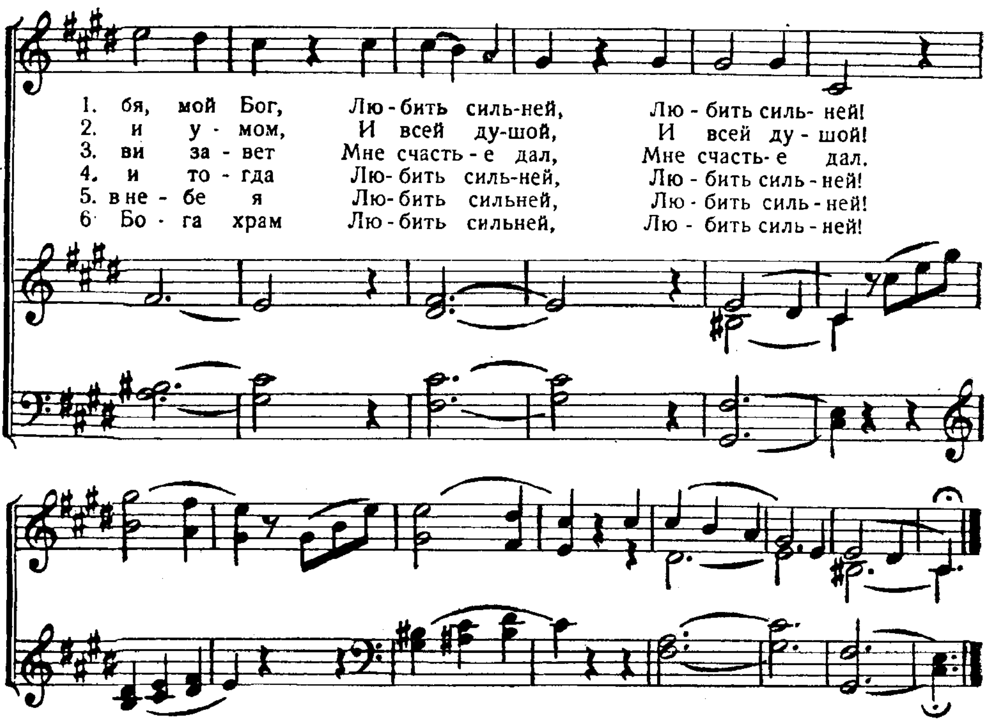




279б. Услышь мольбу и вздох!

Перев. И. С. П. — Будем любить Его. I. Иоан. 4, 19.

Andante. Тенор-Соло. — Г. А. Драненко.

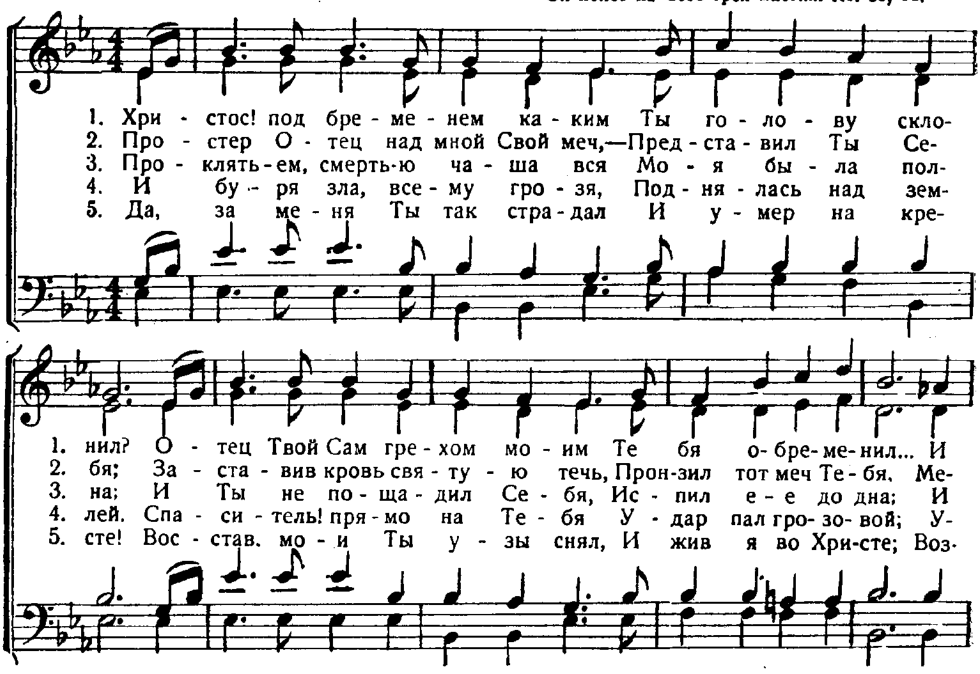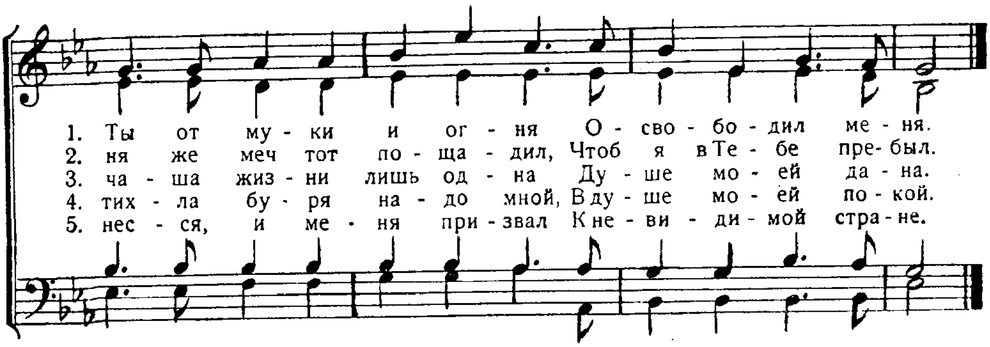






280. Христос! под бременем каким.
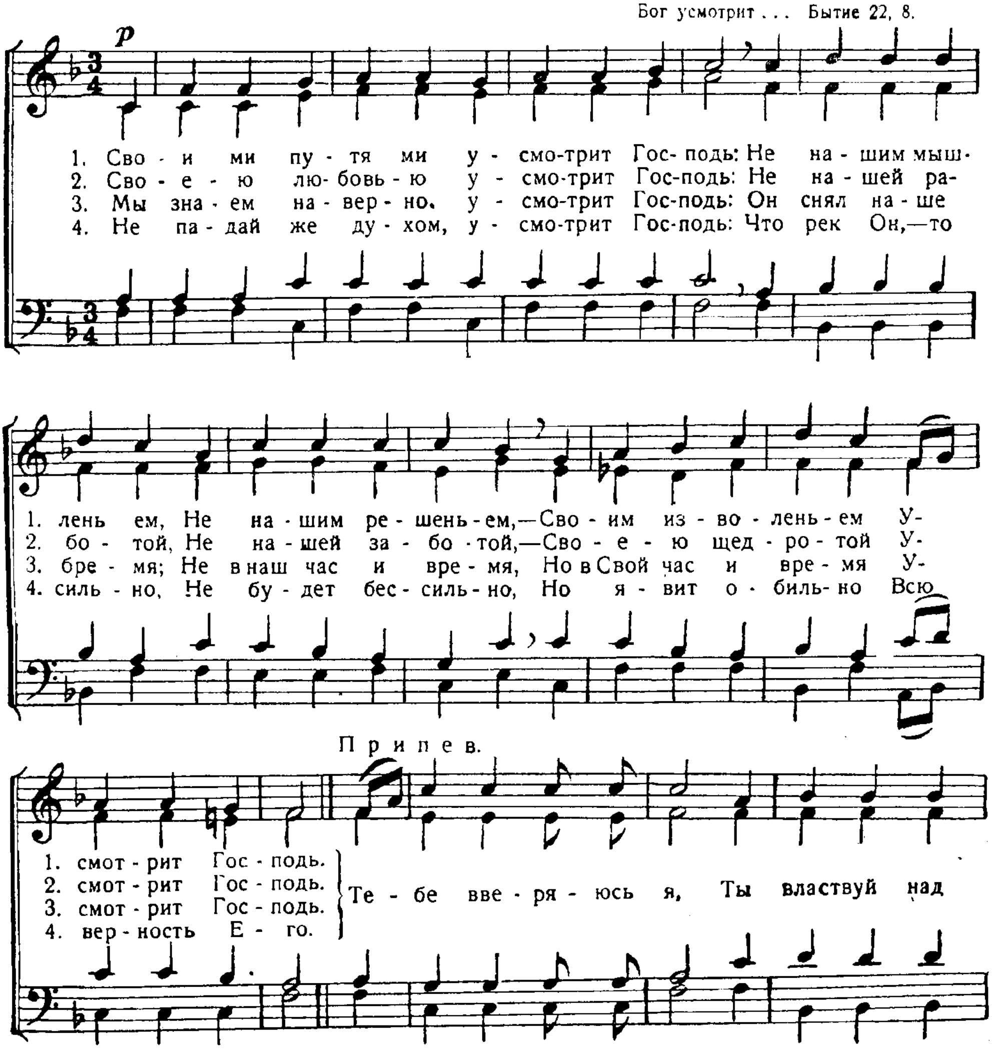
Он понес на Себе грех многих. Ис. 53, 12.
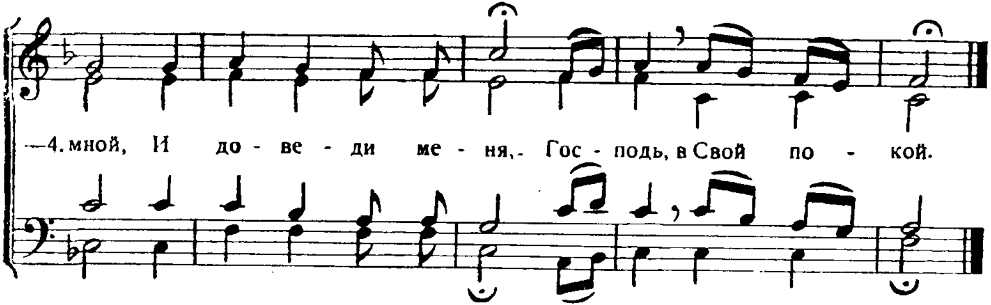




281. Своими путями усмотрит Господь.

Бог усмотрит . . . Бытие 22, 8.




—4. мной, И до - ве - ди ме - ня, - Гос - подь, в Свой по - кой.

VII.
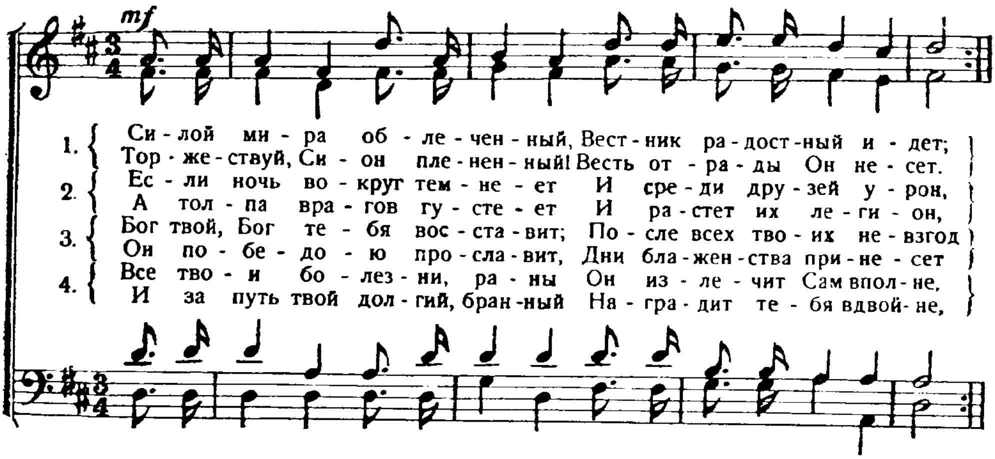
МИР БОЖИЙ
И
ХРИСТИАНСКАЯ РАДОСТЬ.

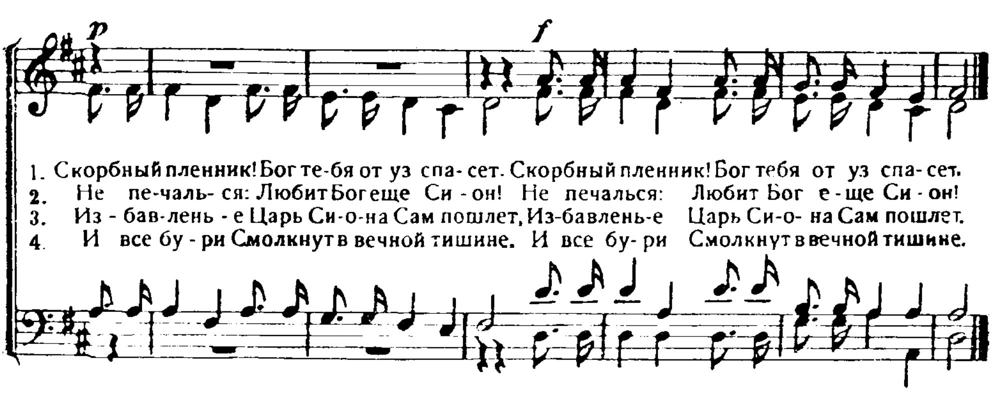
---

282. Силой мира облеченный.

Он услышит их, и исцелит их. Ис. 19, 22.

Перев. И. С. П. Dr. Thos. Hastings.
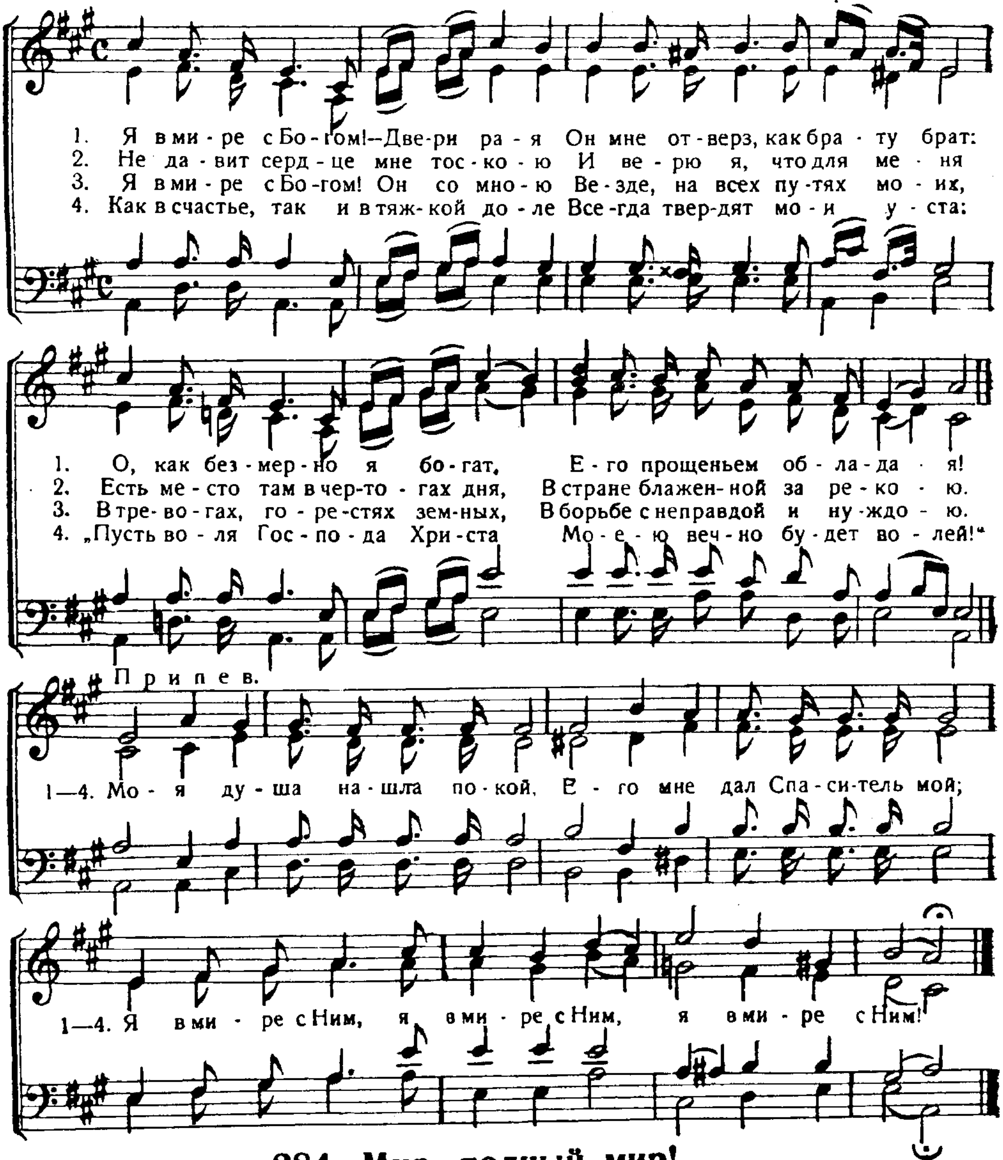




283. Я в мире с Богом!
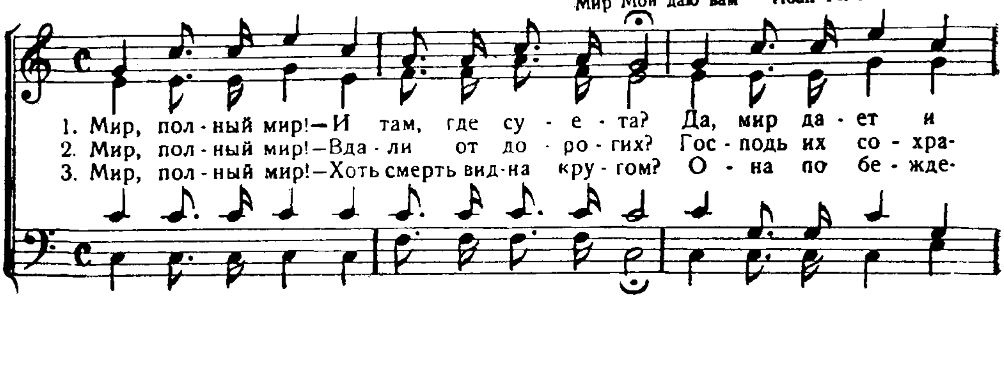
Оправдавшись верою, мы имеем мир с Богом. Рим. 5, 1.
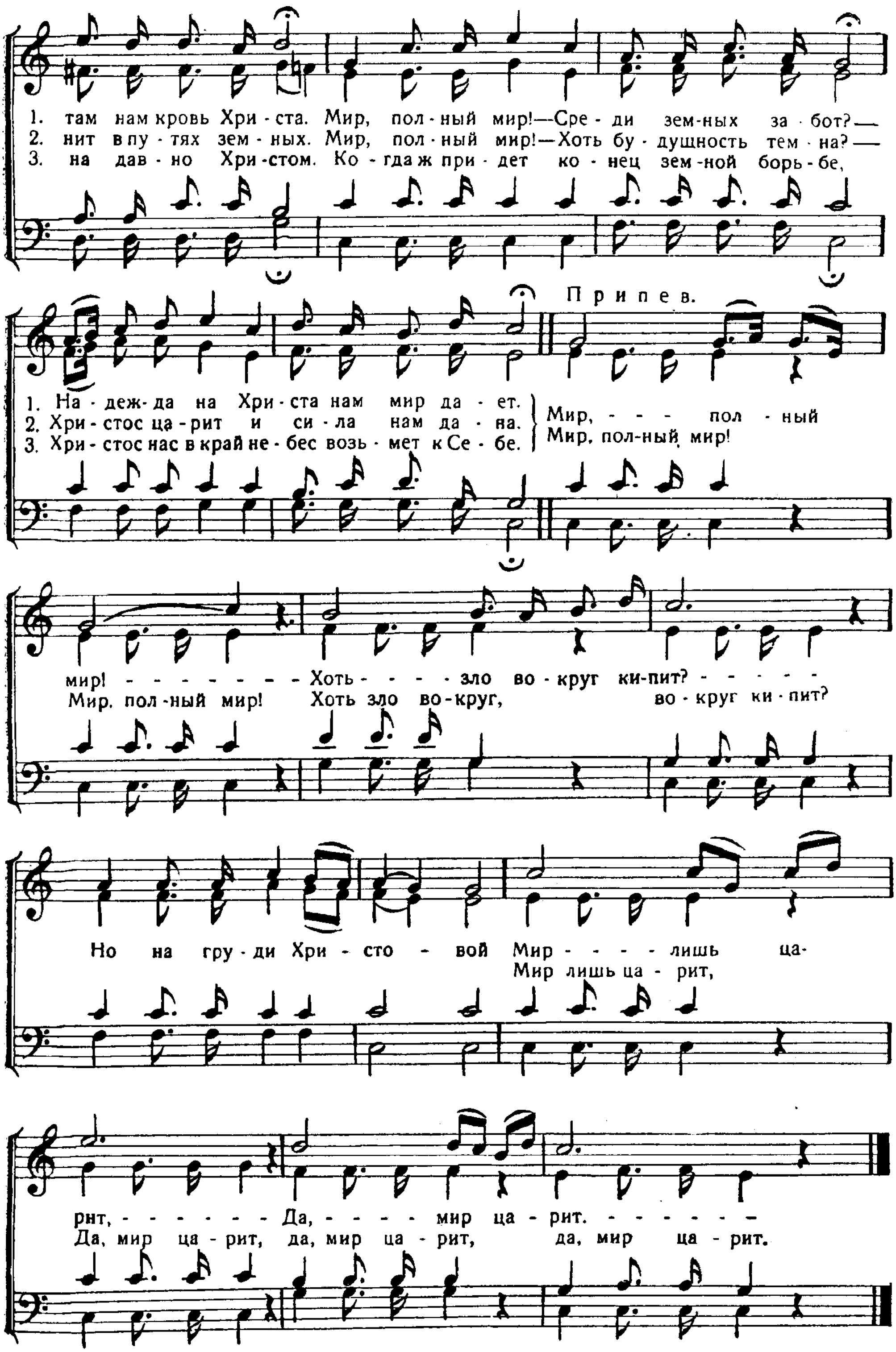
И. М. Гранахан.



284. Мир, полный мир!

„Мир Мой даю вам“ Иоан 14. 27.
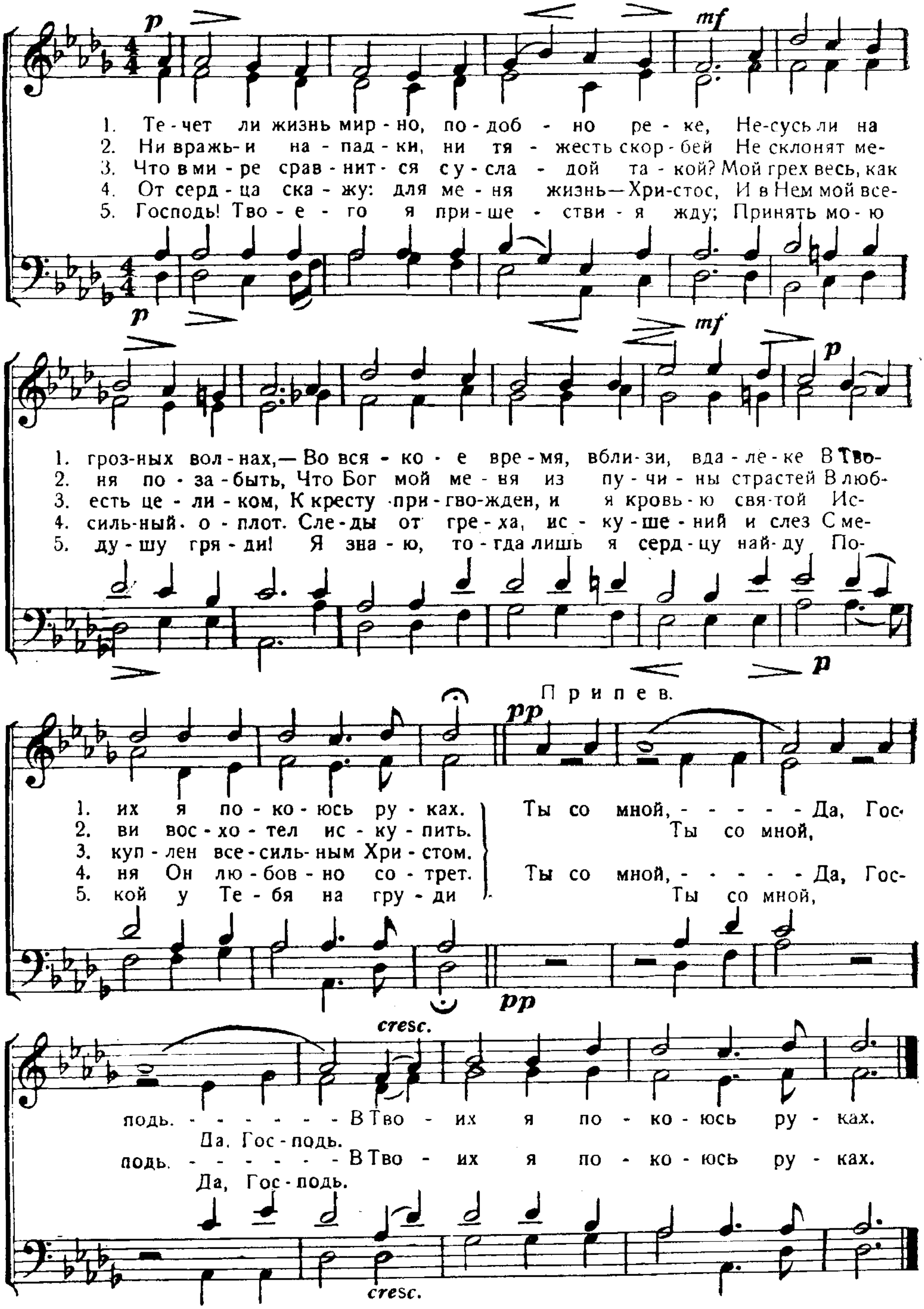



1. там нам кровь Хри-ста. Мир, пол-ный мир!—Сре-ди зем-ных за-бот?—
2. нит в пу-тях зем-ных. Мир, пол-ный мир!—Хоть бу-дущность тем-на?—
3. на дав-но Хри-стом. Ко-гда ж при-дет ко-нец зем-ной борь-бе,
1. На-деж-да на Хри-ста нам мир да-ет.
2. Хри-стос ца-рит и си-ла нам да-на.
3. Хри-стос нас в край не-бес возь-мет к Се-бе.
Припев.
Мир, - - - пол-ный
Мир, пол-ный мир!
мир! - - - - - - - Хоть - - - - зло во-круг ки-пит? - - - - -
Мир, пол-ный мир! Хоть зло во-круг, во-круг ки-пит?
Но на гру-ди Хри-сто-вой Мир - - - - лишь ца-
Мир лишь ца-рит,
рит, - - - - - Да, - - - - мир ца-рит. - - - - - -
Да, мир ца-рит, да, мир ца-рит, да, мир ца-рит.

285. Течет ли жизнь мирно.

Покоюсь под кровом крыл Твоих. Пс. 60. 5.

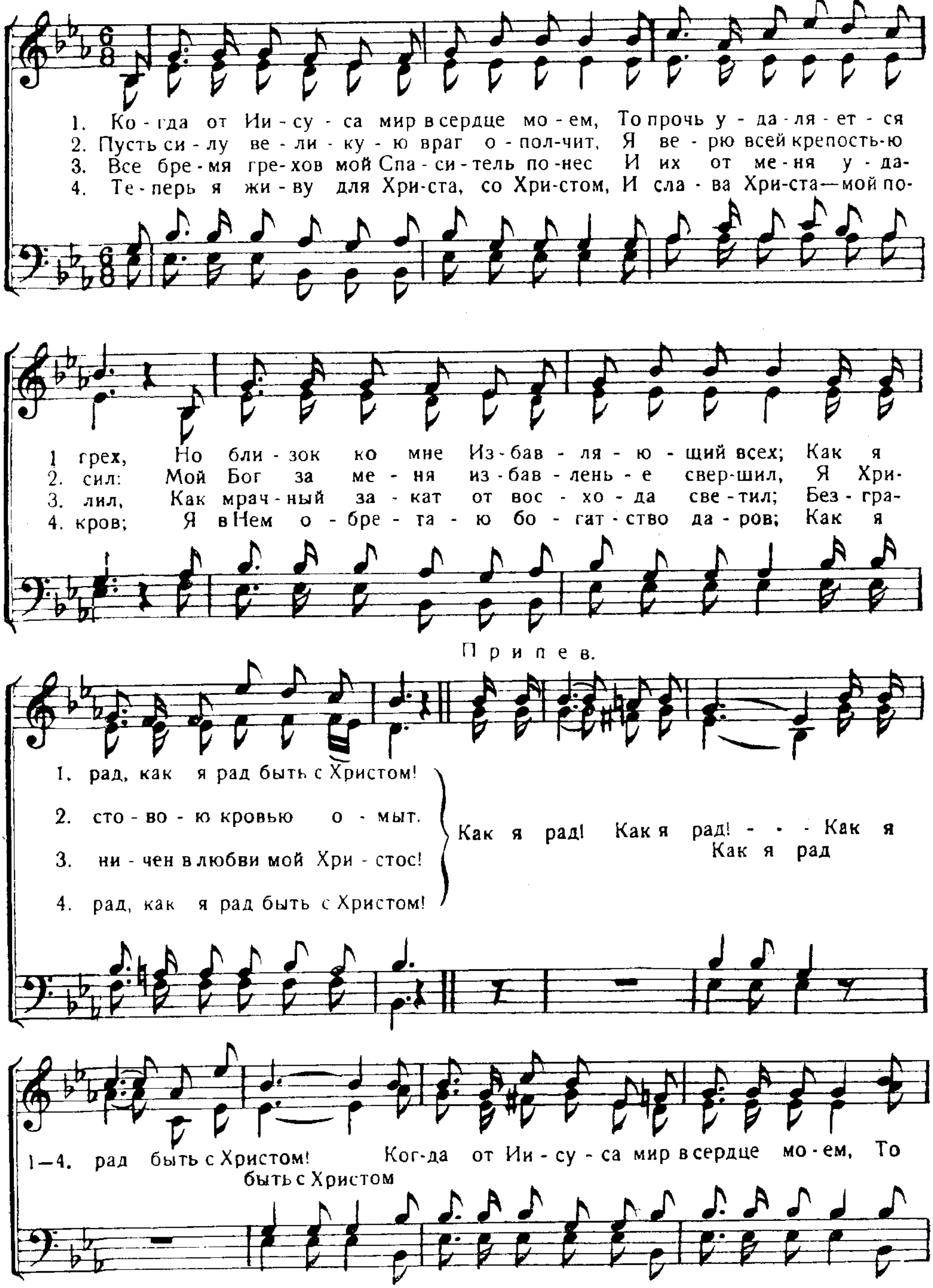
Сердечно. P. P. Bliss.
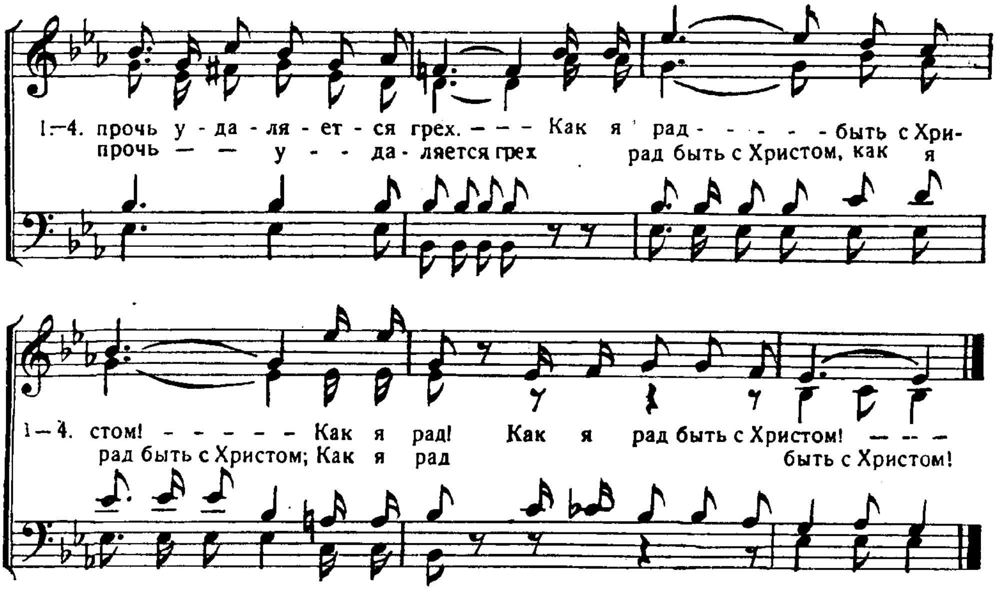


286. Когда от Иисуса мир в сердце моем.

„Мир Мой даю вам". Иоан. 14, 27.

Перев. И. С. П. C. H. Morris.
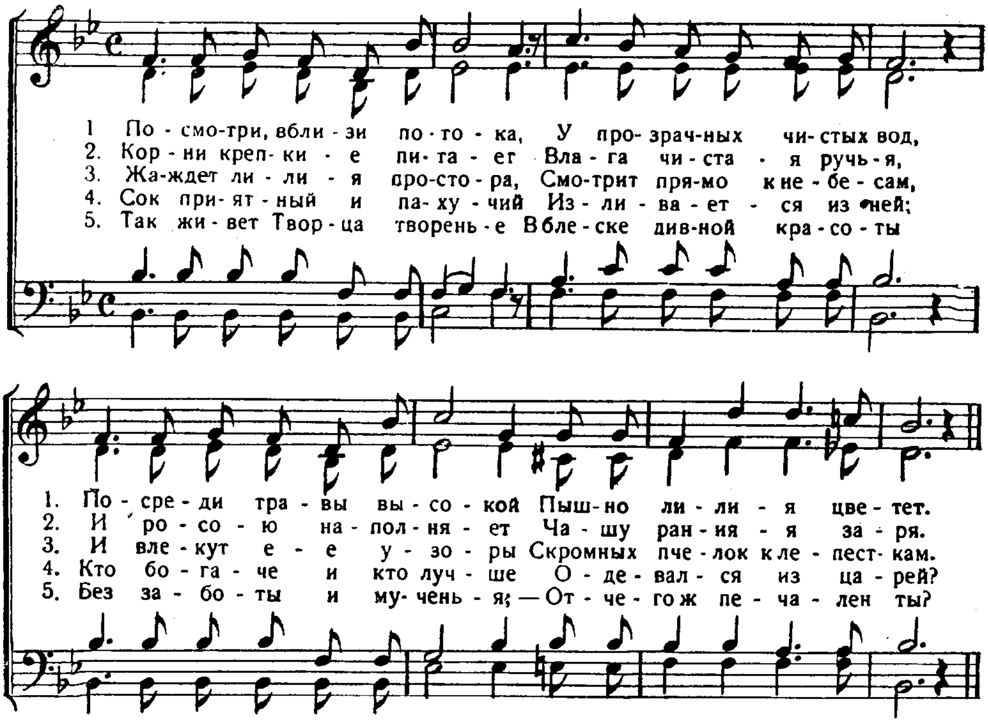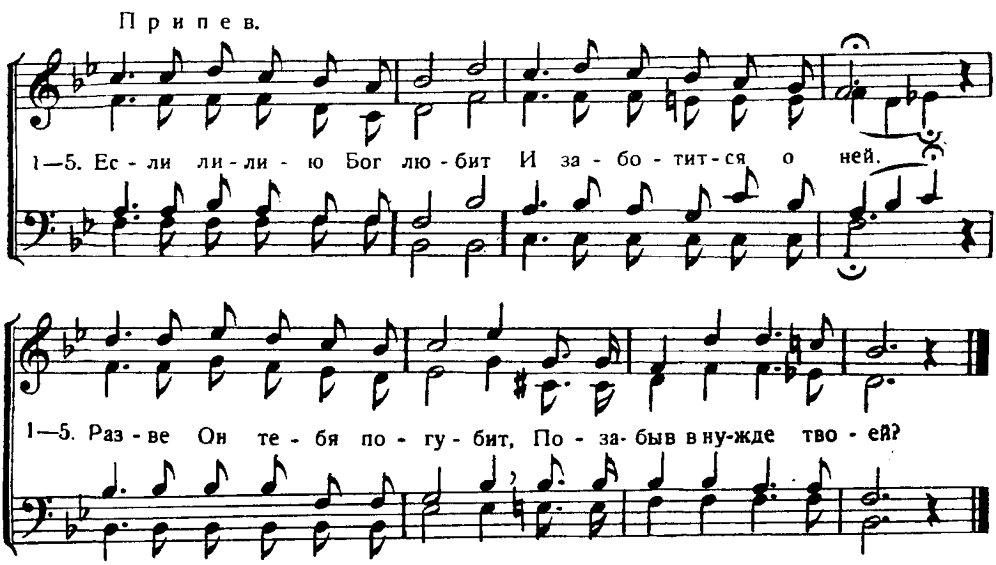




287. Посмотри, вблизи потока.

„Посмотрите на полевые лилии". Матф. 6, 28.
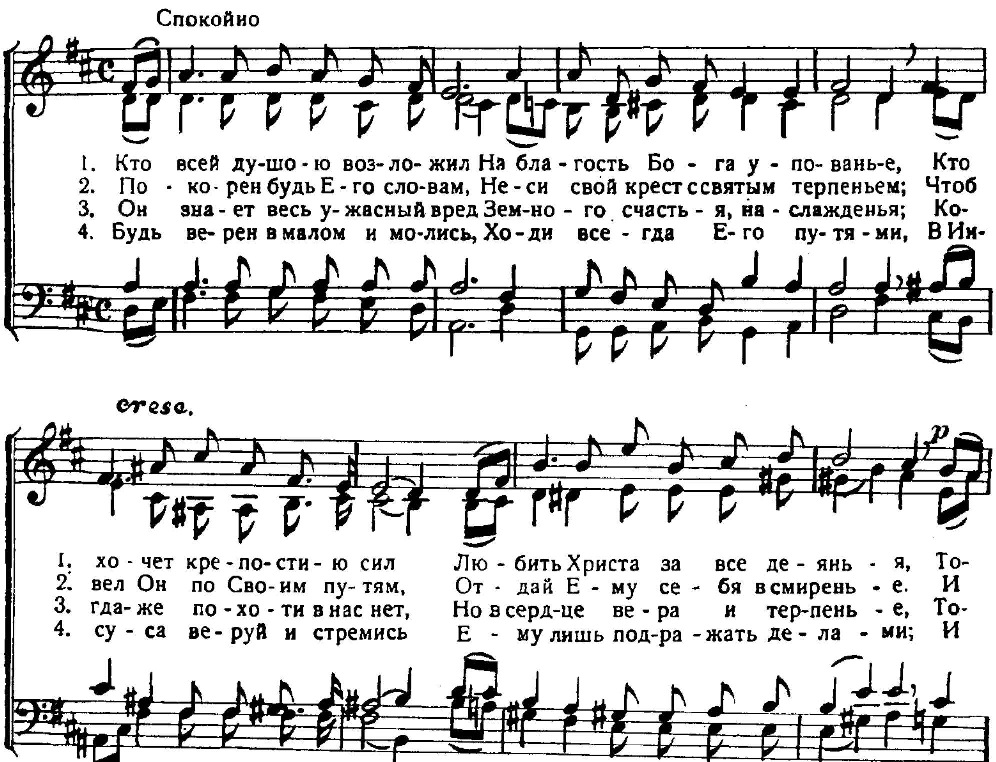
Слова И. С. П.
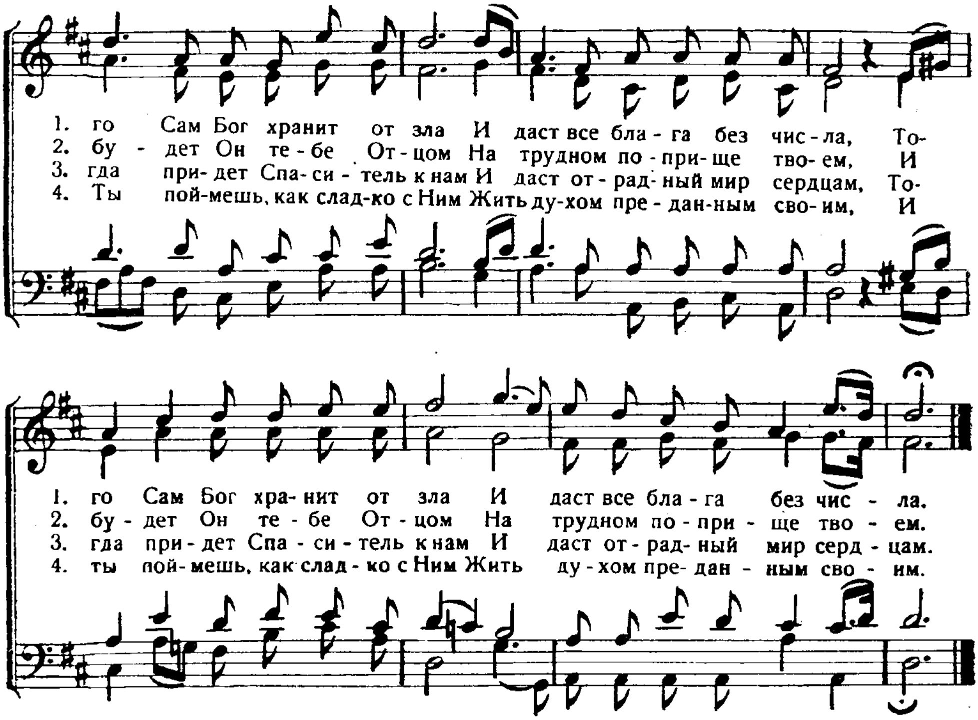




288. Кто всей душою возложил.
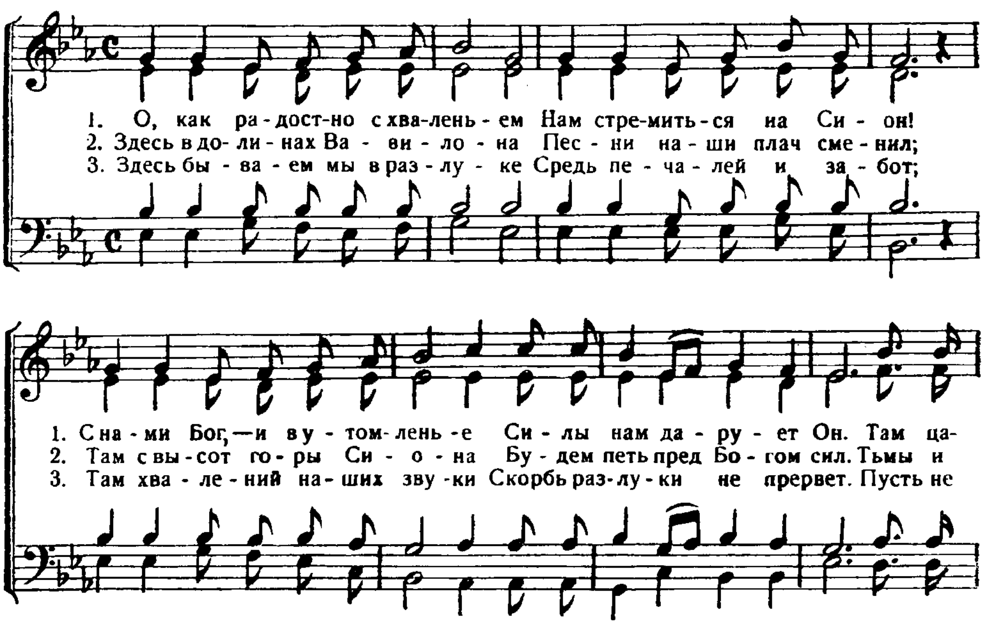
Все заботы возложите на Него. 1. Петр. 5, 7.
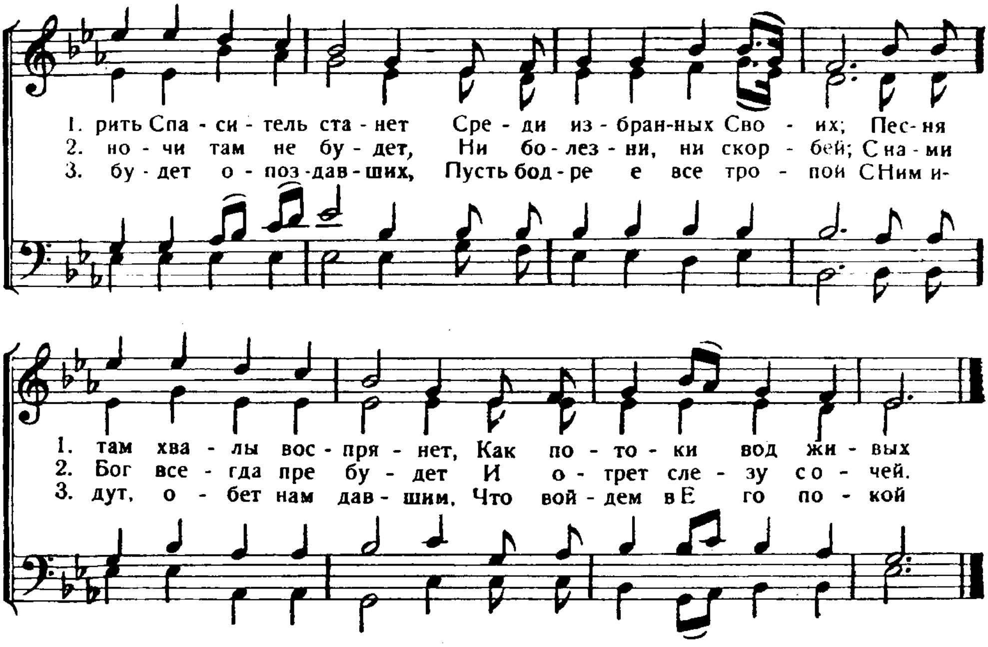




289. О, как радостно с хваленьем!

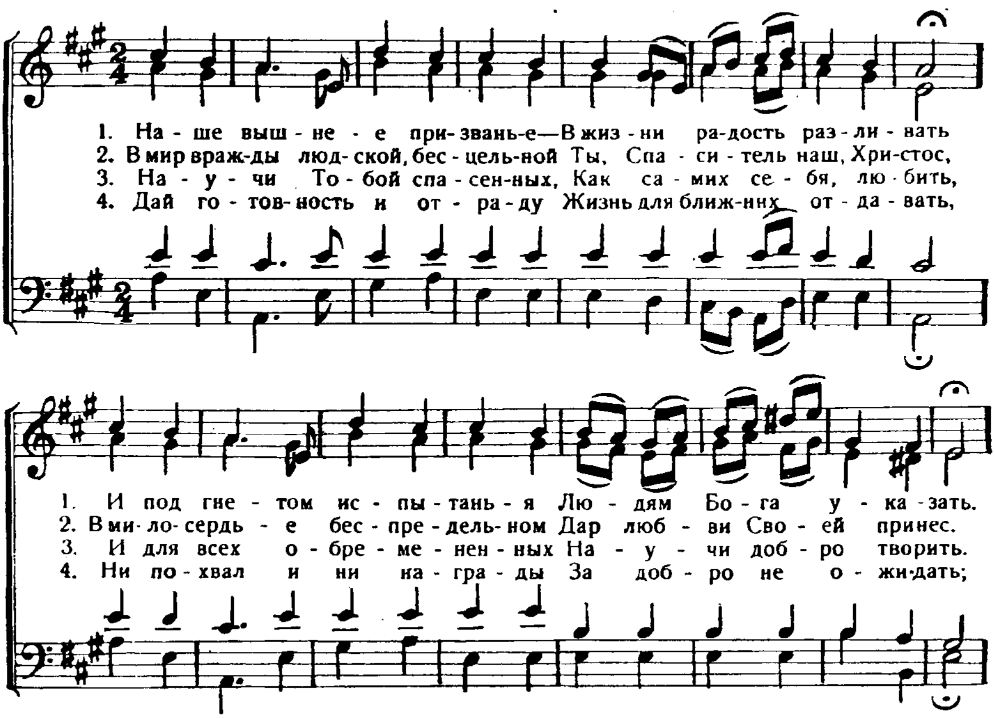
С плачем несущий семена возвратится с радостью. Пс. 125. 6.
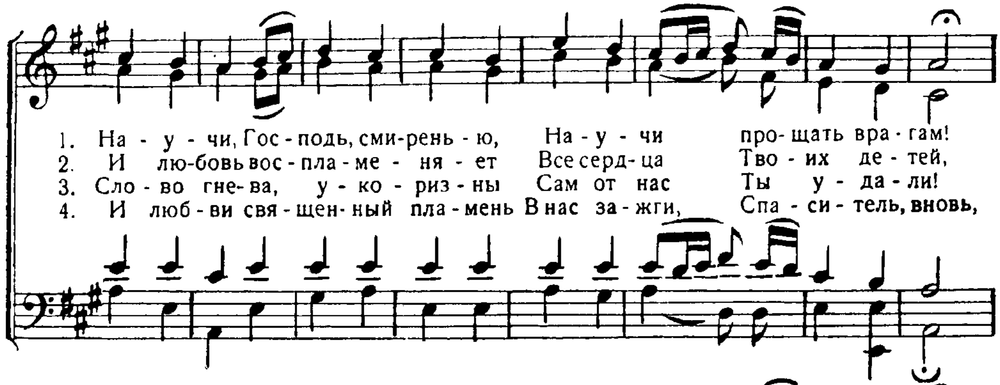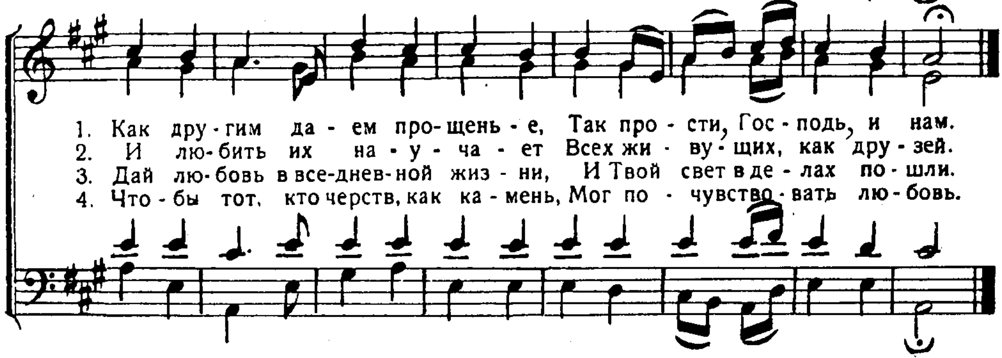




290ª. Наше вышнее призванье.

Распространяйте эту весть. Ис. 48, 20.
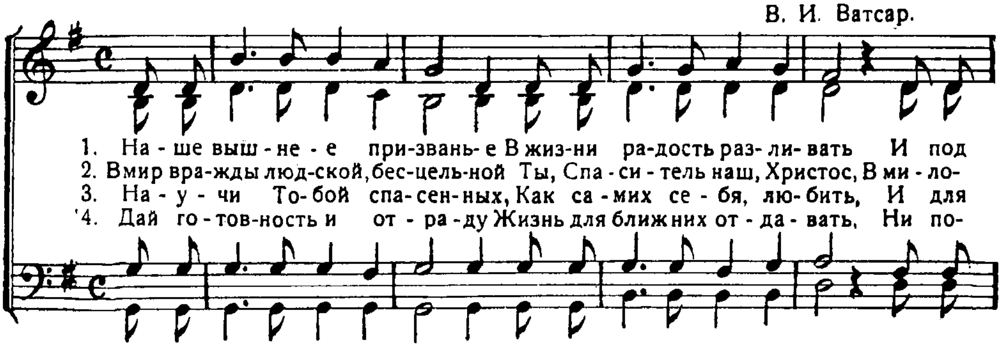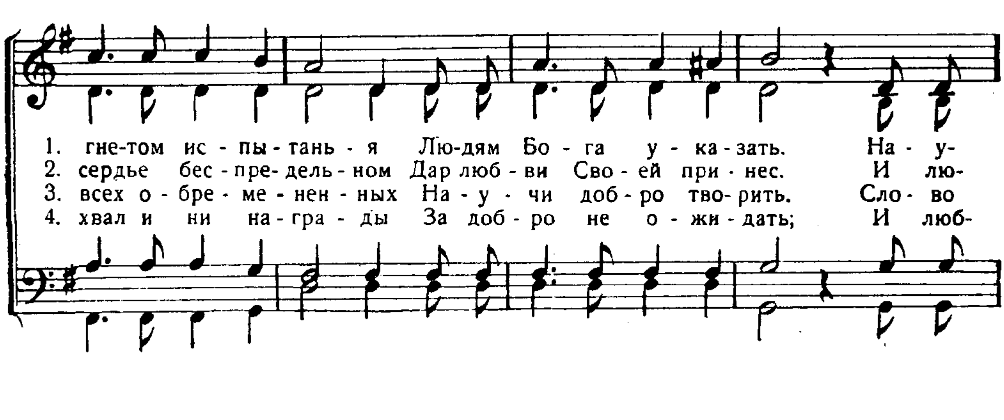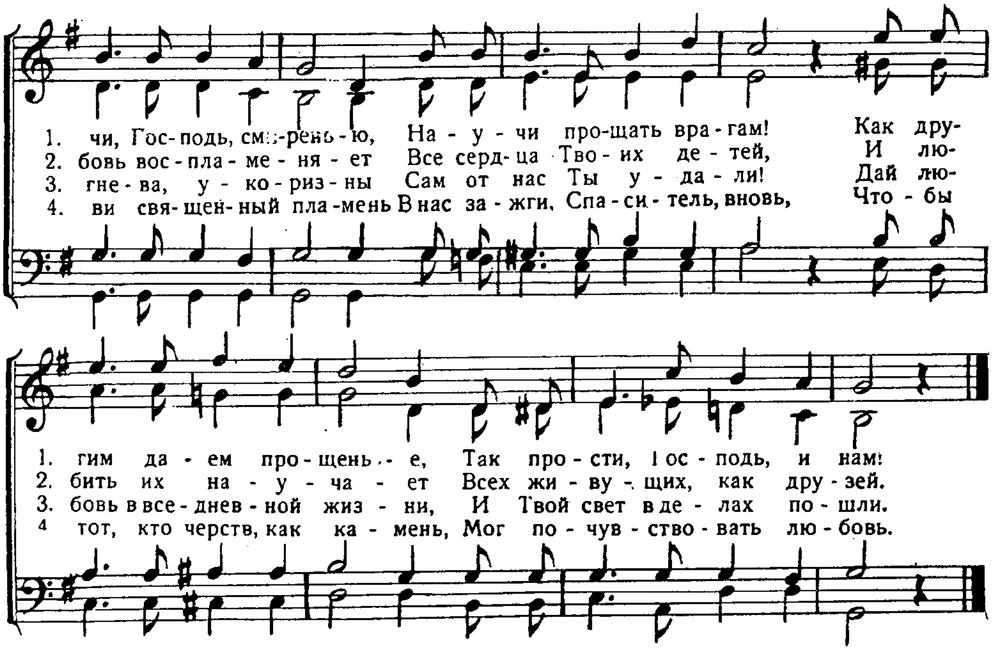






290б. Наше вышнее призванье.

Распространяйте эту весть. Ис. 48, 20.

В. И. Ватсар.
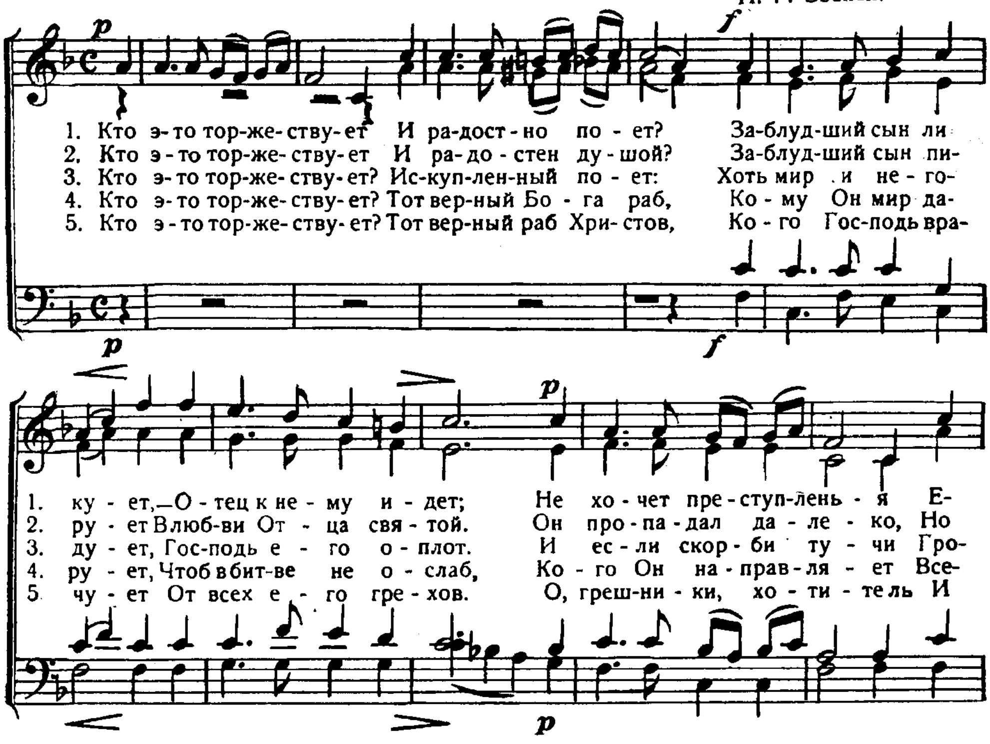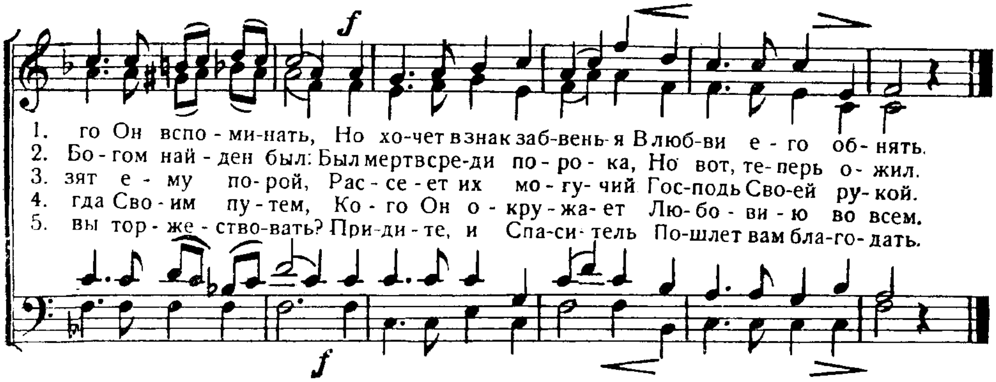






291. Кто это торжествует?

Услышал . . . ликование: Что это такое? Лук. 15, 26.

И. Р. Звеней.
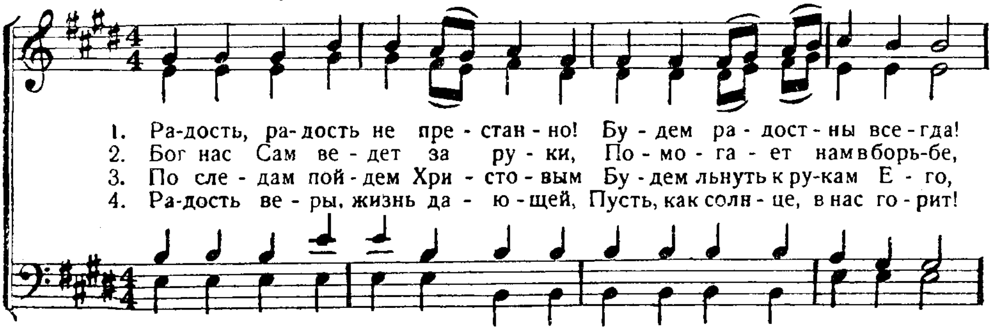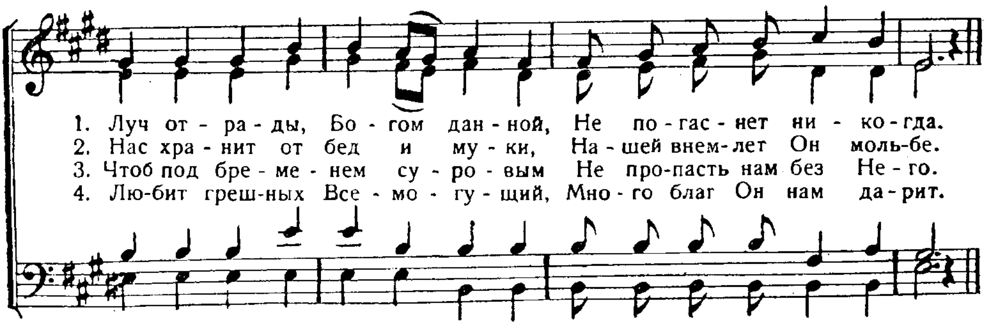




292. Радость, радость непрестанно!
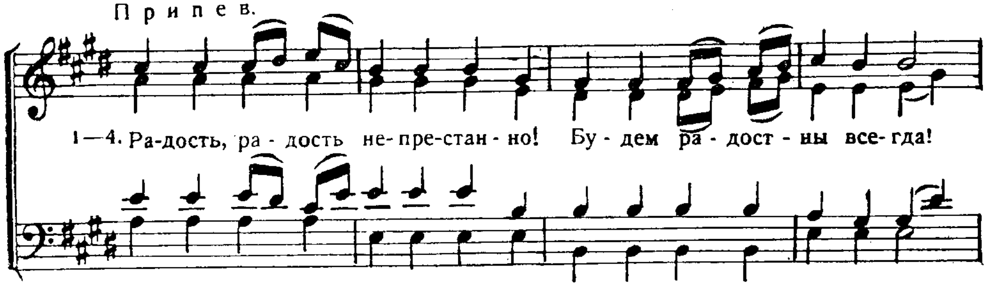
„Радость Моя в вас пребудет". Иоан. 15, 11.
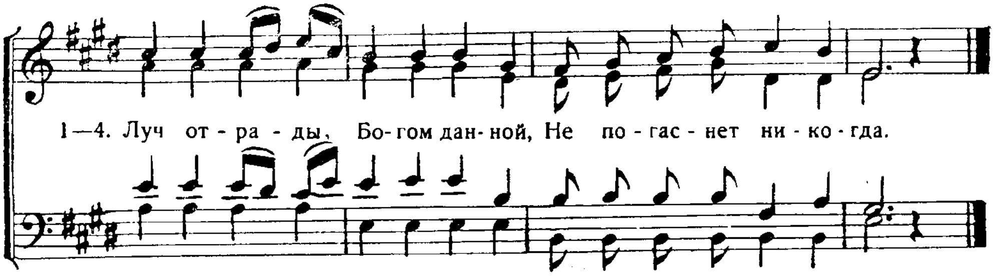
Не слишком скоро. Из „Psalter und Harfe".
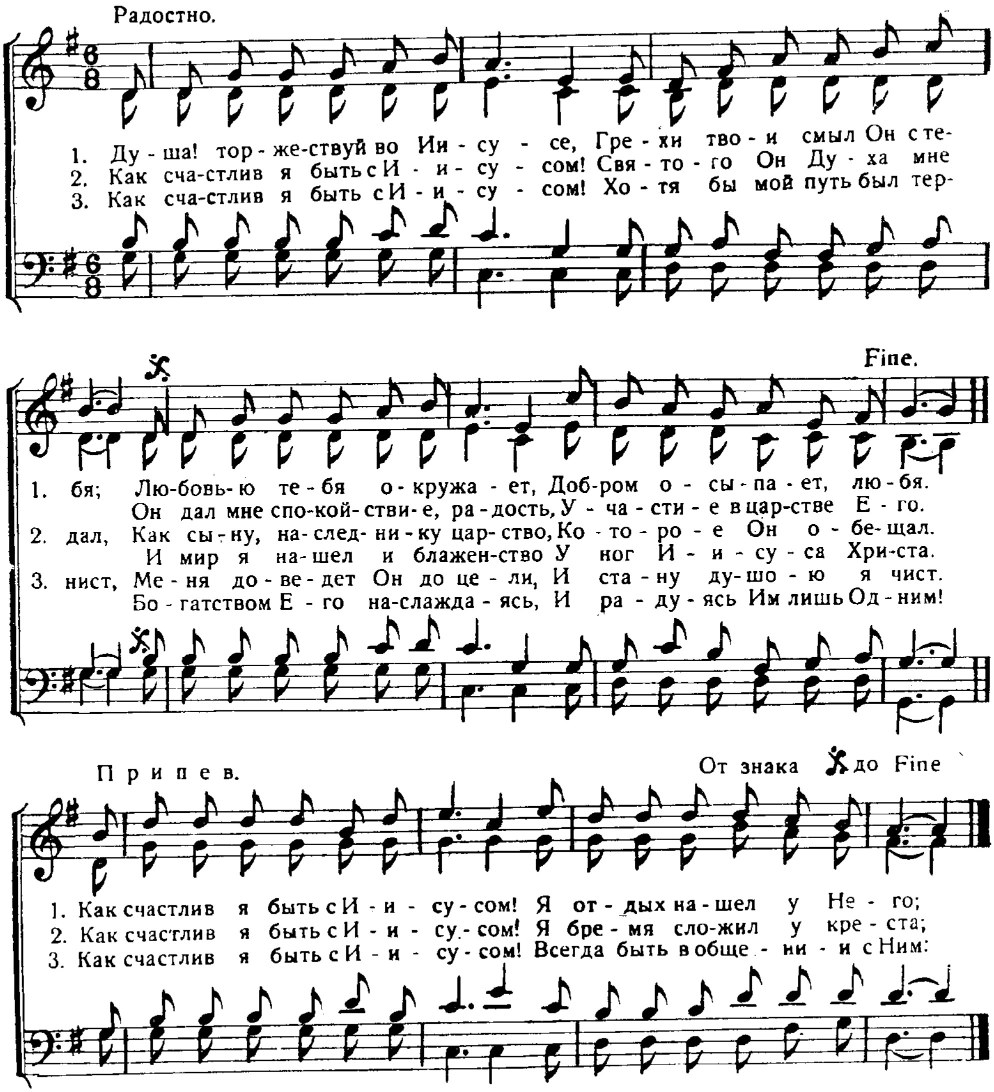




Припев.





293. Душа! торжествуй во Иисусе.
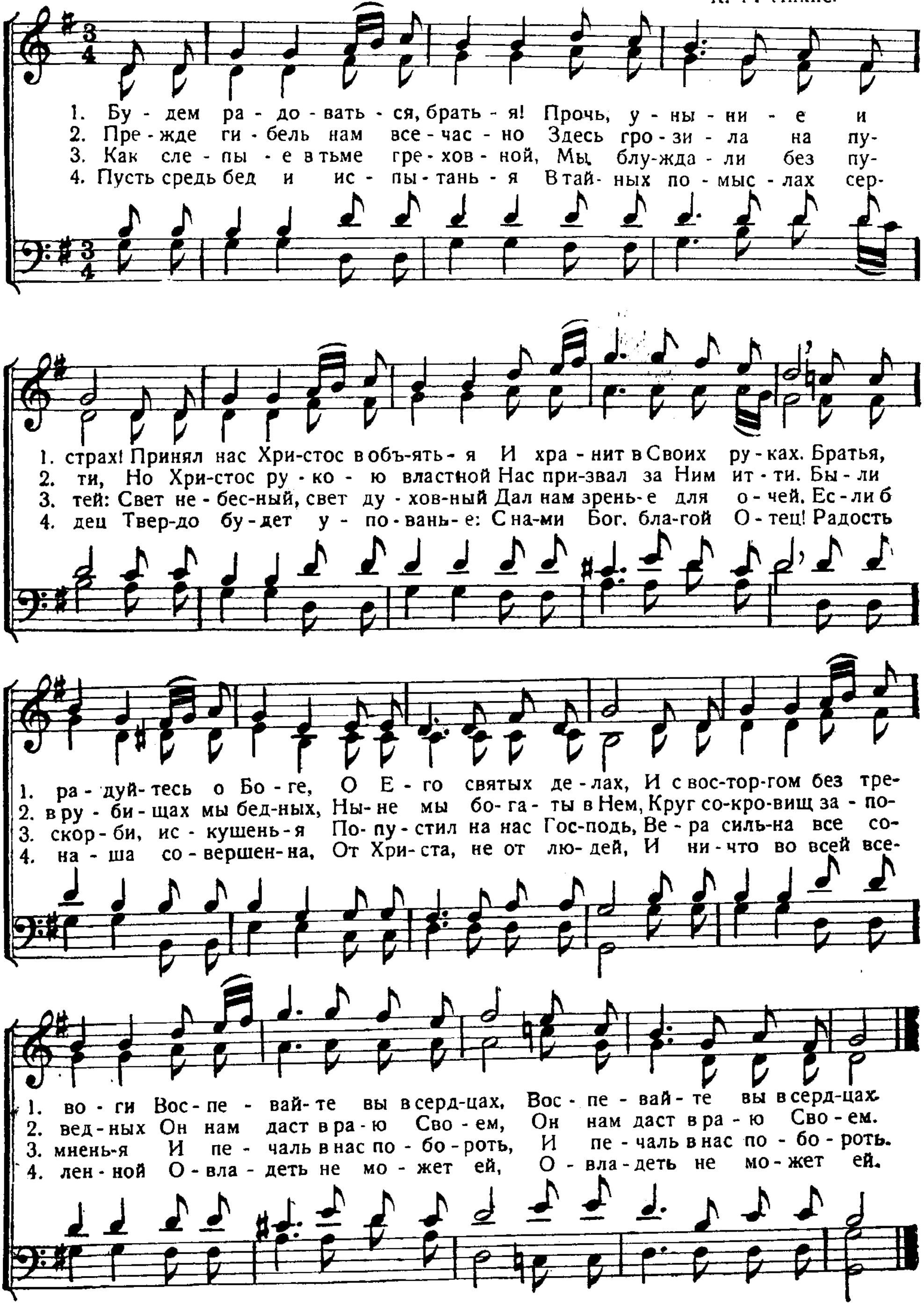
Дает нам торжествовать во Христе. 2. Кор. 2, 14.



294 *). Будем радоваться, братья!

Будем радоваться и веселиться во все дни наши
Пс. 89, 14.

Слова И. С. П. К. Г. Инкис.
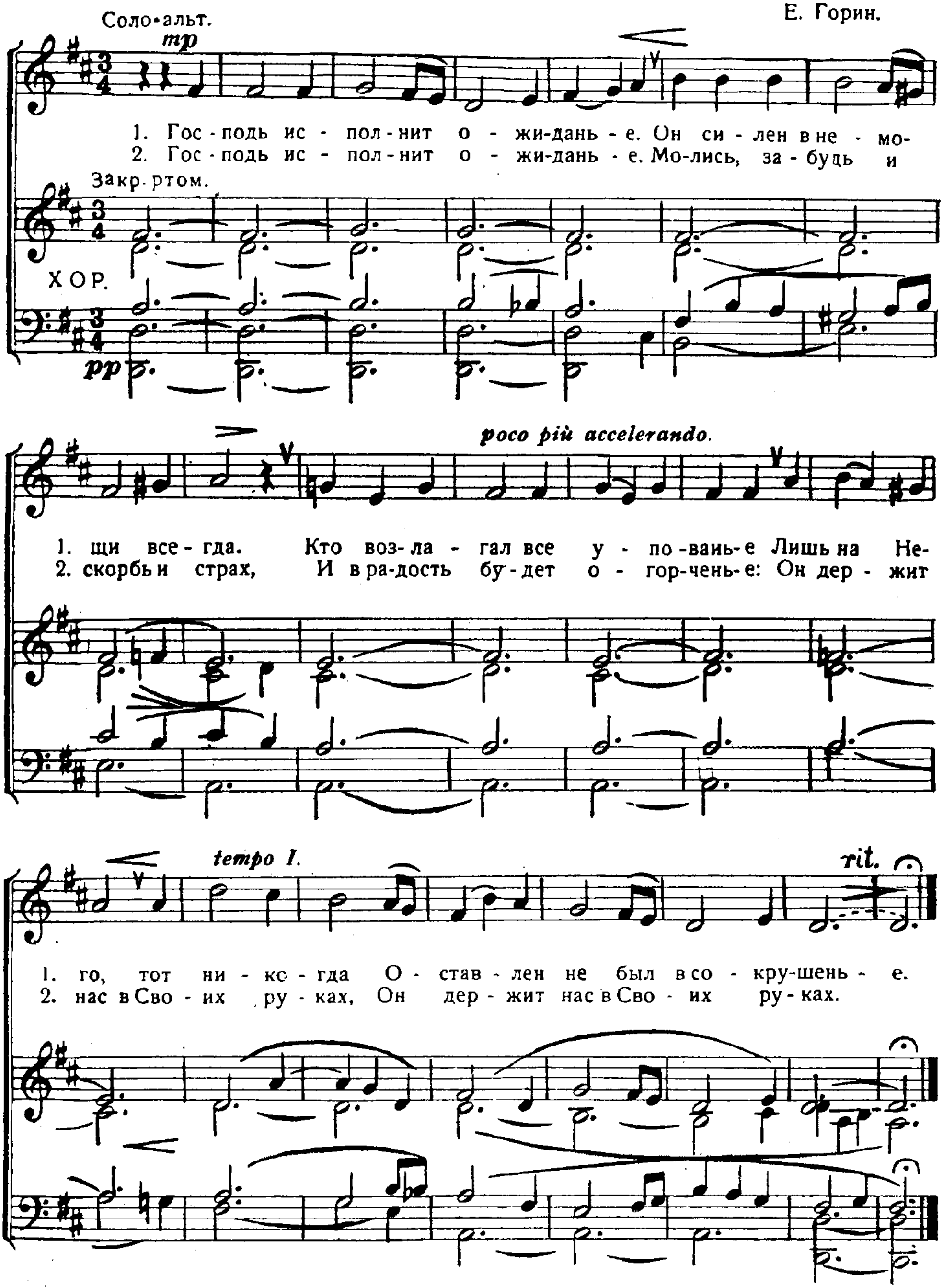


*) Исполняется также на мотив: Гусли № 292.

295. Господь исполнит ожиданье.

Он исполнит желание сердца твоего. Пс. 36, 4.
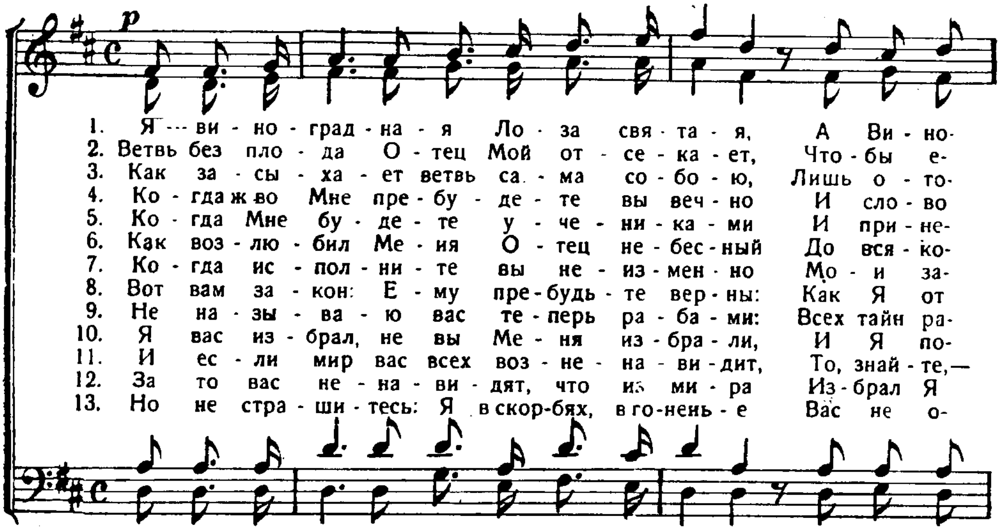
Е. Горин.
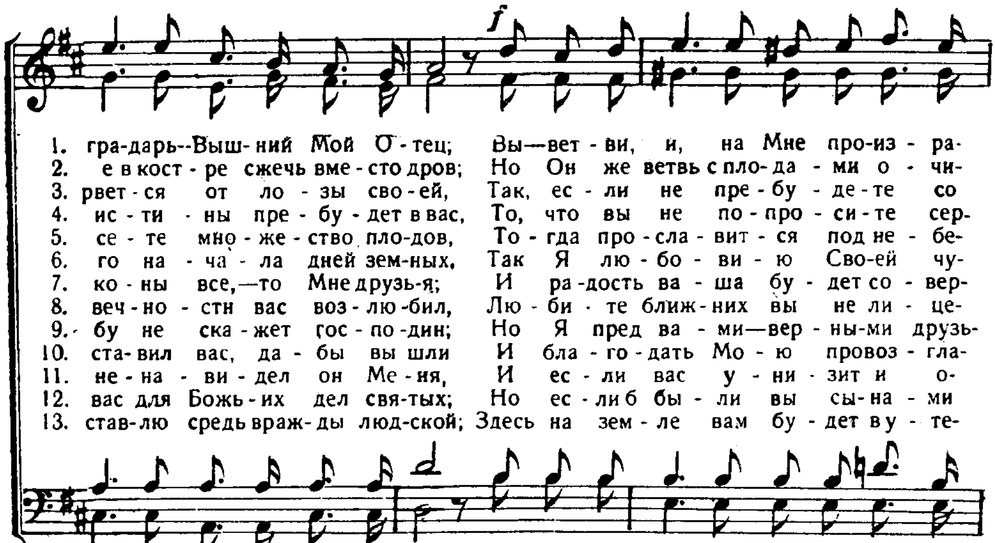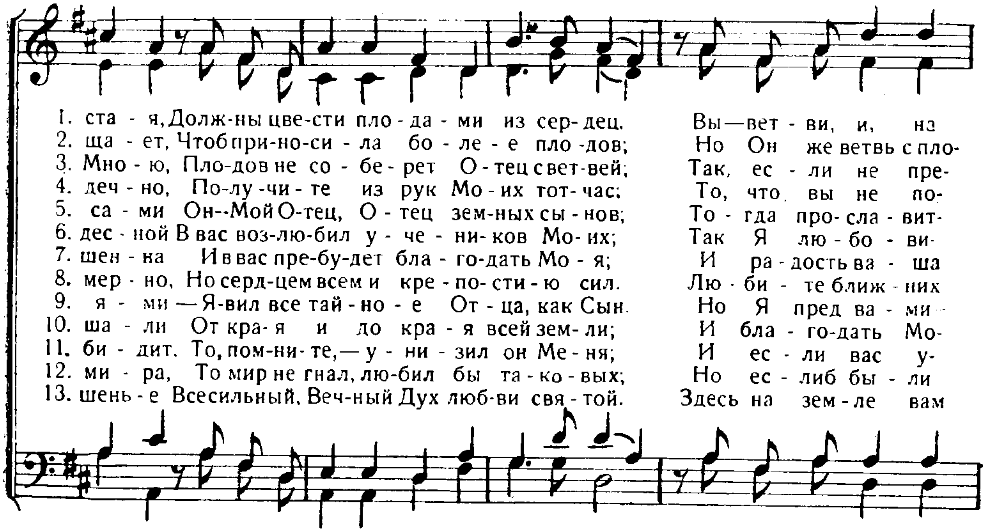


296. Я — виноградная Лоза святая.
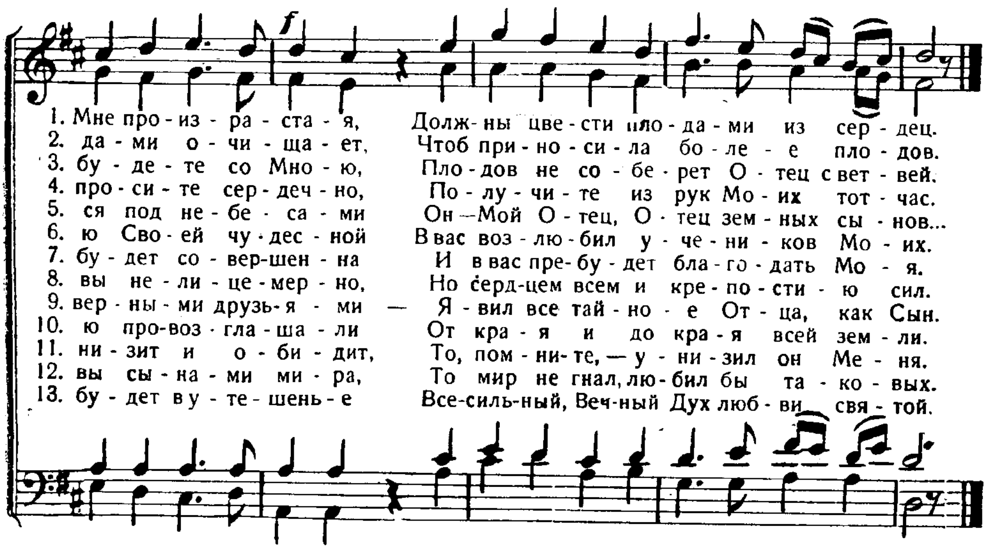
„Я есмь истинная виноградная Лоза". Иоан. 15, 1.

Слова И. С. П. К. Ф. Бауман
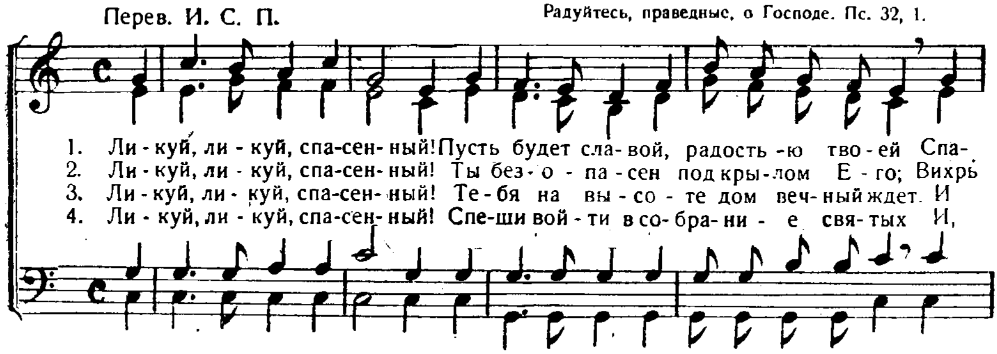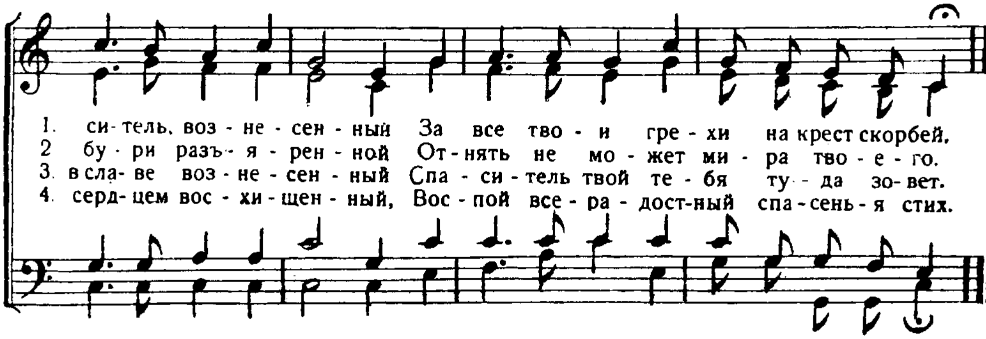








297. Ликуй, ликуй, спасенный!
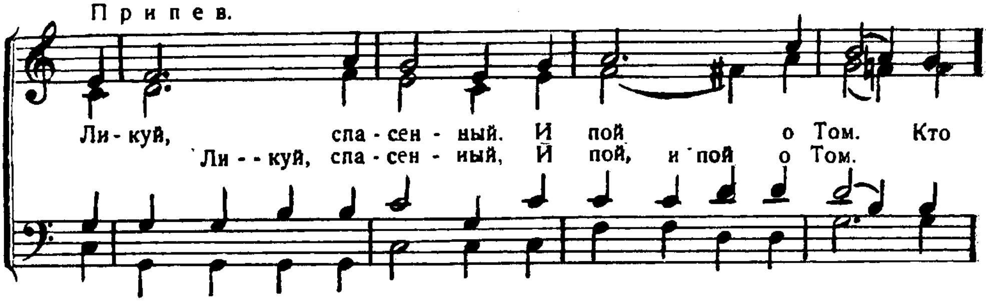
Перев. И. С. П.
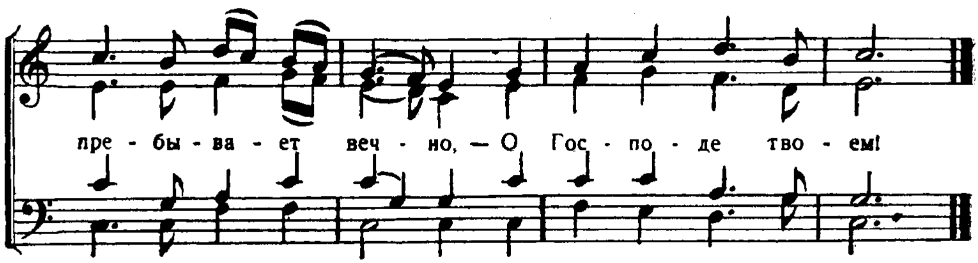
Радуйтесь, праведные, о Господе. Пс. 32, 1.
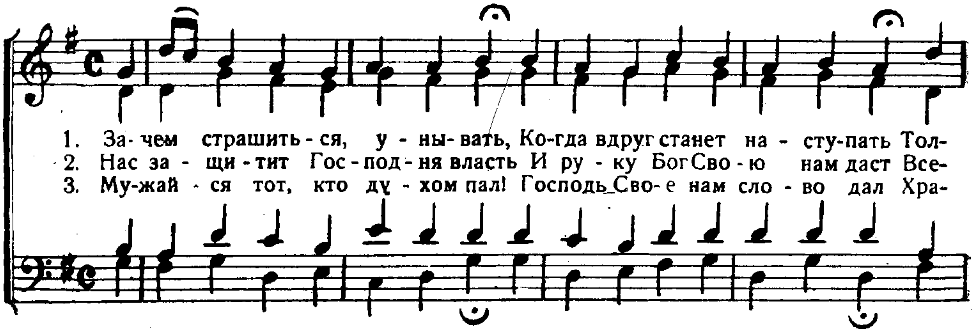




Припев.
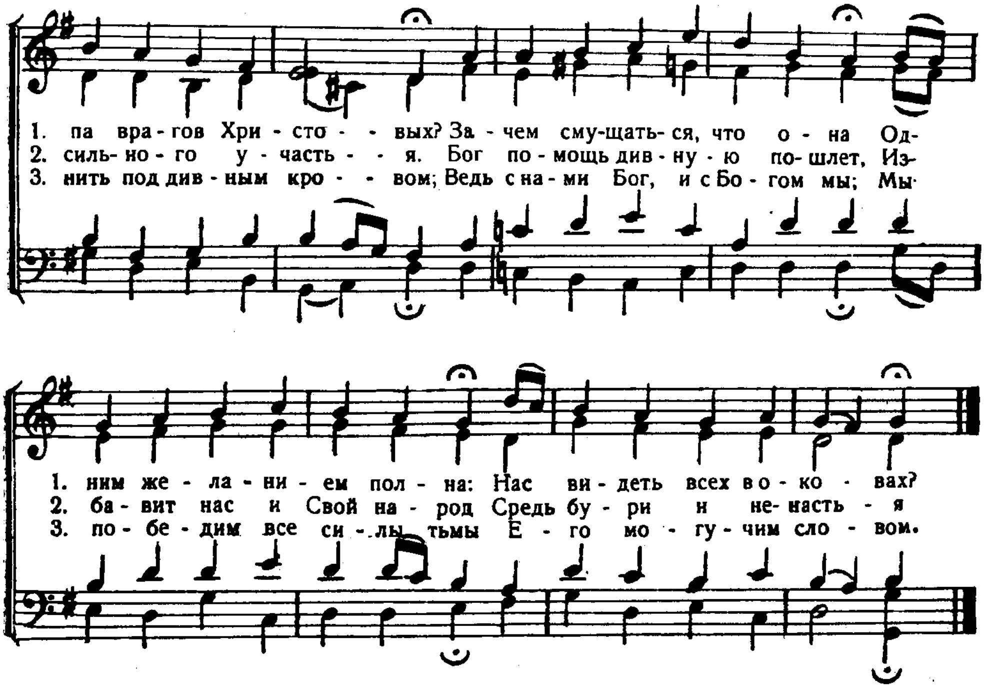




298. Зачем страшиться, унывать.
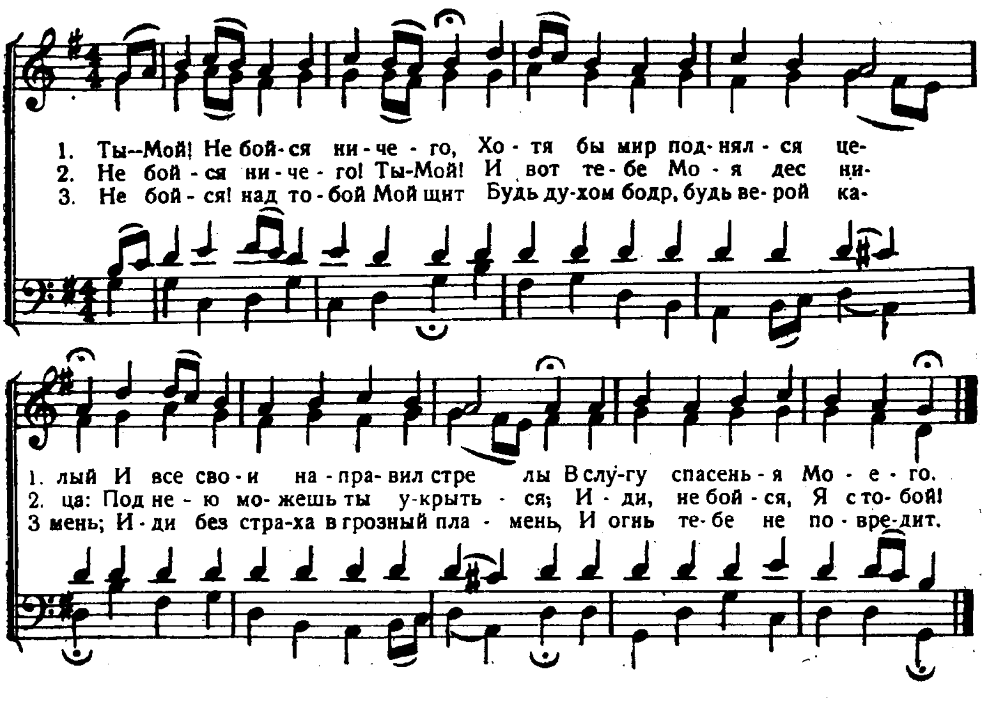
Не страшитесь ни в чем противников. Фил. 1, 28.





299. Ты — Мой! Не бойся ничего.
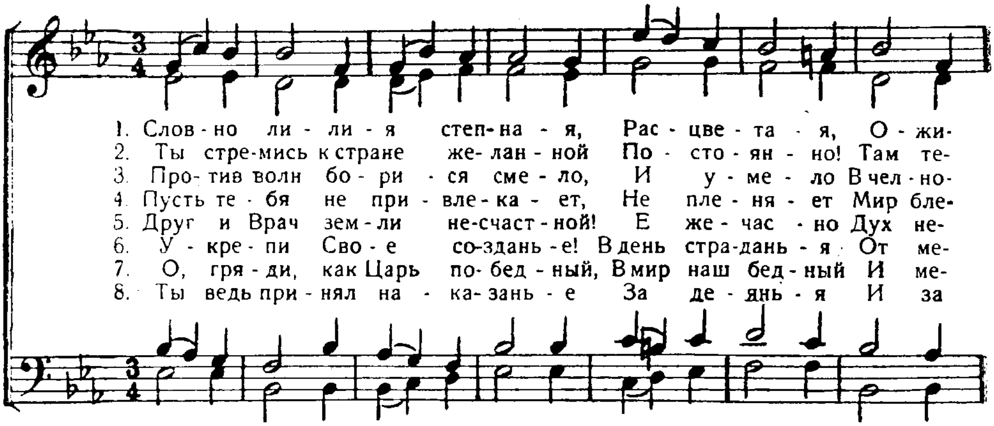
Не бойся, только веруй". Лук. 8, 50.
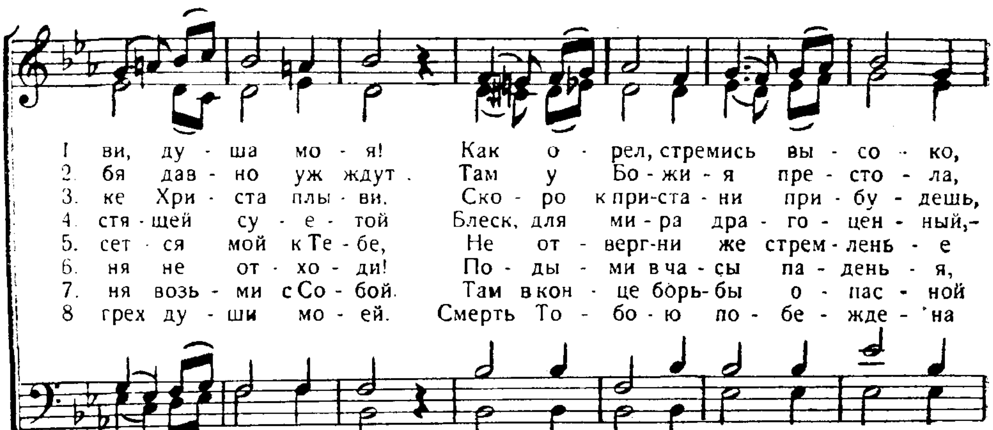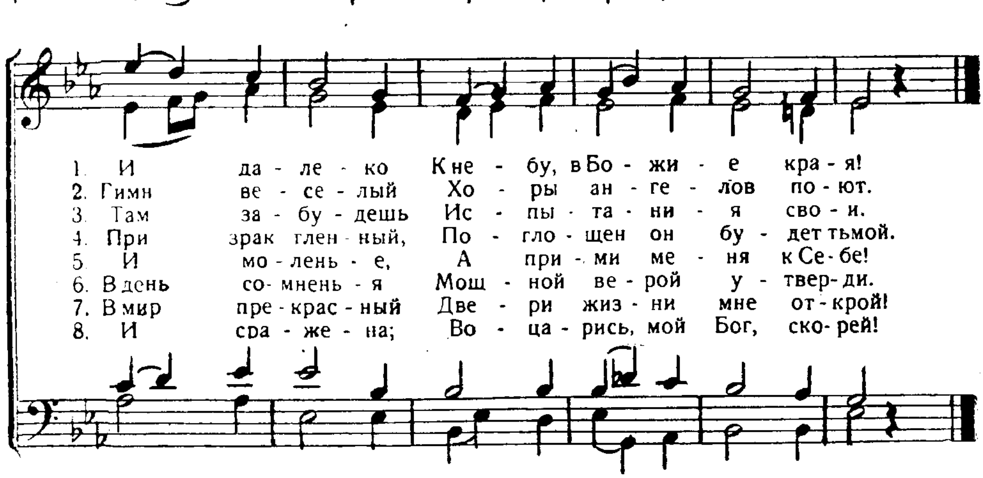


300. Словно лилия степная.

Надеющиеся на Господа... поднимут крылья, как орлы. Ис. 40. 31.

Перев. И. С. П C. Voigtländer.
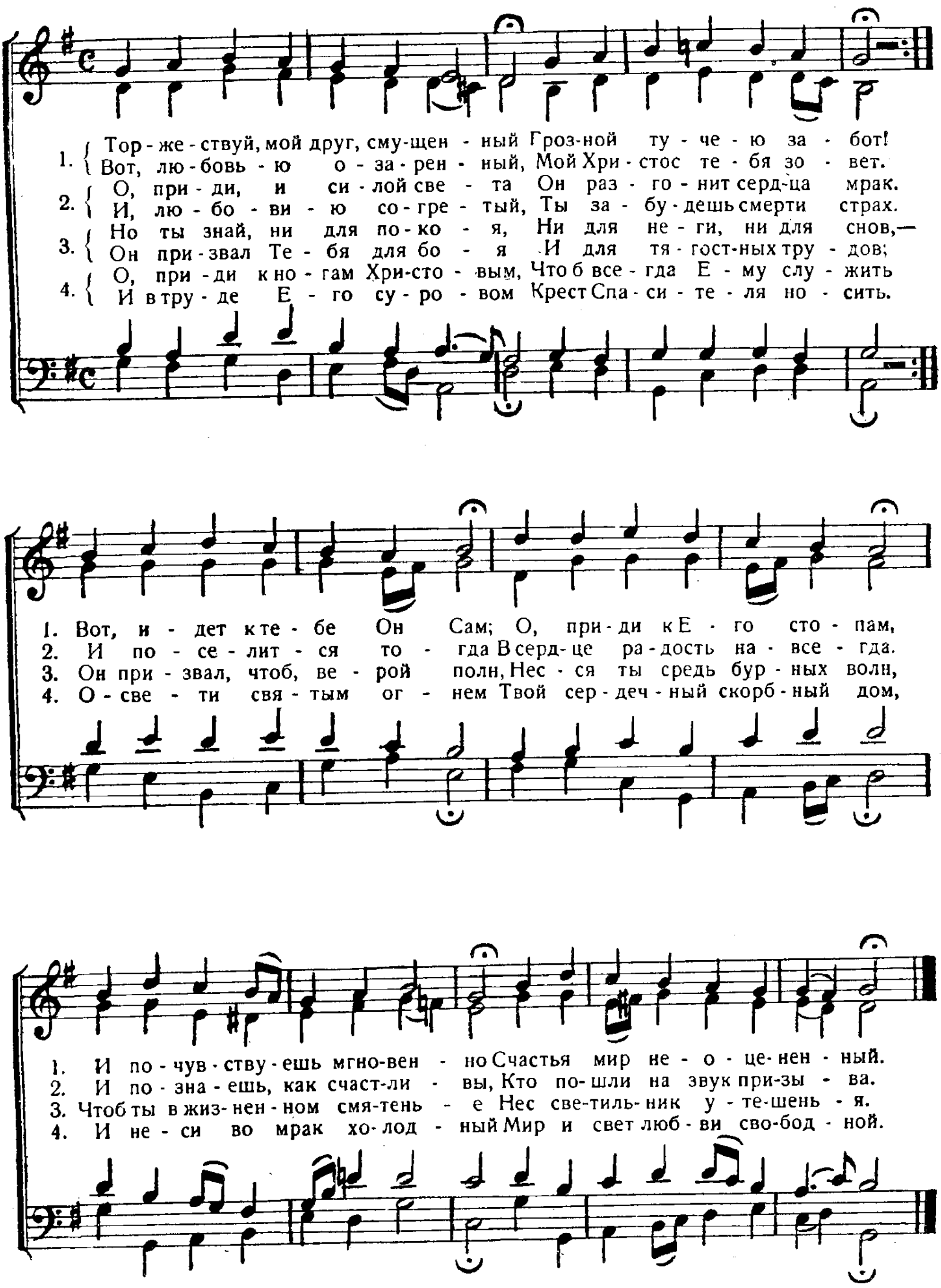






301. Торжествуй, мой друг, смущенный!
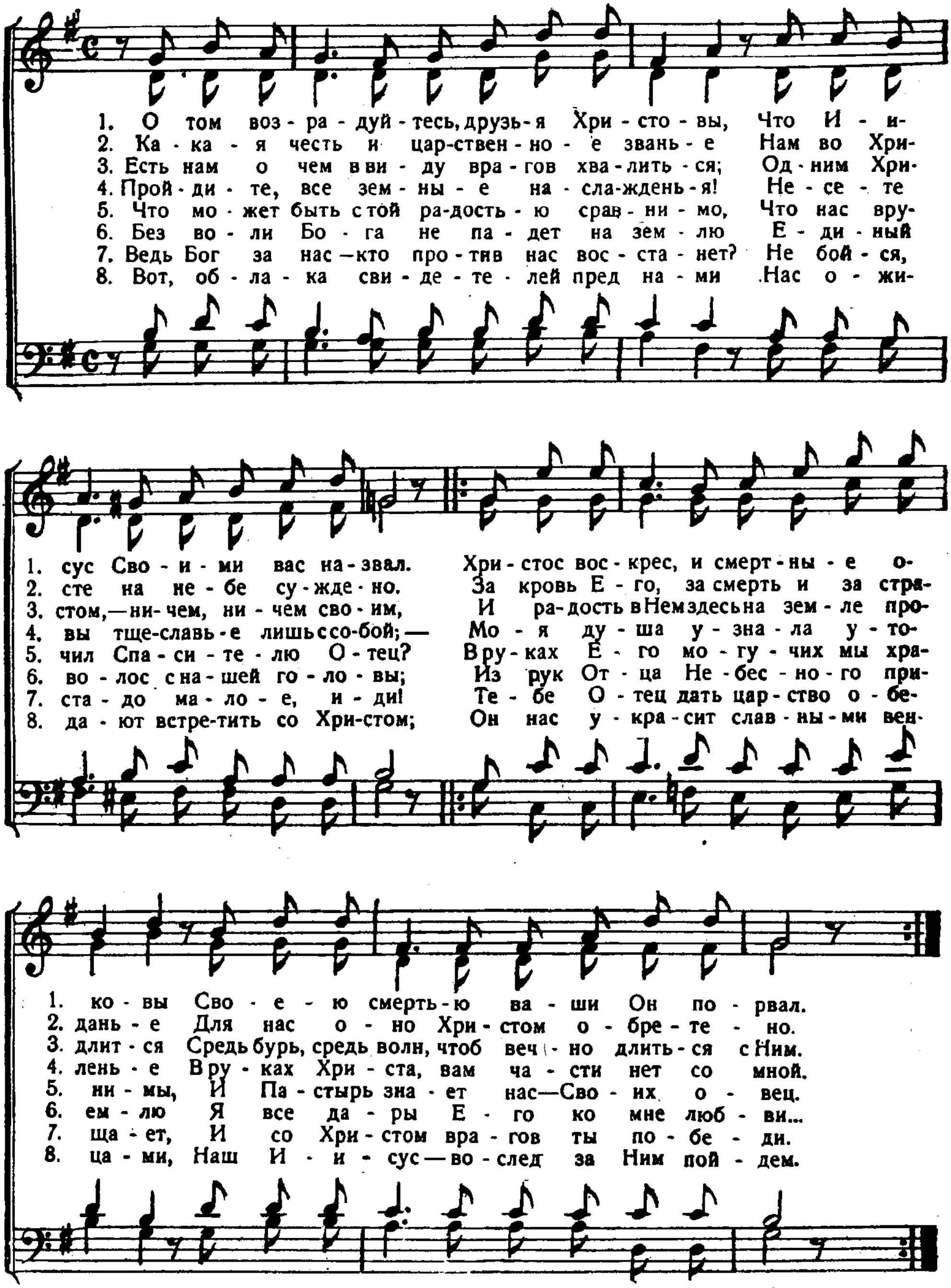
Торжествуйте, поверженные во прахе. Ис. 26. 19.



302. О том возрадуйтесь, друзья Христовы.

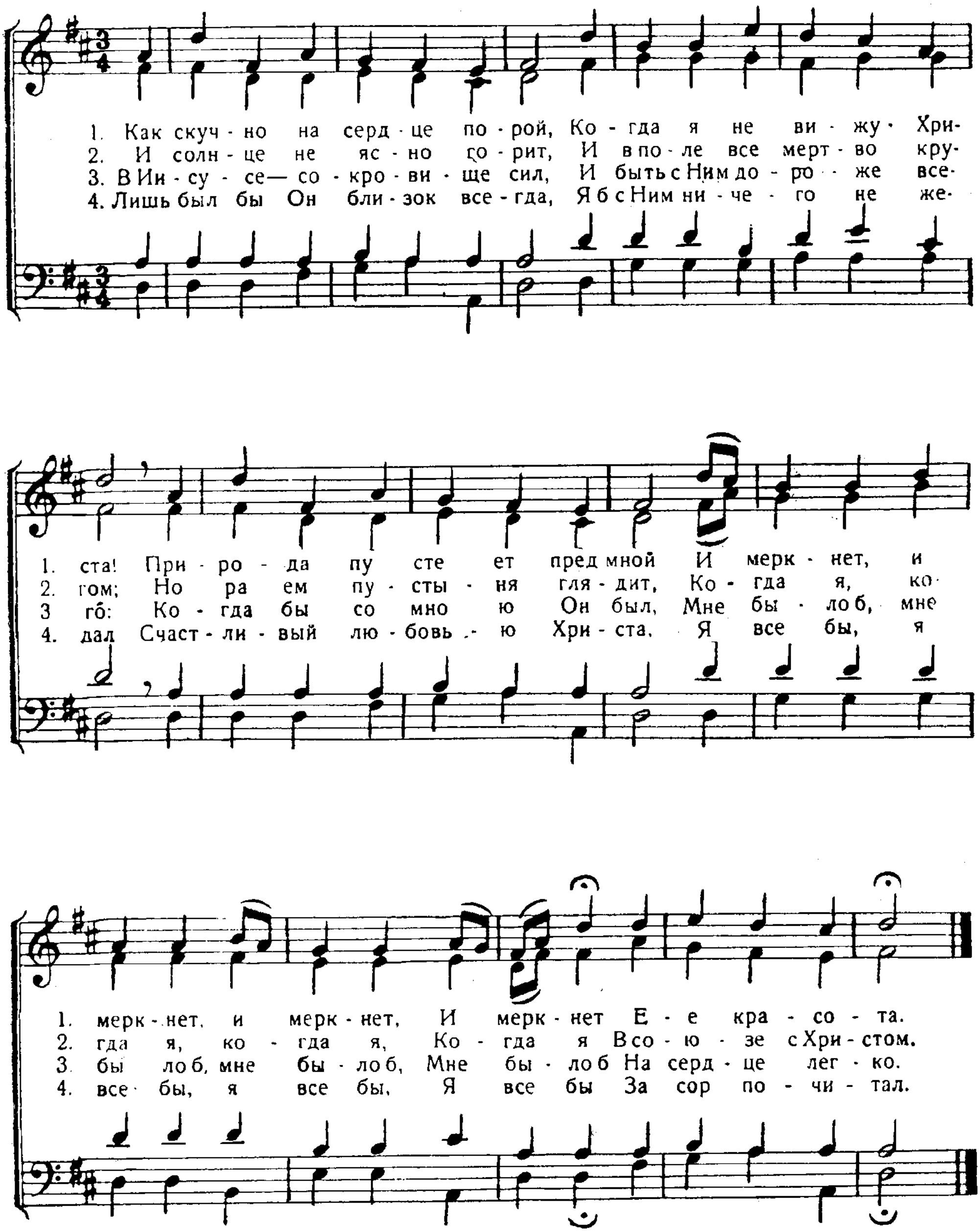
Все уповающие на Тебя возрадуются. Пс. 5, 12.

Радостно.



303ᵃ. Как скучно на сердце порой.
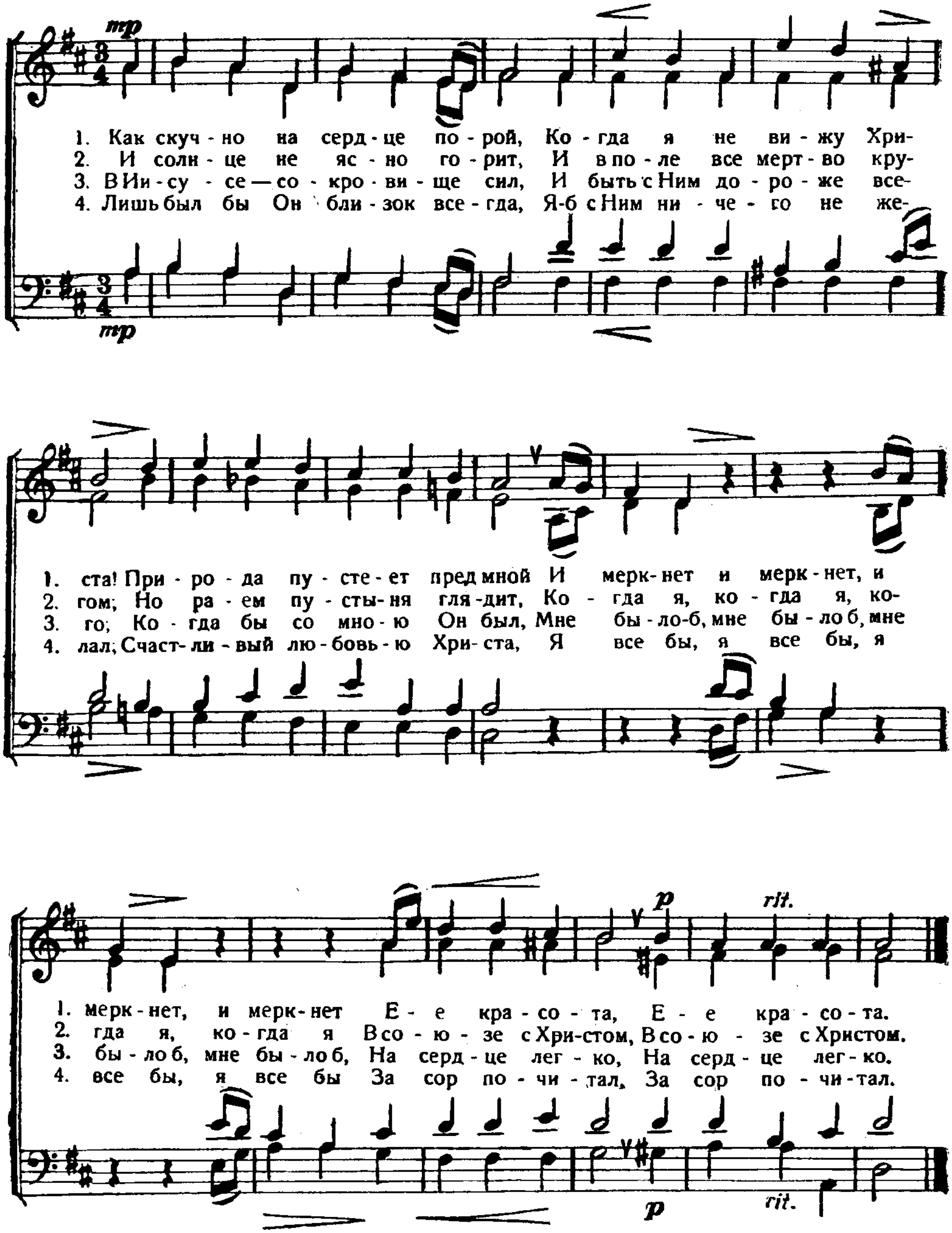
Истомилась душа моя, желая во дворы Господни. Пс. 83, 3.



303б. Как скучно на сердце порой.

Истомилась душа моя, желая во дворы Господни. Пс. 83, 3.
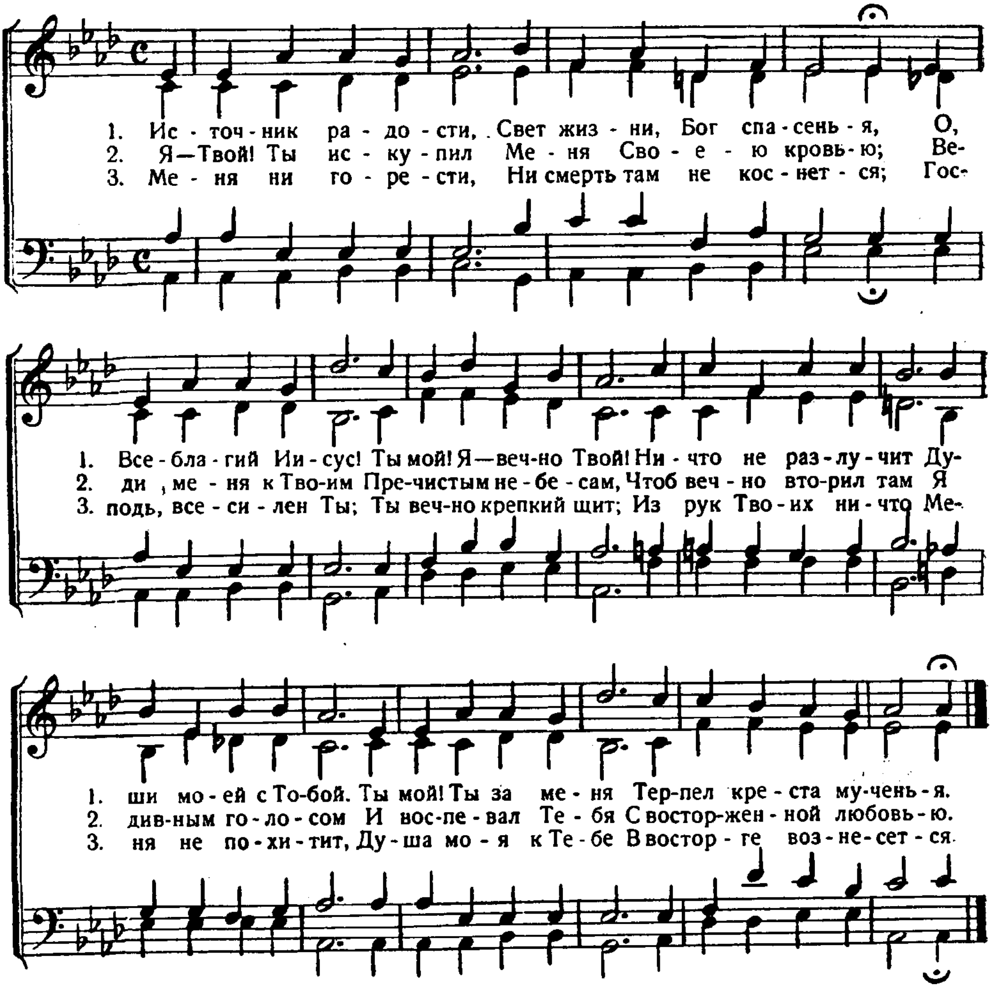
Е. Горин.



304. Источник радости! Свет жизни!

У Тебя Источник жизни. Пс. 35, 10.
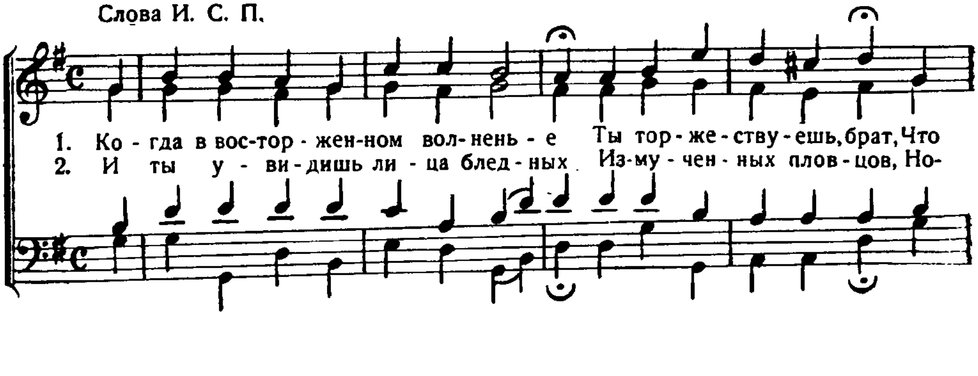
T. R. Mathews.
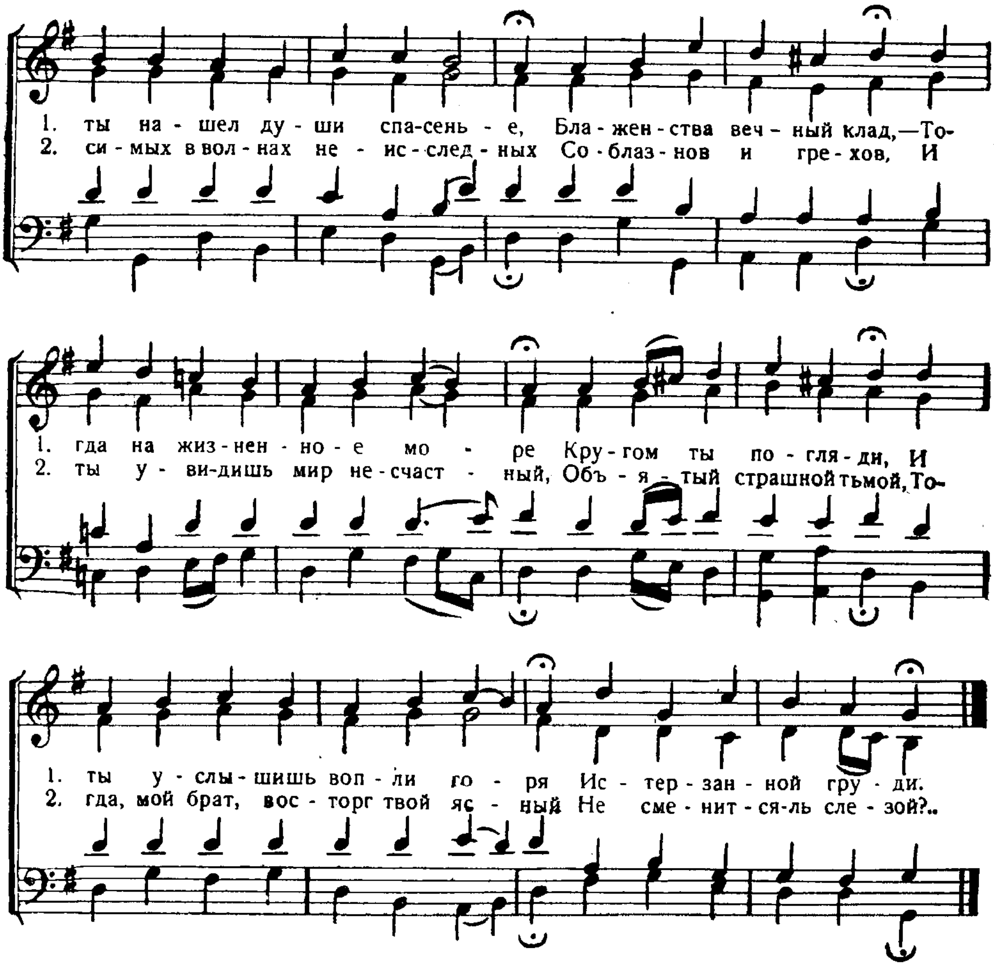


305ᵃ. Когда в восторженном волненье.

Как я могу видеть погибель родных моих? Есф. 8, 6.

Слова И. С. П.
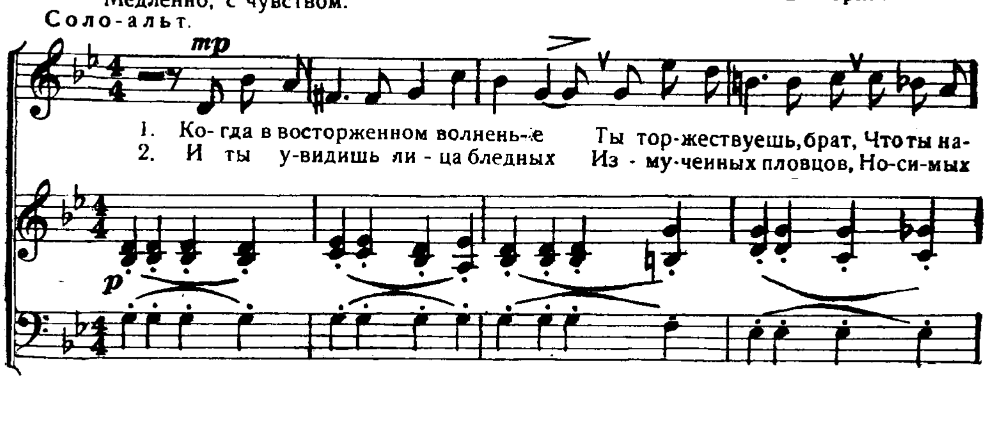




305⁶. Когда в восторженном волненье.
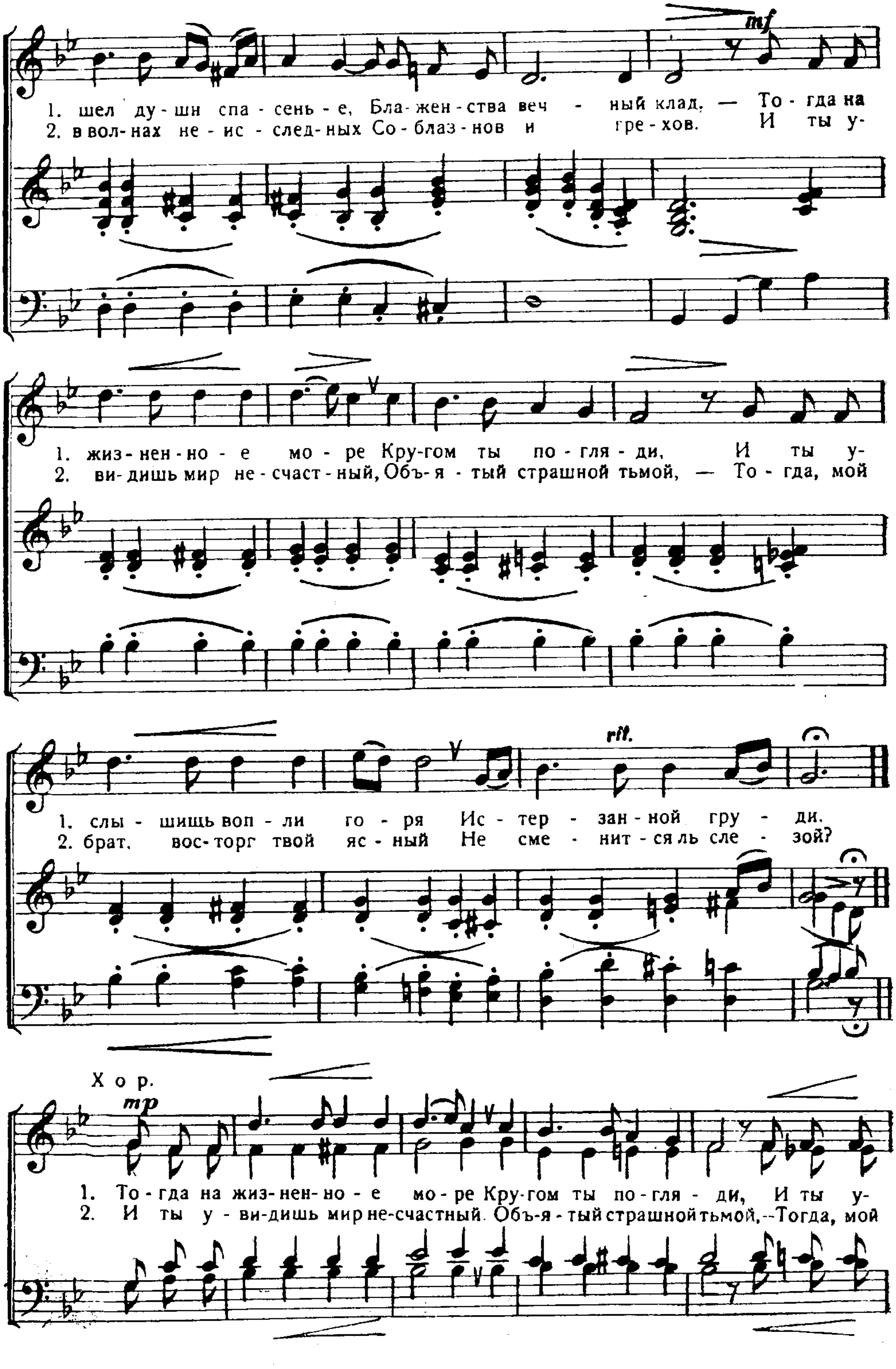
Как могу видеть погибель родных моих? Есф. 8, 6.
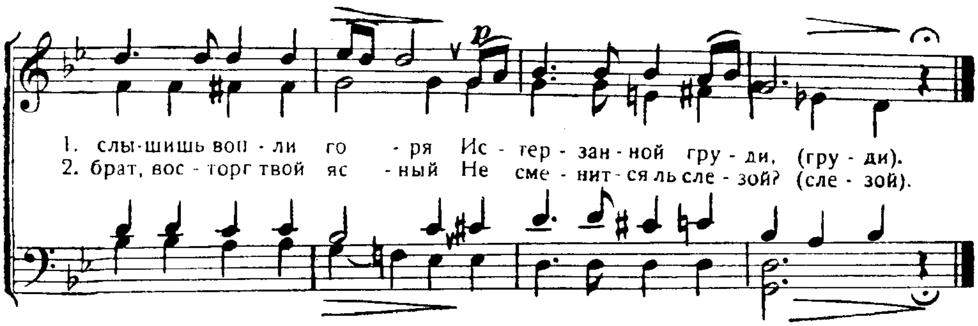
Слова И. С. П.

Е. Горин.

Медленно, с чувством.

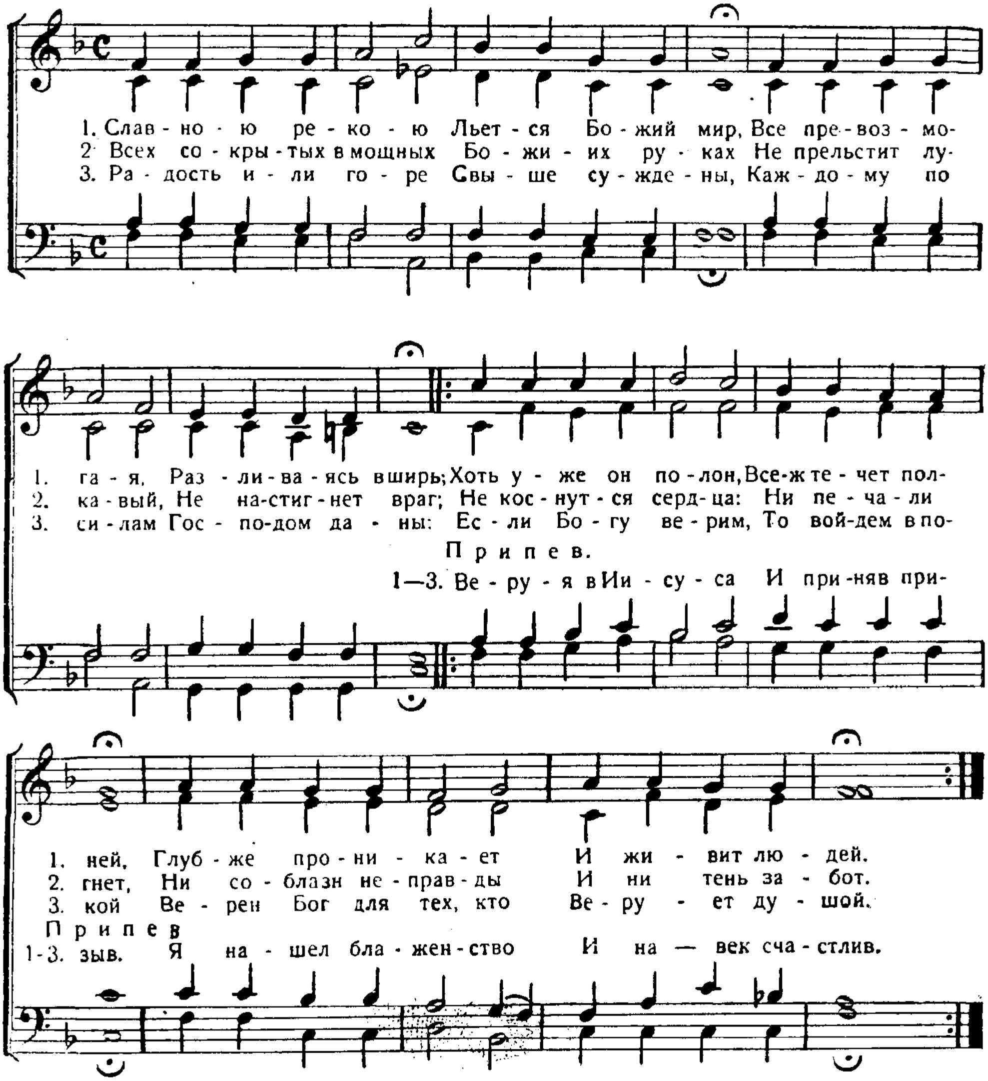



mf
1. шел ду - шн спа - сень - е, Бла - жен - ства веч - ный клад, — То - гда на
2. в вол - нах не - ис - след - ных Со - блаз - нов и гре - хов. И ты у-
1. жиз - нен - но - е мо - ре Кру - гом ты по - гля - ди, И ты у-
2. ви - дишь мир не - счаст - ный, Объ - я - тый страшной тьмой, — То - гда, мой
rit.
1. слы - шищь воп - ли го - ря Ис - тер - зан - ной гру - ди.
2. брат, вос - торг твой яс - ный Не сме - нит - ся ль сле - зой?
Хор.
mp
1. То - гда на жиз - нен - но - е мо - ре Кру - гом ты по - гля - ди, И ты у-
2. И ты у - ви - дишь мир не - счастный. Объ - я - тый страшной тьмой, — Тогда, мой



306. Славною рекою льется Божий мир.

Велик мир у любящих закон. Пс. 118, 165.



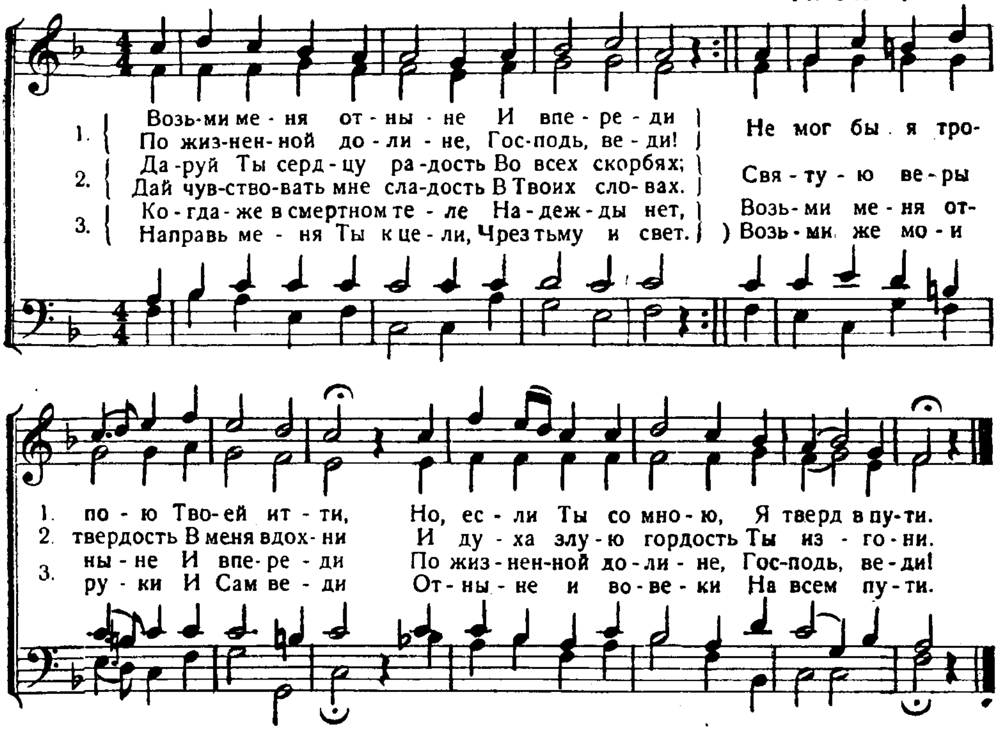
VIII.

ПУТЬ ВЕРЫ.

307ᵃ. Возьми меня отныне.

Я—Бог твой... ведущий тебя. Ис. 48, 17.

Fr. Silcher.
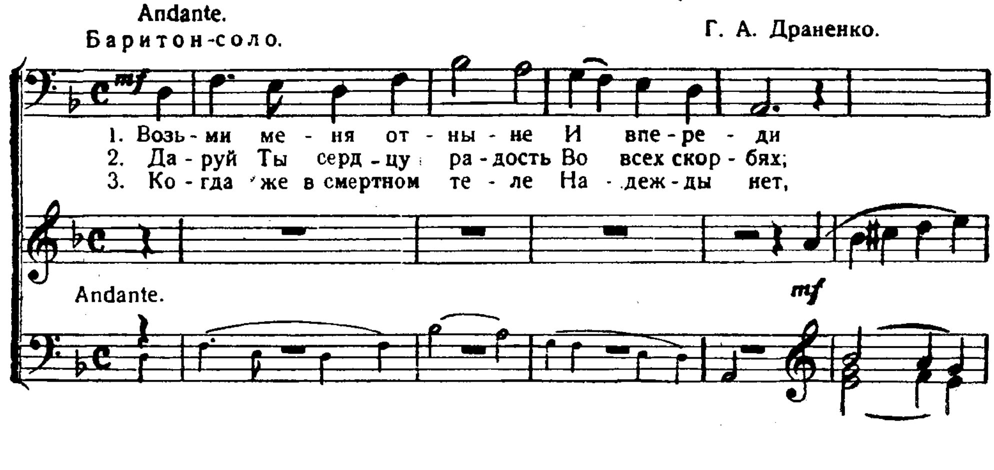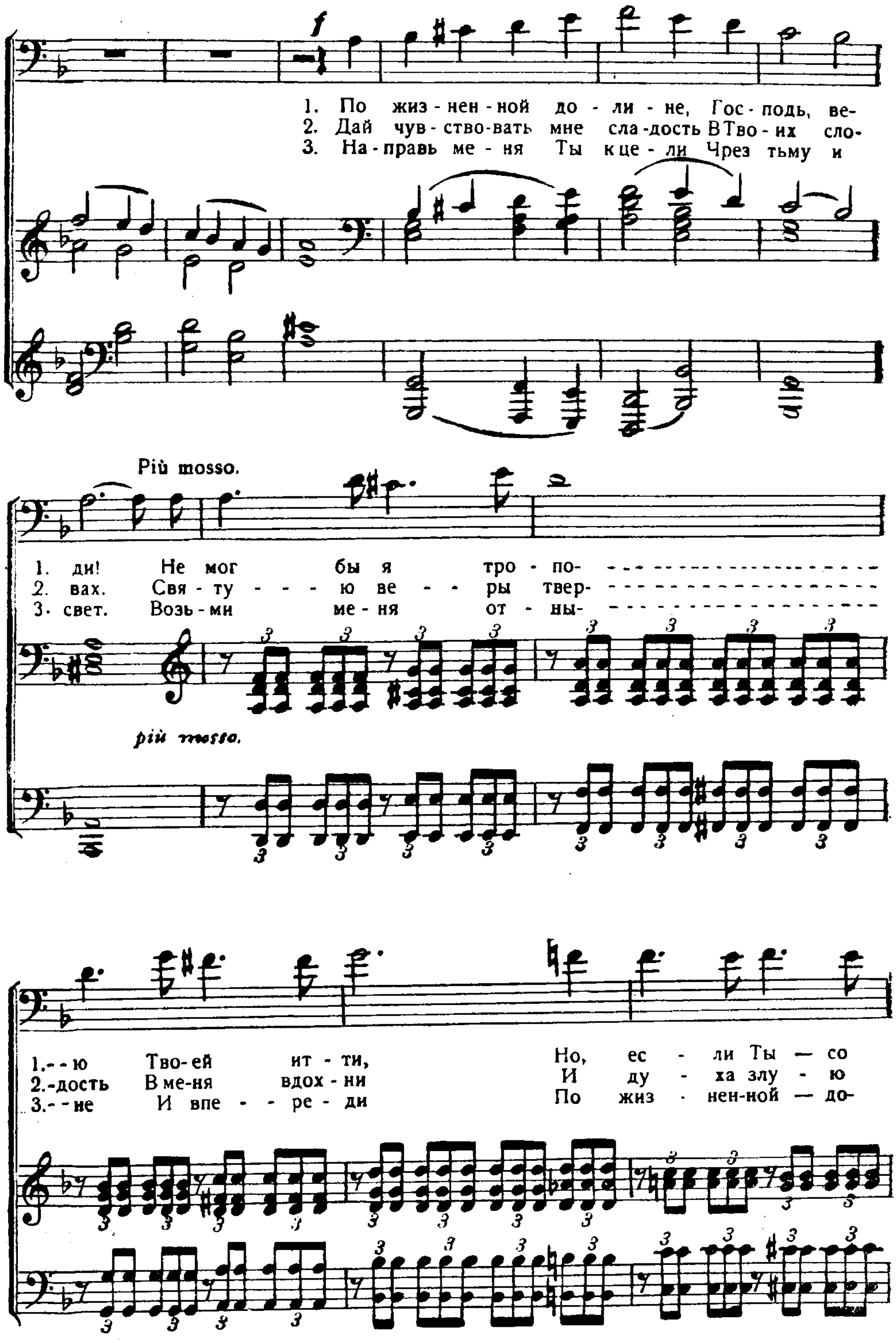


*) Первоначальный перевод 1880 г.

307б. Возьми меня отныне.
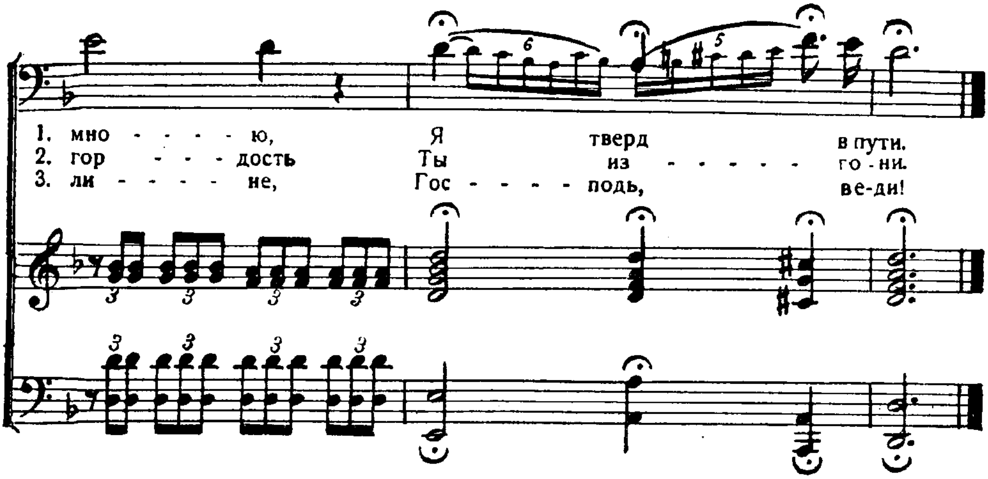
Я—Бог твой... ведущий тебя. Ис. 48, 17.

Г. А. Драненко.





1. По жиз - нен - ной до - ли - не, Гос - подь, ве-
2. Дай чув - ство - вать мне сла - дость В Тво - их сло-
3. На - правь ме - ня Ты к це - ли Чрез тьму и
Più mosso.
1. ди! Не мог бы я тро - по-
2. вах. Свя - ту - ю ве - ры твер-
3. свет. Возь - ми ме - ня от - ны-
più mosso.
1.- - ю Тво - ей ит - ти, Но, ес - ли Ты — со
2.-дость В ме-ня вдох - ни И ду - ха злу - ю
3.- - не И впе - ре - ди По жиз - нен-ной — до-
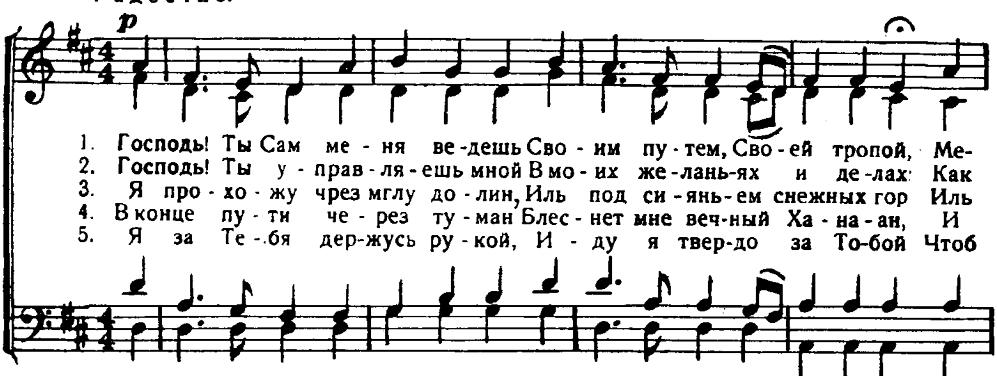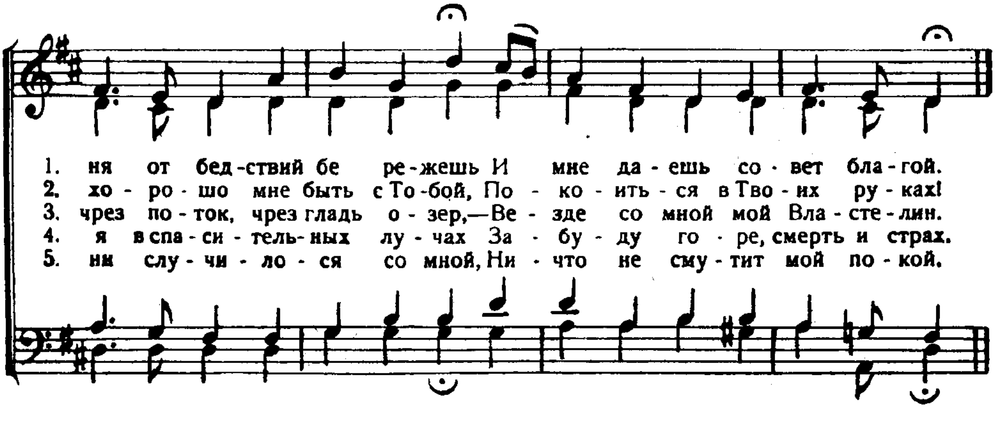


308. Господь! Ты Сам меня ведешь.
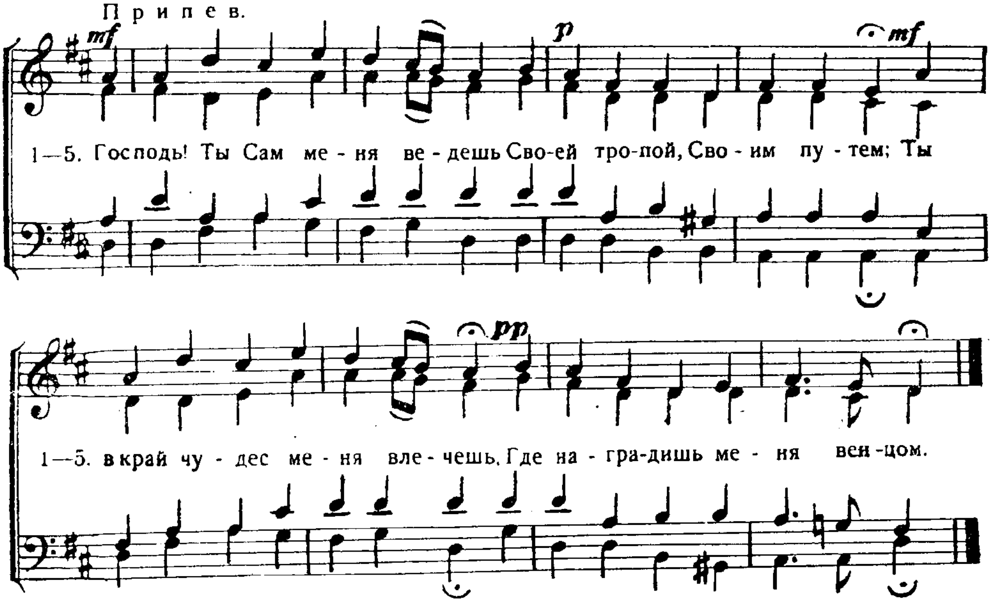
Перев. И. С. П.

Господь, Бог твой, ведет тебя. Второзак. 8, 7.

Радостно.

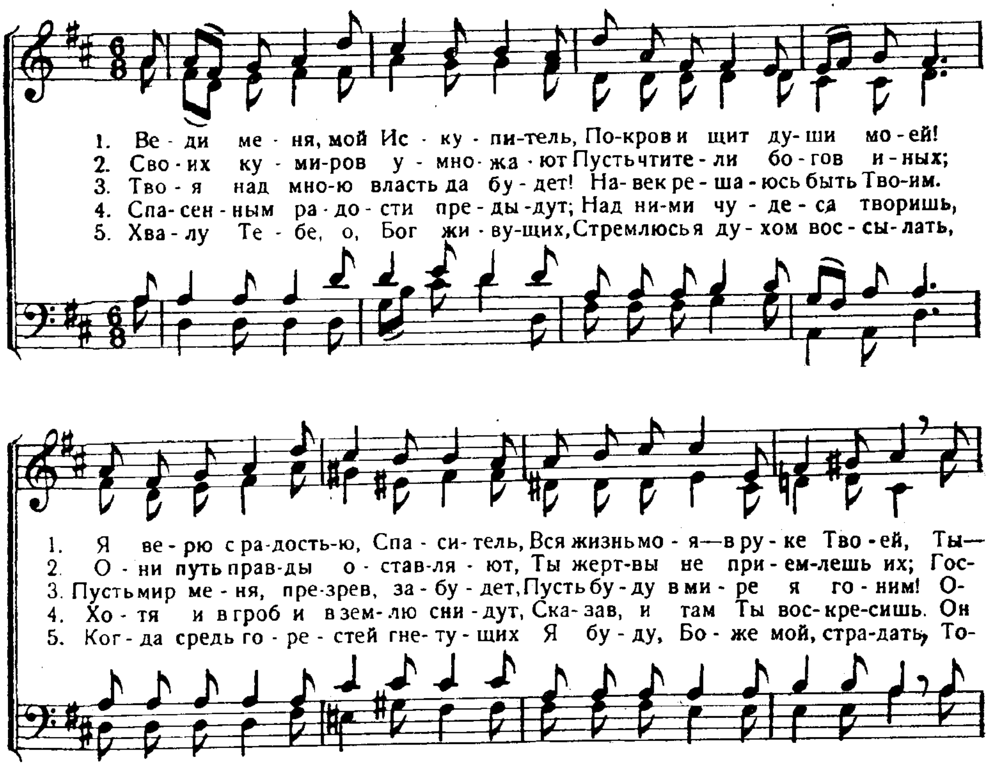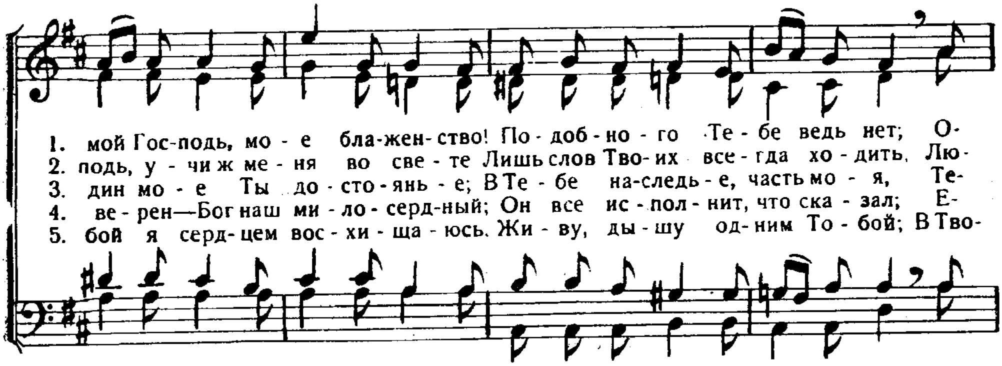




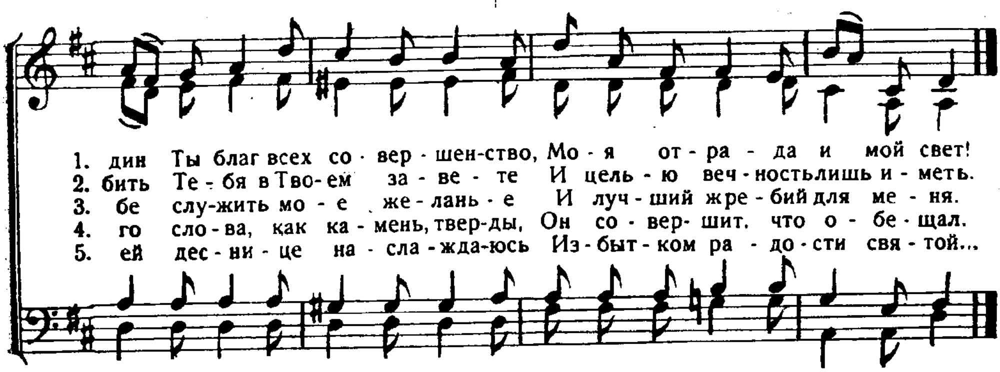


309. Веди меня, мой Искупитель!

Так Господь один водил его. Втор. 32, 12.
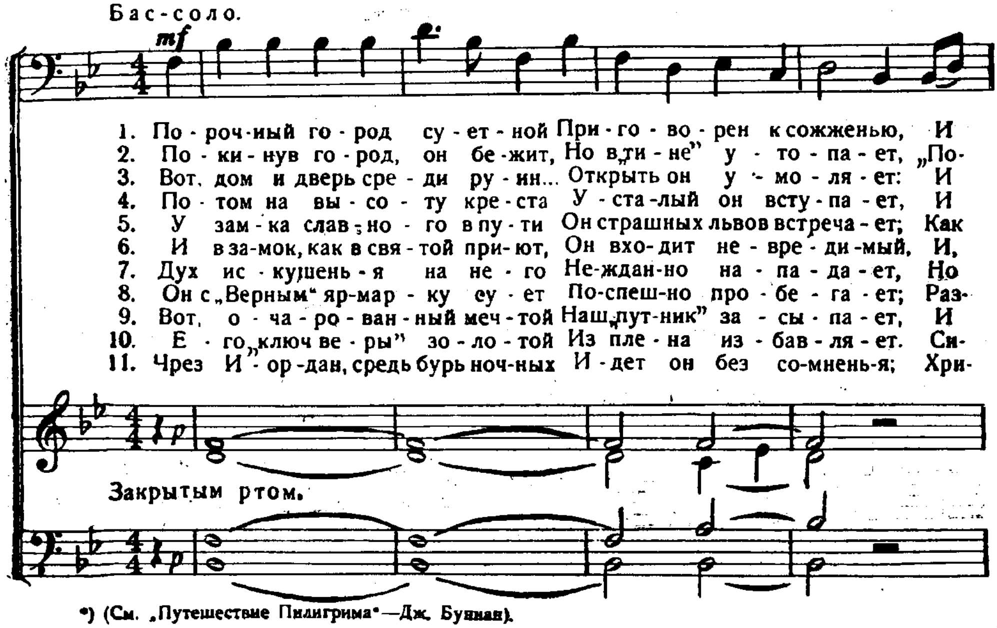






310. Порочный город суетной.
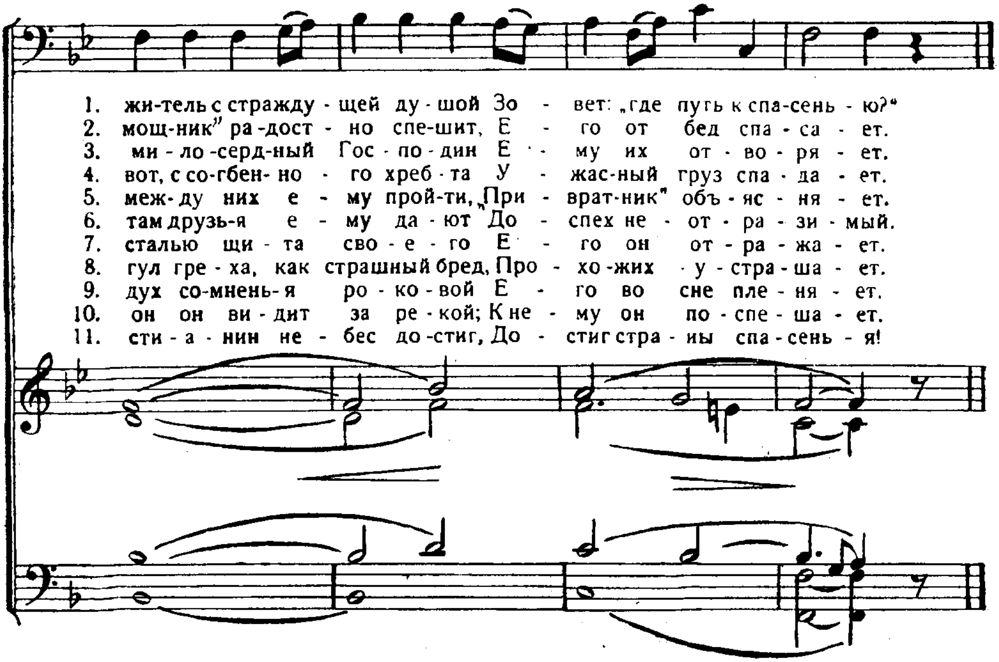
Перев. И. С. П. *)

Горе тебе, Хоразин! Матф. 11, 21.

Бас-соло.
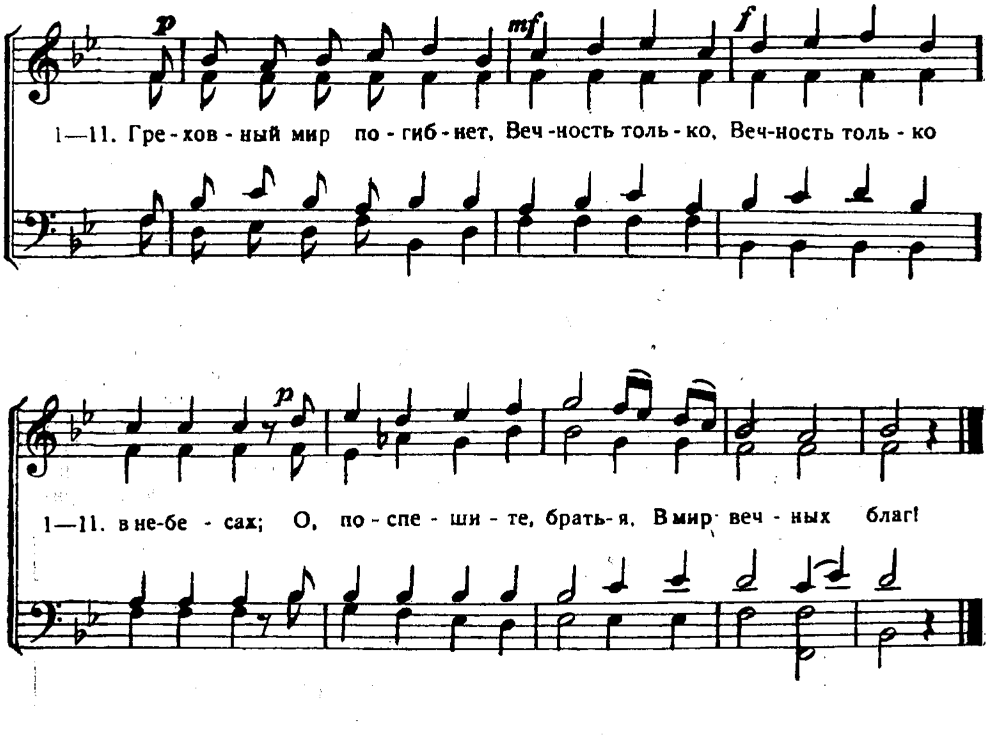


*) (См. „Путешествие Пилигрима"—Дж. Буниан).


1. жи-тель с стражду - щей ду - шой Зо - вет: „где путь к спа-сень - ю?“
2. мощ-ник“ ра-дост - но спе-шит, Е - го от бед спа - са - ет.
3. ми - ло -серд-ный Гос - по - дин Е - му их от - во - ря - ет.
4. вот, с со-гбен- но - го хреб - та У - жас-ный груз спа - да - ет.
5. меж- ду них е - му прой-ти, „При - врат-ник“ объ - яс - ня - ет.
6. там друзь-я е - му да - ют До - спех не - от - ра - зи - мый.
7. сталью щи - та сво - е - го Е - го он от - ра - жа - ет.
8. гул гре - ха, как страшный бред, Про - хо -жих - у - стра - ша - ет.
9. дух со-мнень-я ро - ко - вой Е - го во сне пле - ня - ет.
10. он он ви - дит за ре - кой; К не - му он по - спе - ша - ет.
11. сти - а - нин не - бес до -стиг, До - стиг стра - ны спа - сень - я!
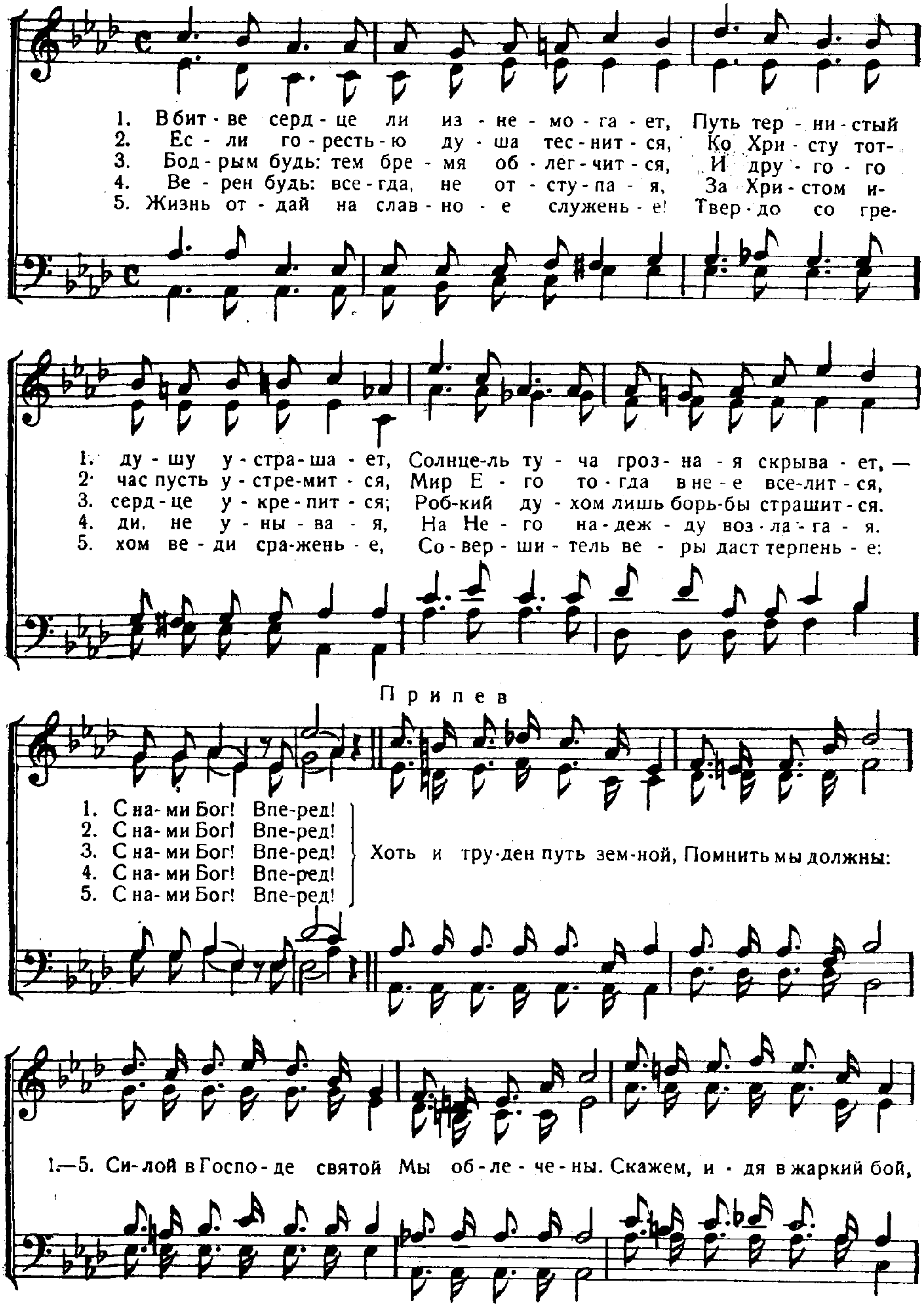
Припев.

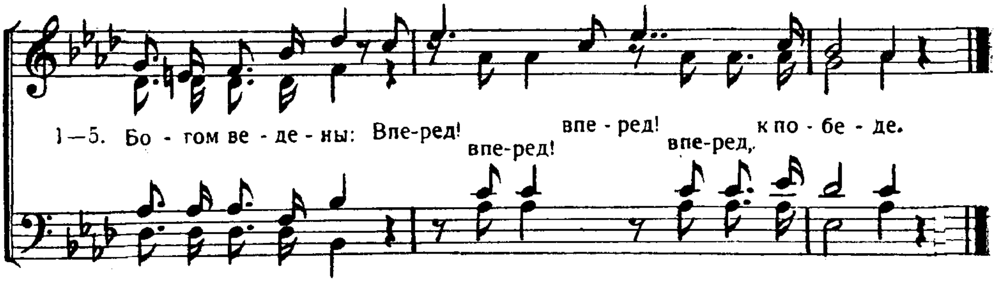
Хор.


p
mf
f
1—11. Гре - хов - ный мир по - гиб - нет, Веч -ность толь - ко, Веч-ность толь - ко
p
1—11. в не-бе - сах; О, по - спе - ши - те, брать- я, В мир веч - ных благ!

311. В битве сердце ли изнемогает?

... простираясь вперед... Фил. 3, 13.
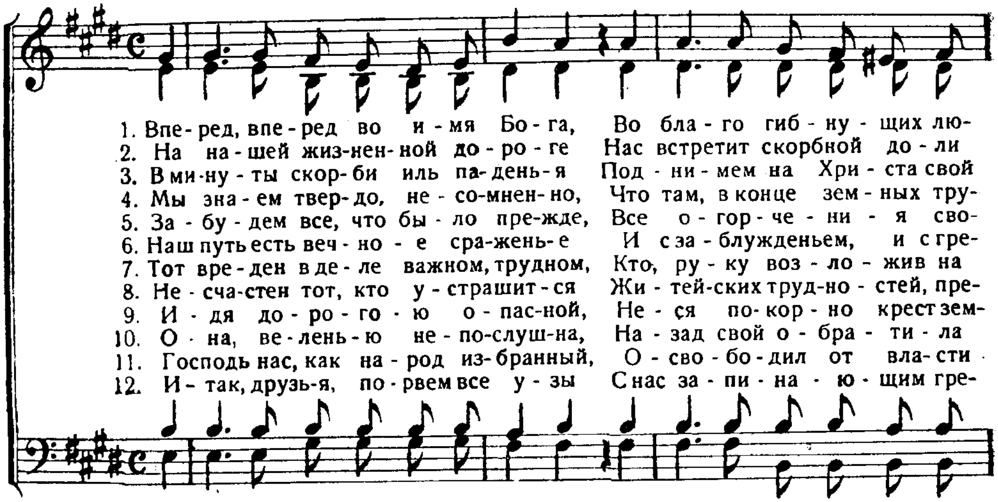




312. Вперед, вперед во имя Бога!
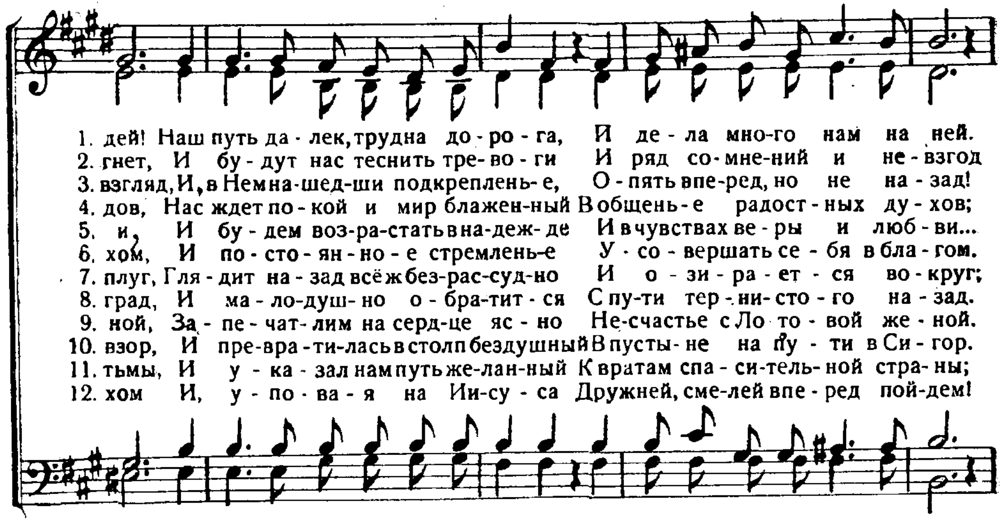
. простираясь вперед... Фил. 3, 13.

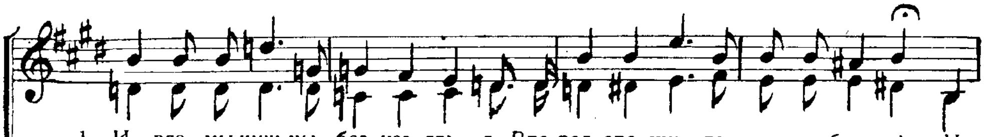
Слова И. С. П.

J. H. Maunder.
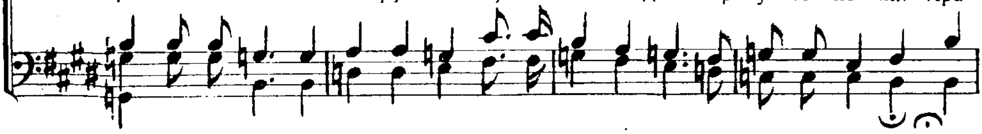
Бодро.
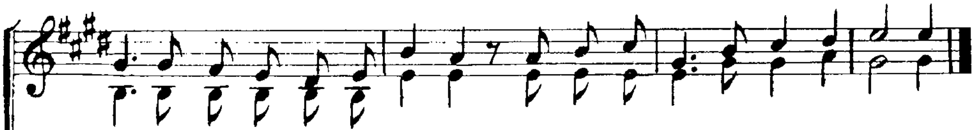




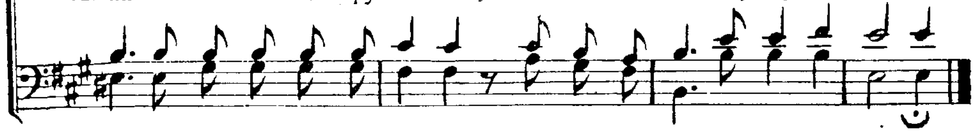


1. И все мы нуж-ны без изъ-ять - я. Впе-ред спе-ши - те друж-но, братья! И
2. Но всё-же, с ве-рой в Прови-день - е, Впе-ред без стра-ха и сму-щень-я! Но
3. Пусть в нас живет од - но стремлень е—Всю жизнь отдать Е - му в служень-е. Пусть
4. И э - то в жизни мно-го-труд-ной Да слу-жит нам звез-до - ю чуд-ной. И
5. Пусть в нас живут сло - ва за - ве - та: „Вы будь-те соль-ю, будь-те све-том! Пусть
6. Бог хо - чет ви - деть воз-ра-стань-е В мо-лит - ве, свя - то - сти, по-знань-е. Бог
7. Тот ни - че-го не со - зи - да - ет, Но толь-ко де - ло раз - ру - ша - ет; Тот
8. От-ступ - ни - ку от Божь-я сло - ва О-пре-де-лен у - дел су - ро-вый. От-
9. О - пас - но мир лю - бить без бож-ный, Любовь же к Бо - гу не-пре-лож-на. О-
10. Гос-подь! Дай на пу - ти с То-бо - ю За-быть весь мир с е-го тще-то - ю! Гос-
11. И нам теперь в Сво-ю о - би-тель Е-ди -ный Он пу - те - во - ди-тель. И
12. Хра - ни - мы - е Е - го ру - ко - ю, Мы все вой-дем в страну по - ко - я... Хра-
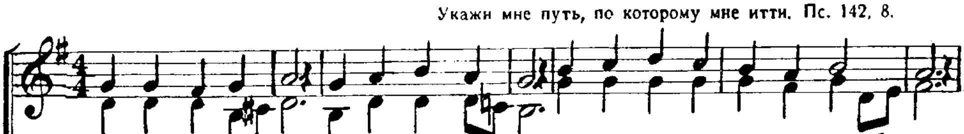




1. все мы нуж-ны без изъять - я. Впе - ред спе - ши - те друж-но брать-я!
2. всё - же, с ве - рой в Прови-день - е, Впе - ред без стра - ха и сму-щень-я!
3. в нас жи - вет од - но стремлень-е — Всю жизнь от-дать Е - му в служень - е.
4. э - то в жиз - ни мно - го-трудной Да слу-жит нам звез - до - ю чуд-ной.
5. в нас жи - вут сло - ва за - ве - та: „Вы будь-те соль - ю, будь-те све - том!"
6. хо - чет ви - деть воз - ра-стань-е В мо - лит - ве, свя - то - сти, по-знань - е.
7. ни - че - го не со - зи - да - ет, Но толь-ко де - ло раз - ру - ша - ет...
8. ступ-ни - ку от Божь-я сло - ва О - пре - де - лен у - дел су - ро - вый.
9. пас-но мир лю-бить без-божный, Лю-бовь же к Бо - гу не - пре-лож - на.
10. подь! Дай на пу - ти с То-бо - ю За-быть весь мир с е - го тще - то - ю.
11. нам те - перь в Свою о - би-тель Е - ди - ный Он пу - те - во - ди-тель.
12. ни - мы - е Е - го ру - ко - ю, Мы все вой-дем в стра-ну по - ко - я...
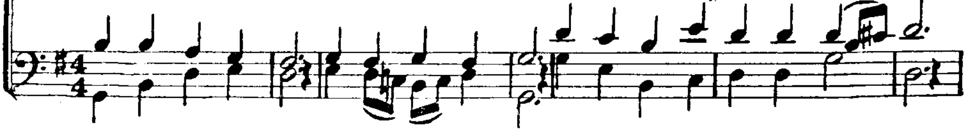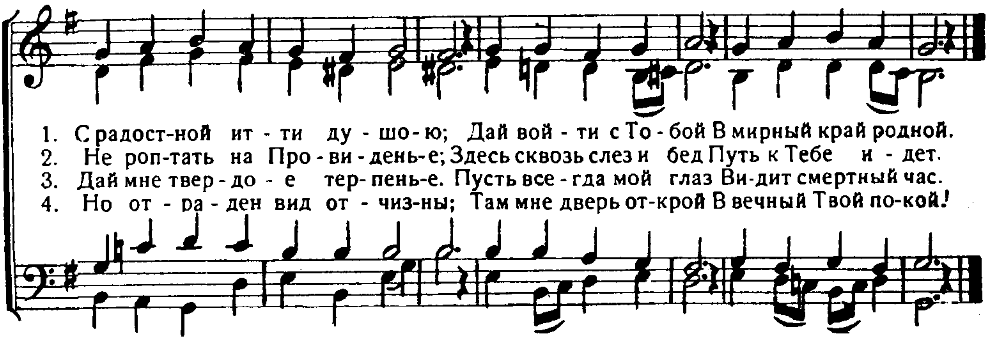


313. Бог, Спаситель мой!

Укажи мне путь, по которому мне итти. Пс. 142, 8.
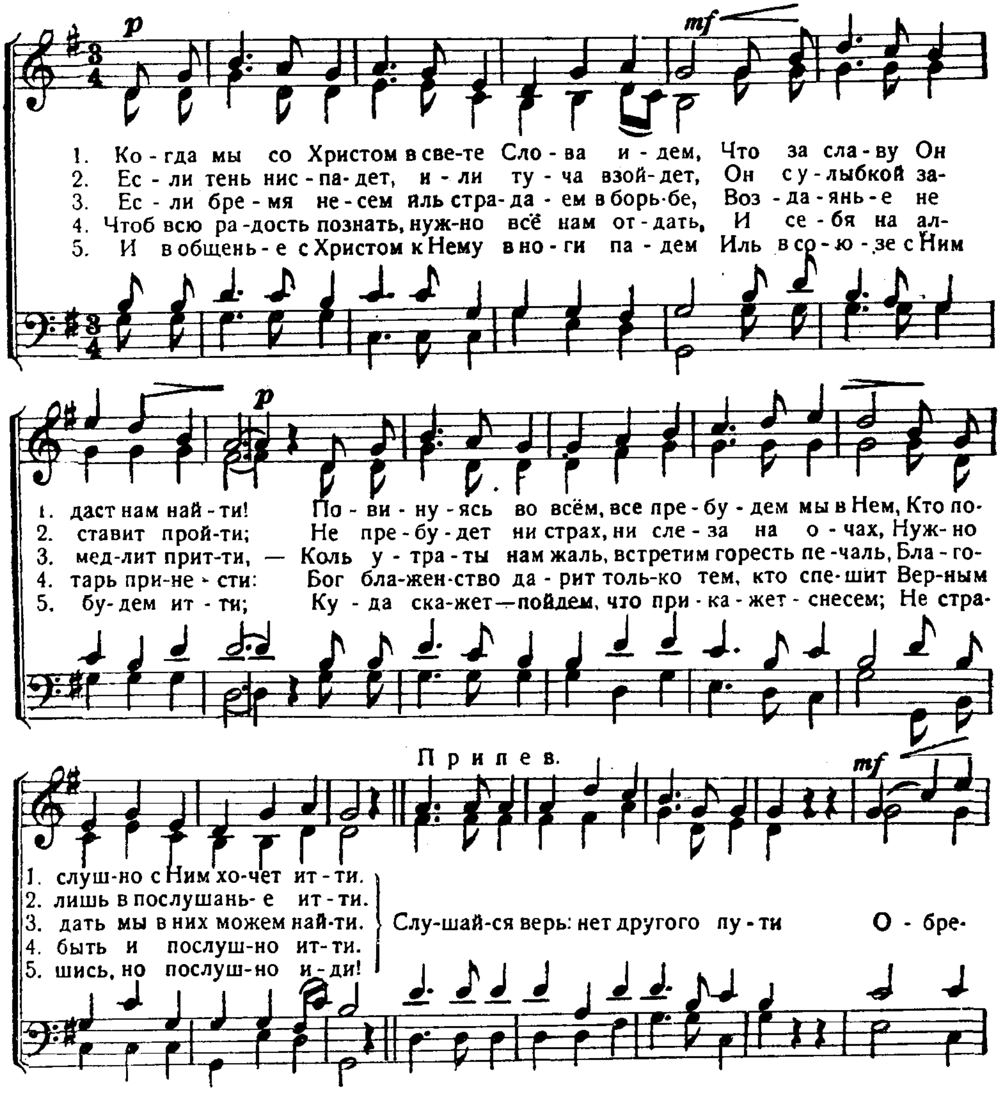


1. Бог, Спа- си -тель мой, Будь всегда со мной! И всю жизнь дай за То - бо - ю
2. Встречу ль скор-би дни, - Твердость мне вдох-ни; Дай в бо-лез - ни, о -гор-чень - е
3. Стра-жду ли душой О нуж - де сво- ей Иль о ближ - не-го му-чень - е,
4. Сам, Гос-подь, устрой Жре-бий мой земной; Тяж -ко бре - мя здешней жиз - ни,
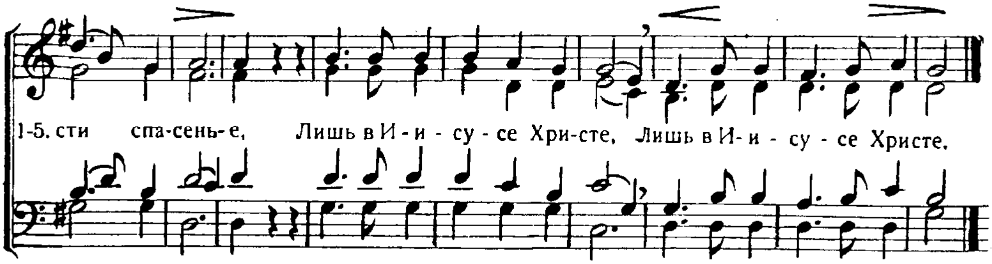




314. Когда мы со Христом в свете Слова идем.

Нет другого имени под небом... которым надлежало бы нам спастись. Деян. 4, 12.
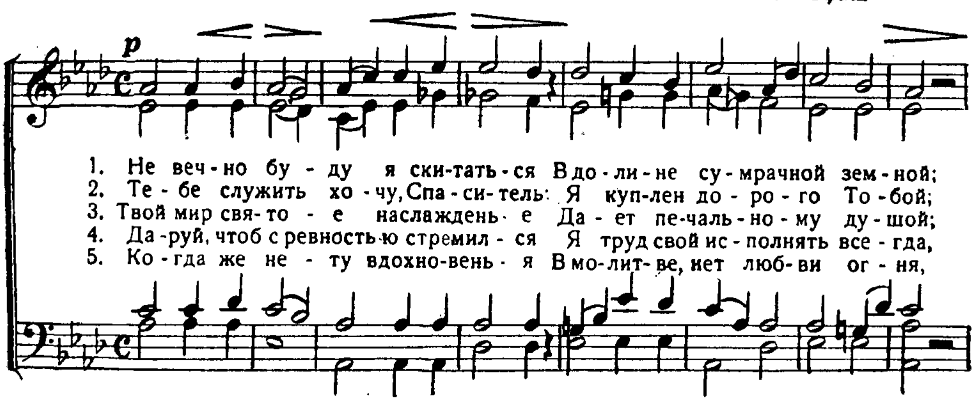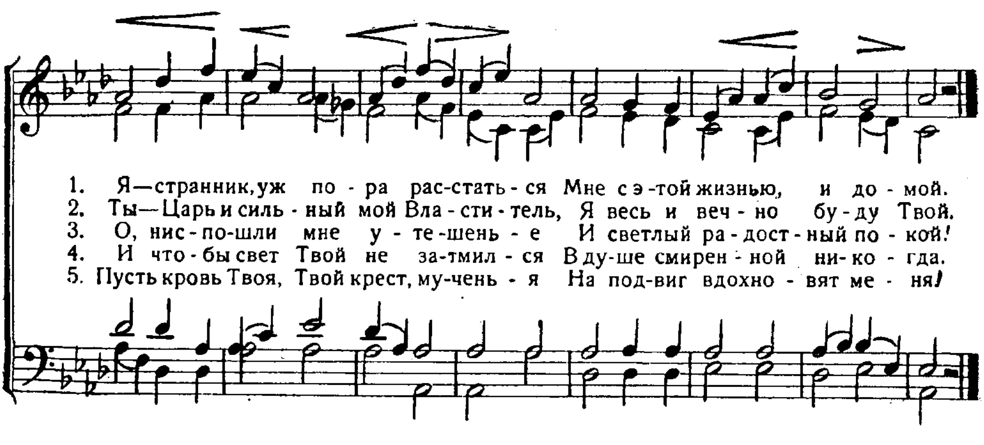




315ª. Не вечно буду я скитаться.

Скитались по пустыням. Евр. 11, 38.

Вальфиш
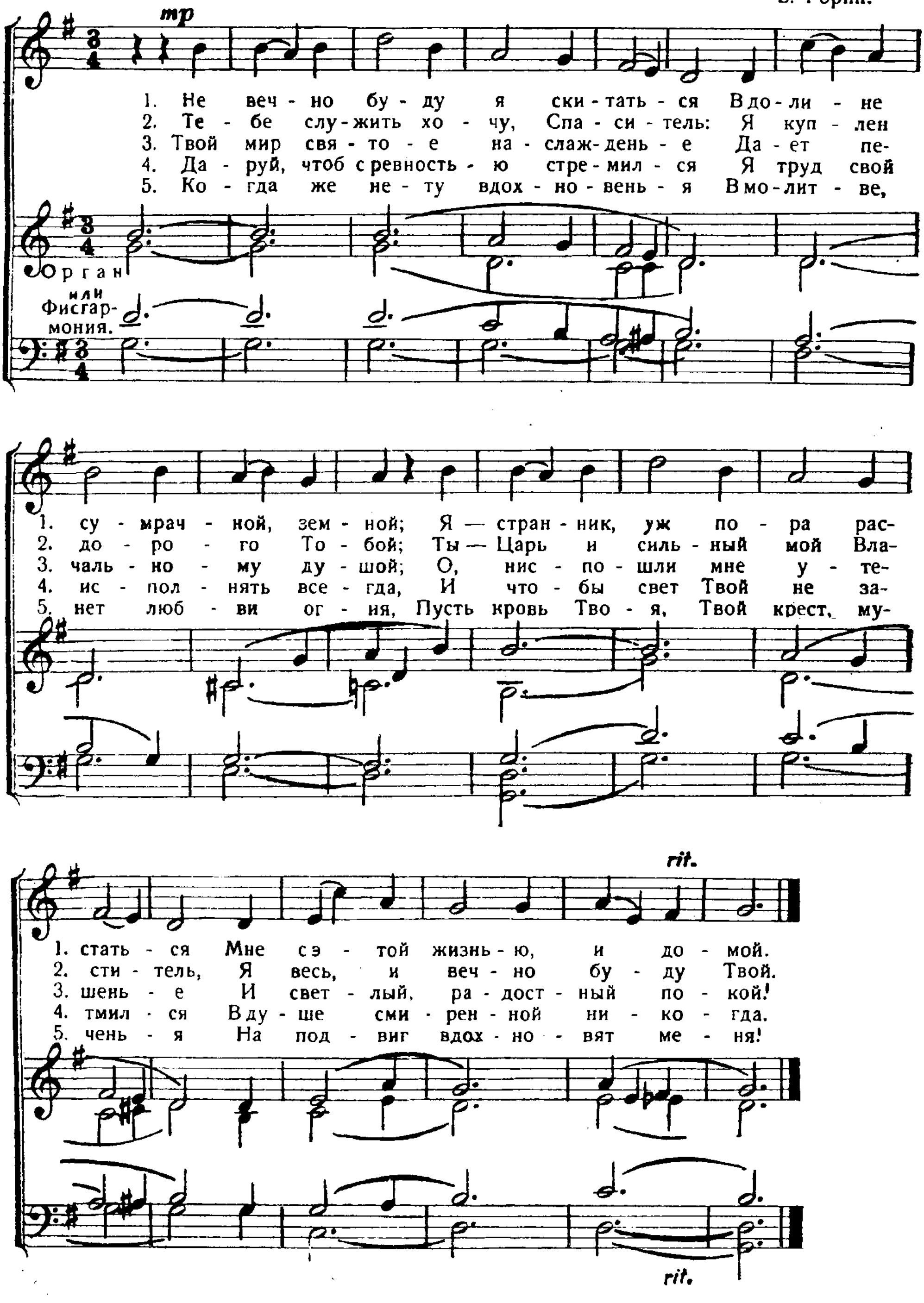




315[б]. Не вечно буду я скитаться.
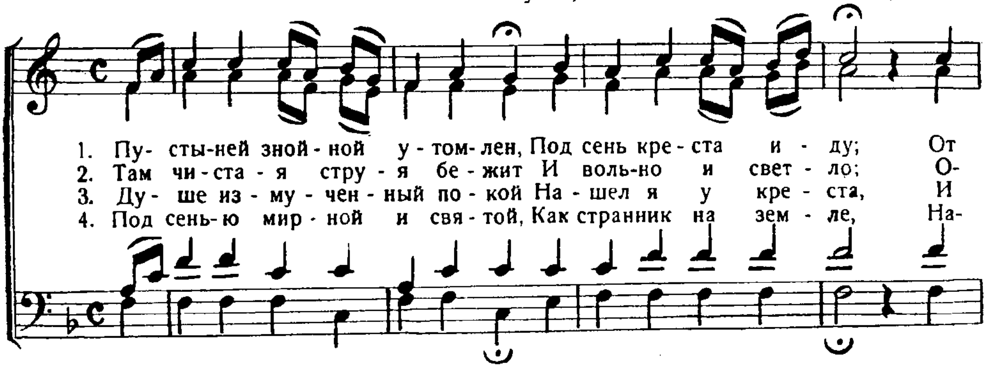
Скитались по пустыням. Евр. 11, 38.

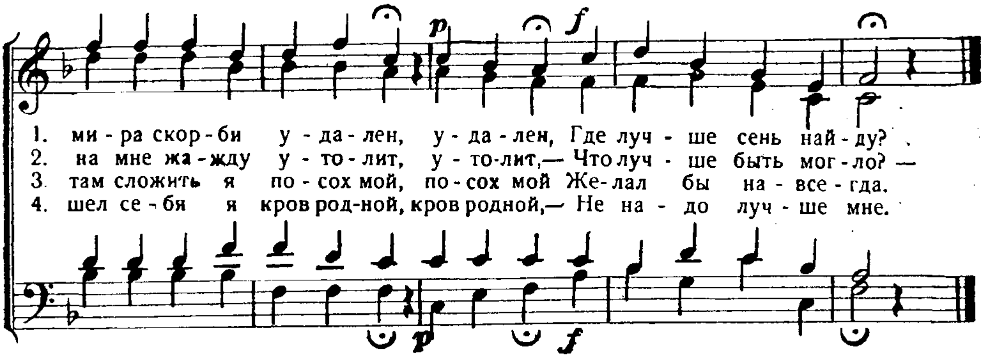
Соло. Е. Горин.



316ᵃ. Пустыней знойной утомлен.
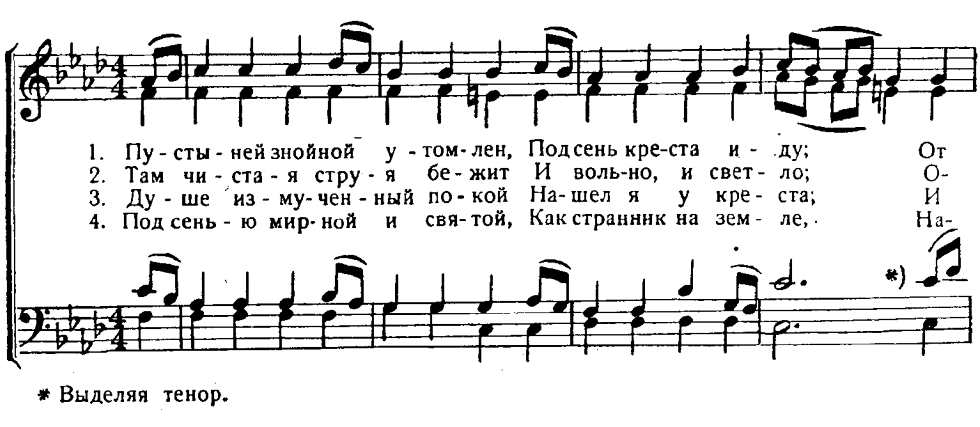
Тебя жаждет душа моя, по Тебе томится плоть моя
в земле пустой, иссохшей и безводной. Пс. 62, 2.



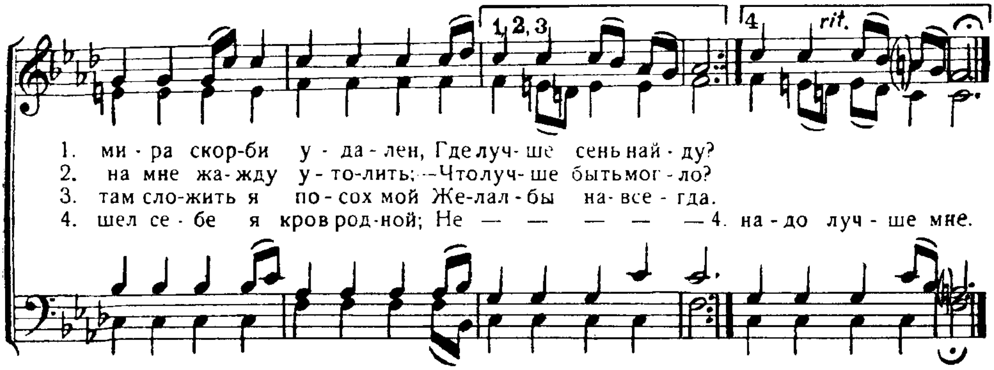


316ᵇ. Пустыней знойной утомлен.

Тебя жаждет душа моя, по Тебя томится плоть моя
в земле пустой, иссохшей и безводной. Пс. 62, 2.
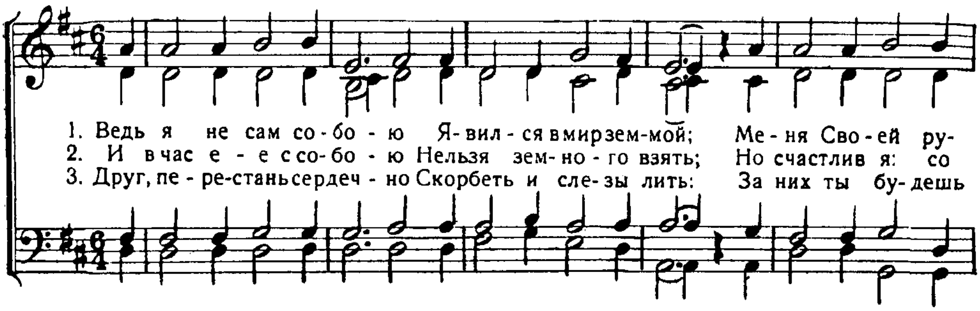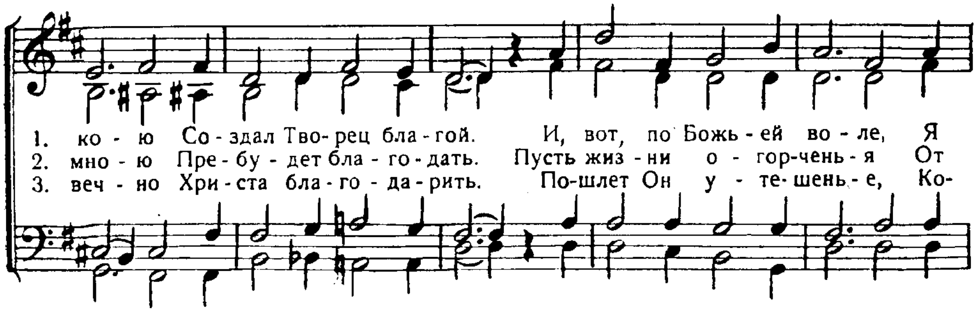


* Выделяя тенор.

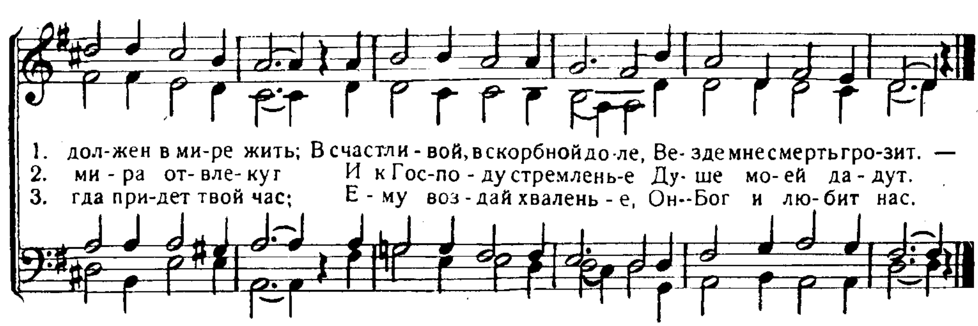


317. Ведь я не сам собою.

Благодать Его во мне не была тщетна. 1. Кор. 15, 10.
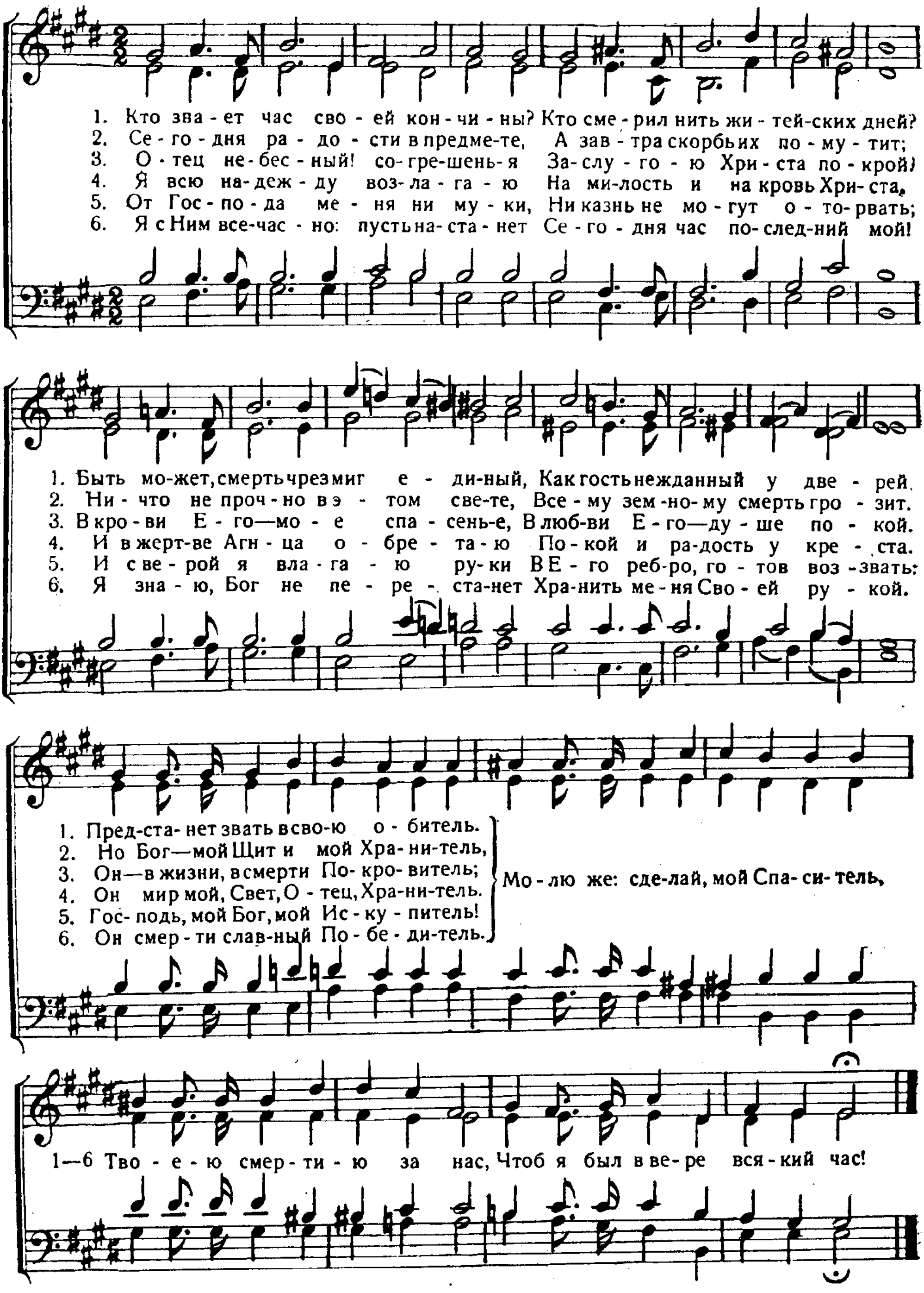






318. Кто знает час своей кончины.

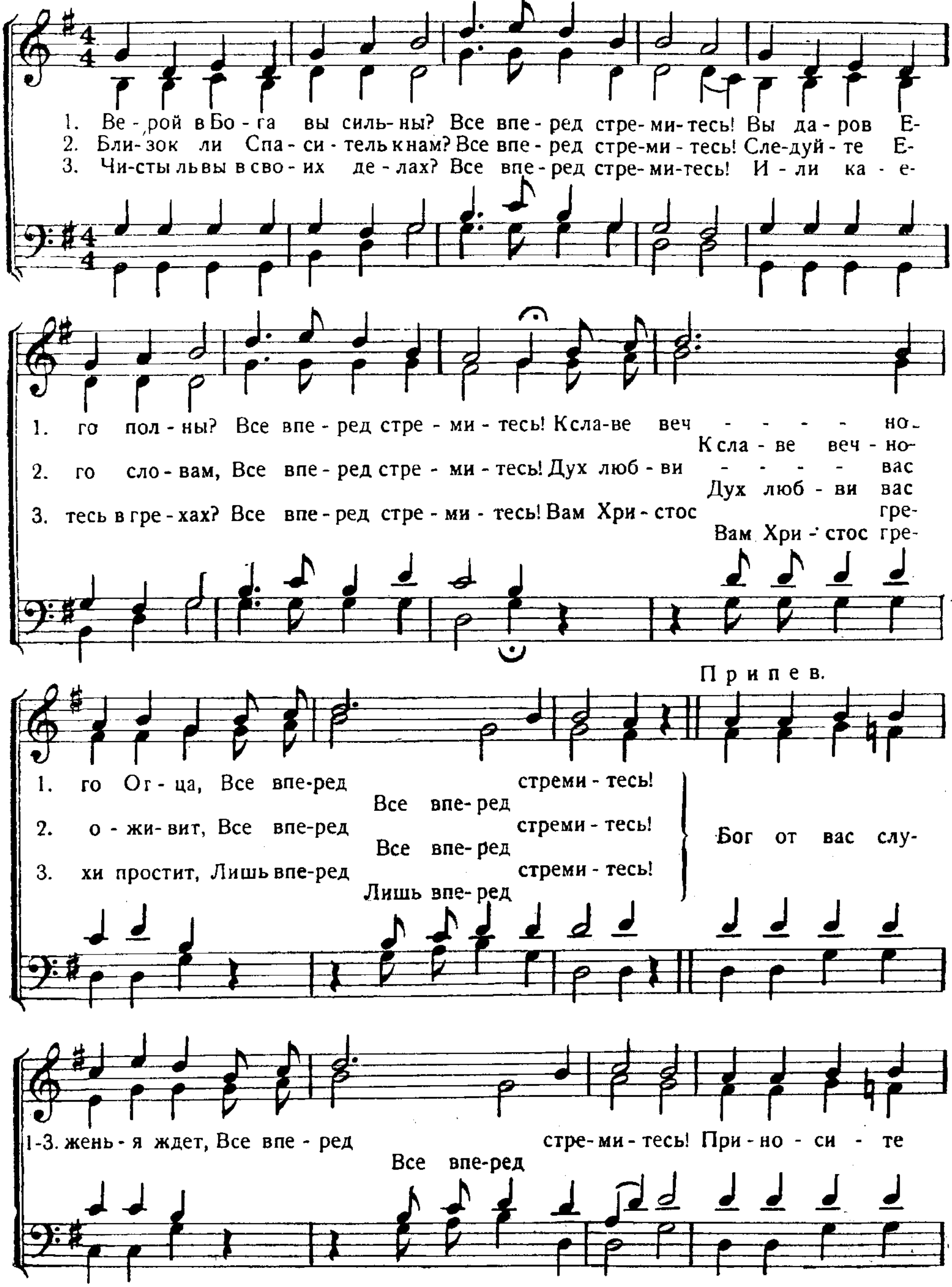
Блажен человек, который на Господа возлагает надежду свою. Пс. 39, 5.
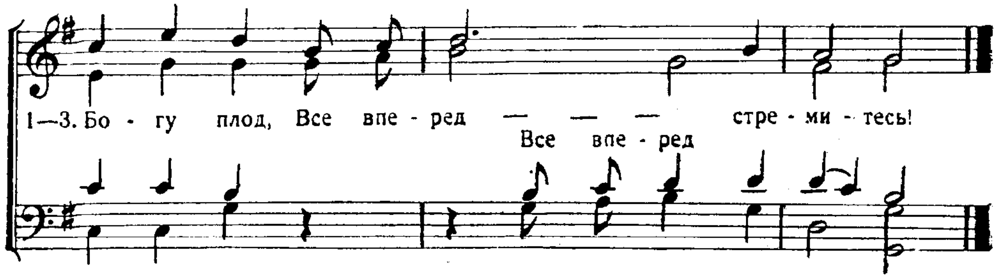


319. Верой в Бога вы сильны.

... простираясь вперед. Фил. 3, 13.

А. Бейрли.

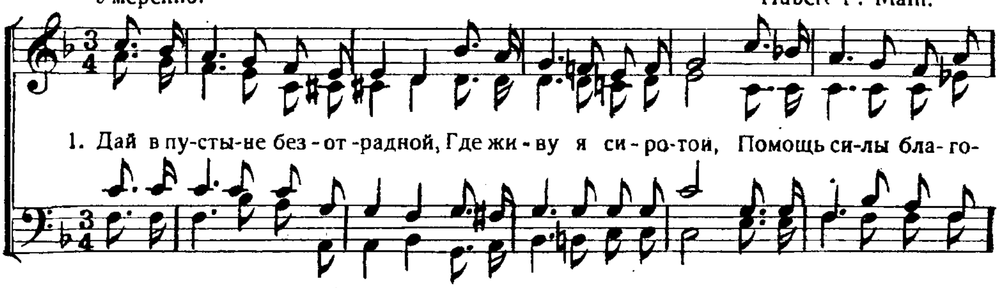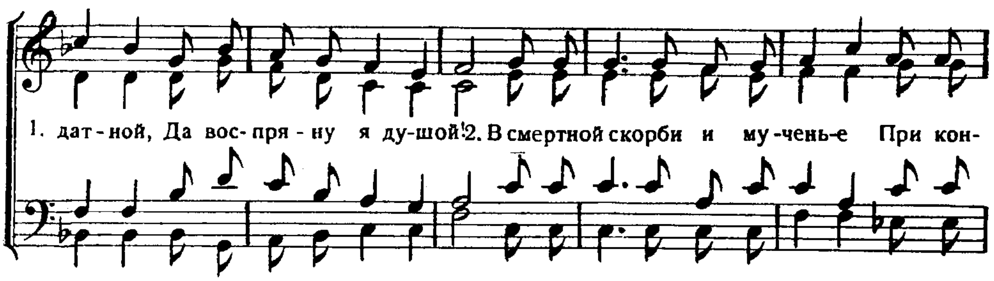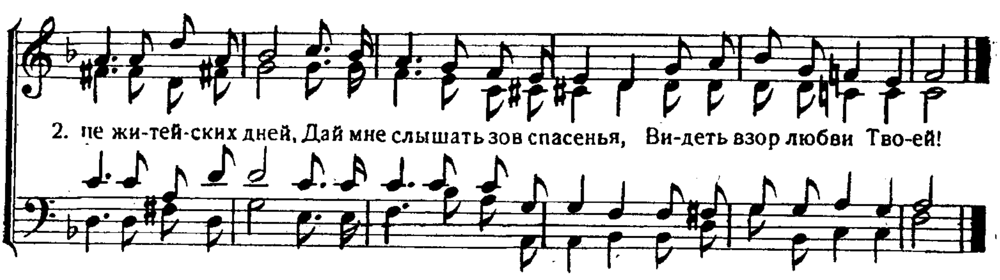




320. Дай в пустыне безотрадной!

Господь... вел нас по пустыне. Иер. 2, 6.

Умеренно. Hubert P. Main.

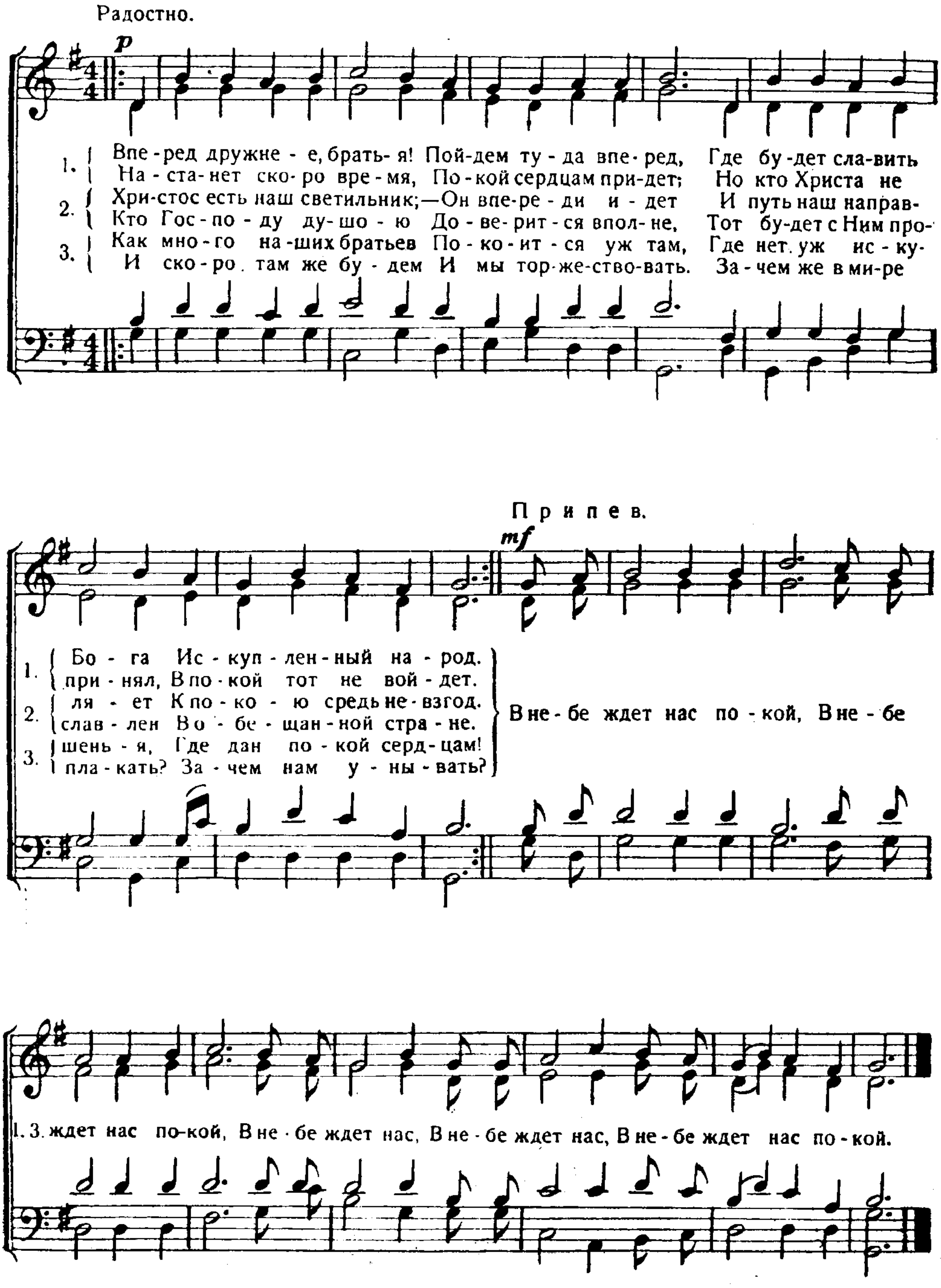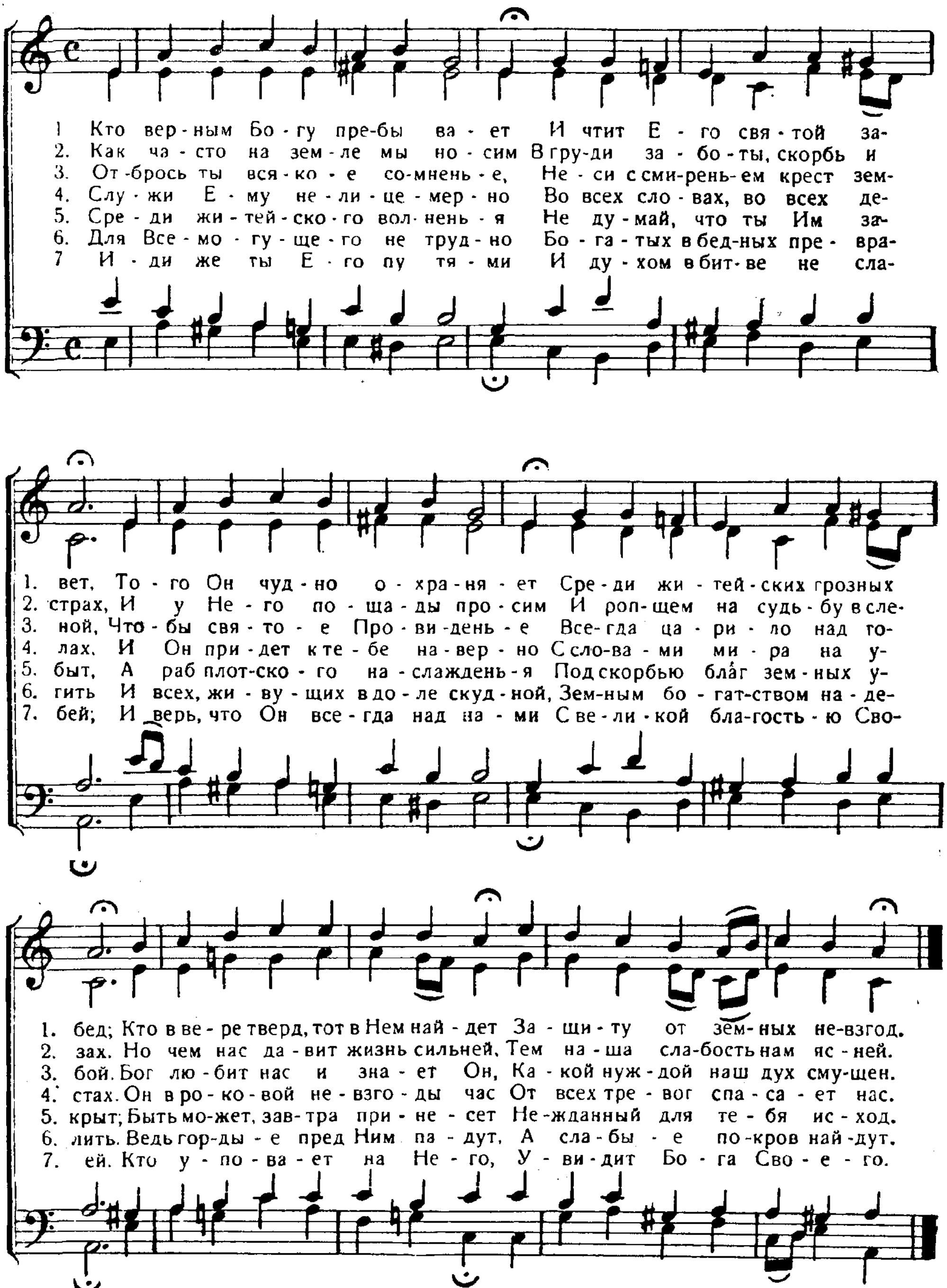






321. Вперед дружнее, братья!

... простираясь вперед. Фил. 3, 13.
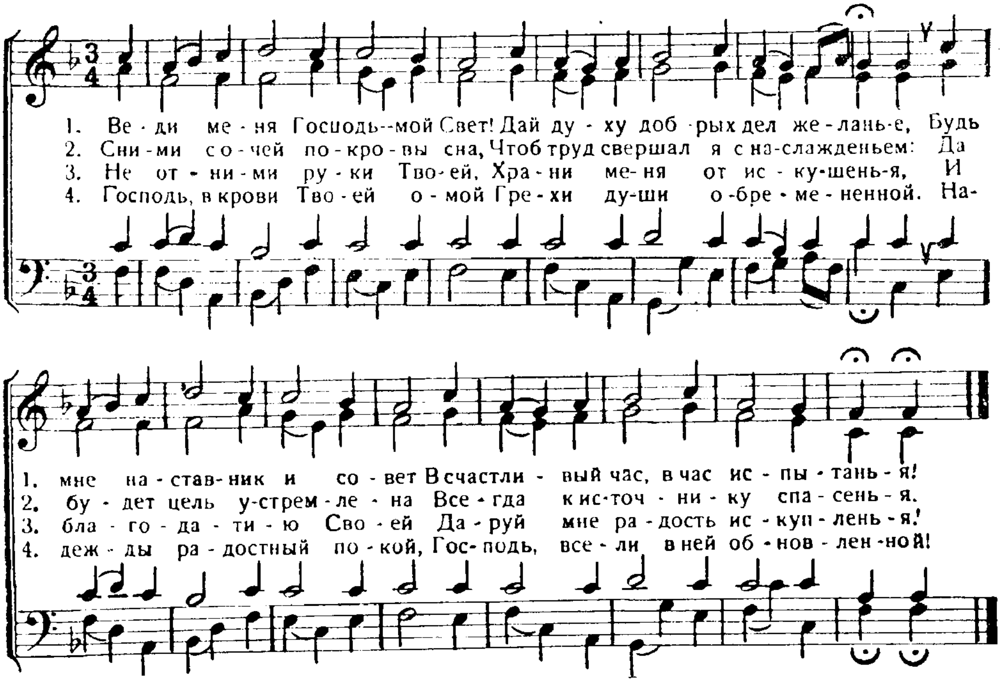


322. Кто верным Богу пребывает.

Господь хранит верных. Пс. 30; 24.



323. Веди меня, Господь — мой Свет!
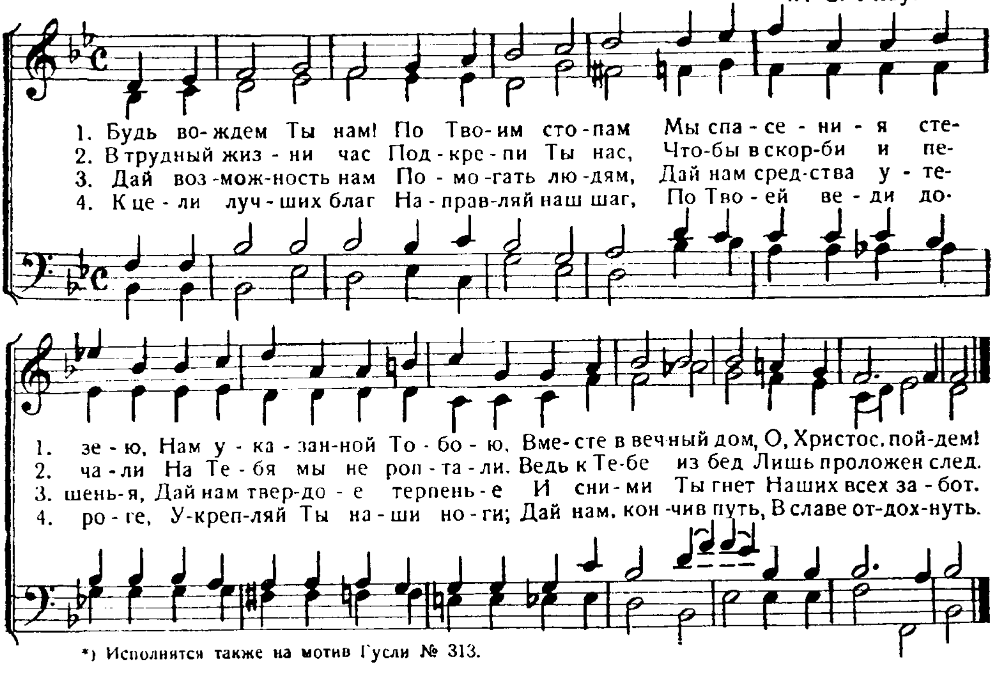
Господь - свет мой. Пс. 26, 1.



324. Будь вождем Ты нам! *)

Будет Господь вождем твоим. Ис. 58, 11.

W. C. Filby.
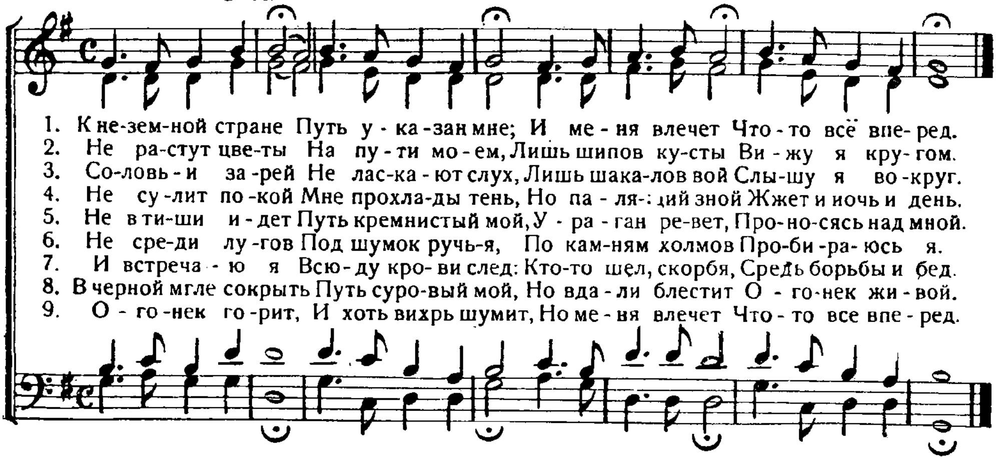


*) Исполнится также на мотив Гусли № 313.

325а. К неземной стране.

„Узок путь, ведущий в жизнь". Мф 7, 14.

Слова И. С. П.
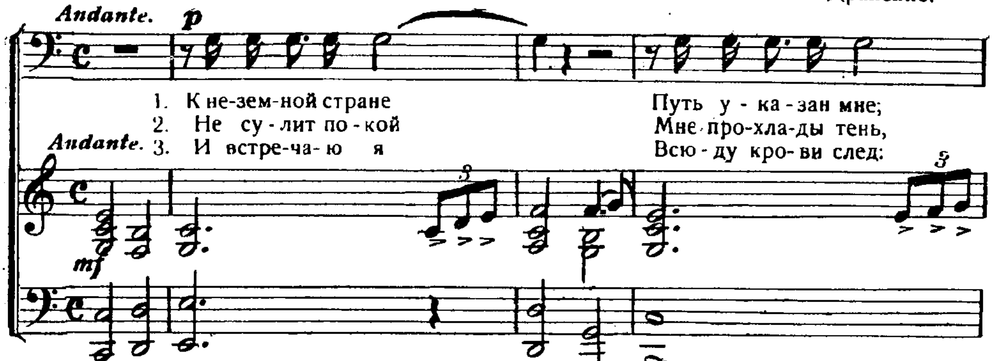


325б. К неземной стране.

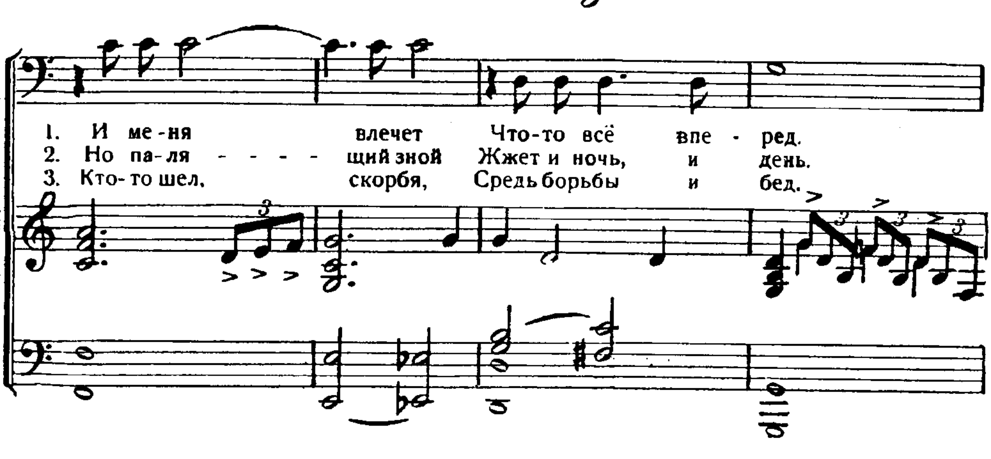
Слова И. С. П
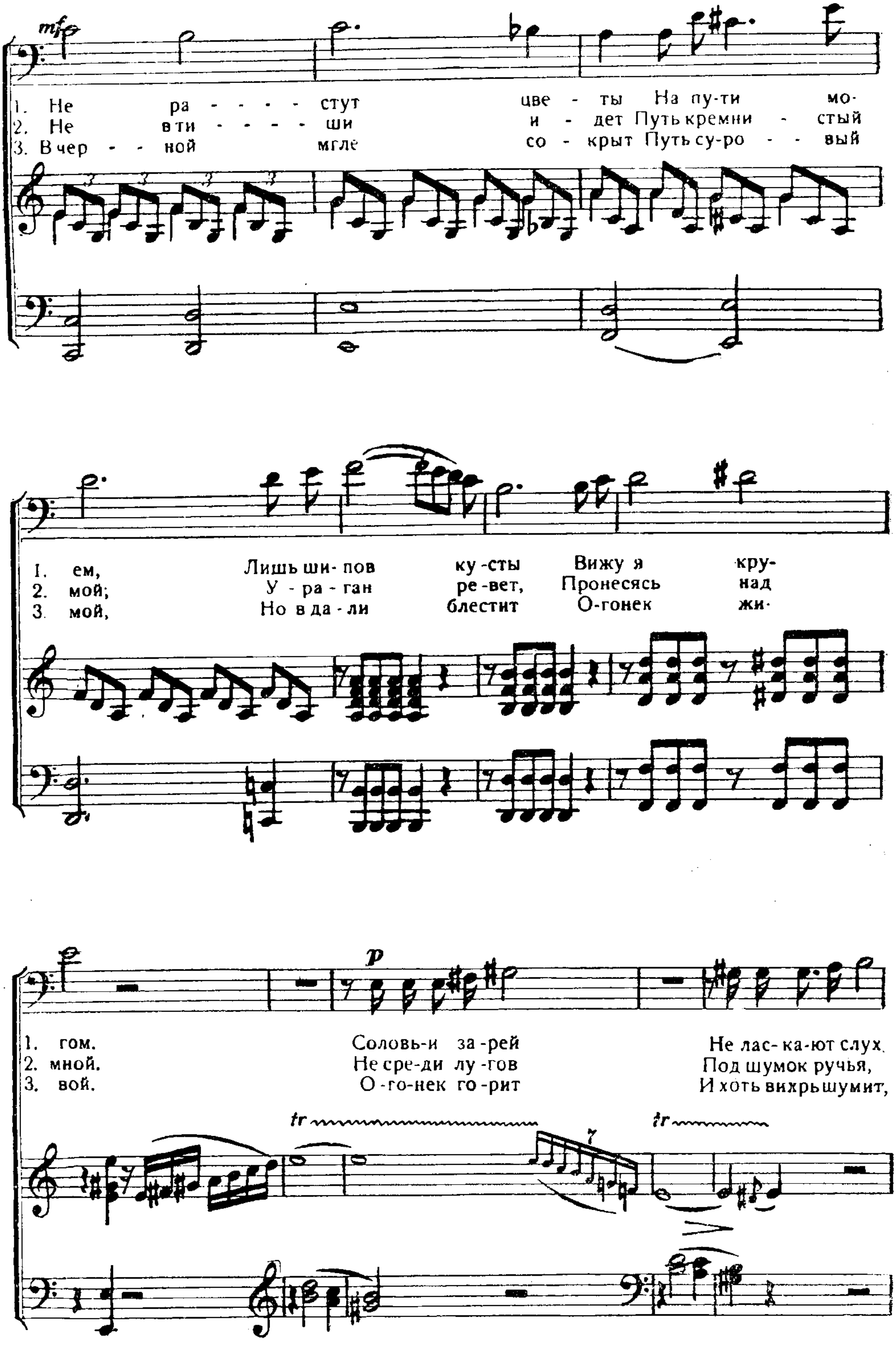
„Узок путь" Матф 7, 14.
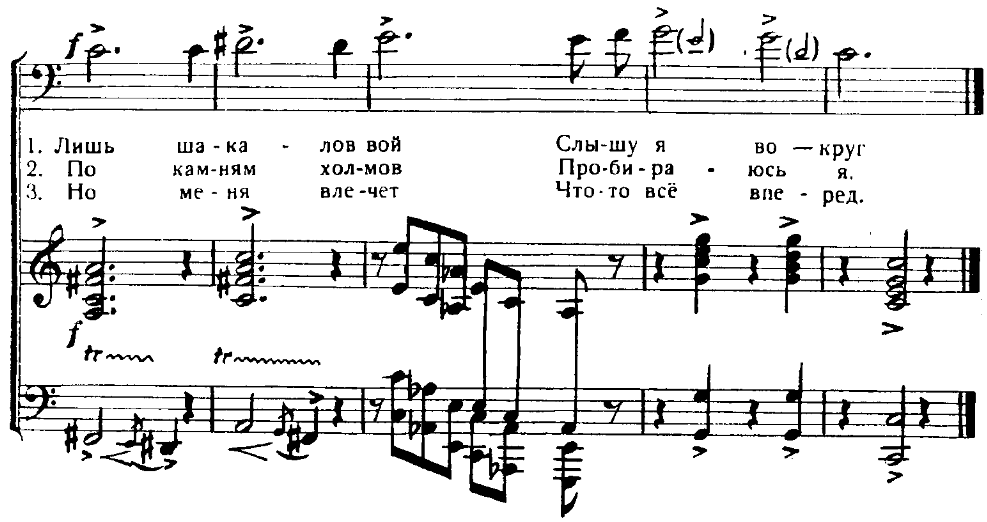
Соло-баритон.

Г. А. Драненко.





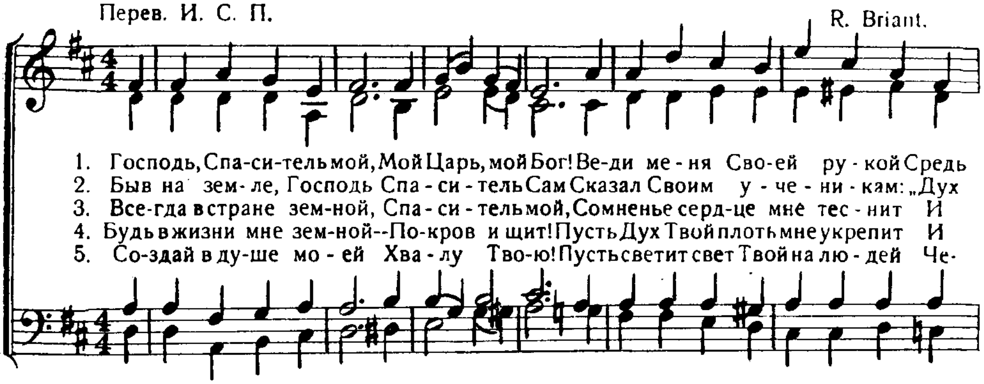

mf
1. Не ра - - - - стут цве - ты На пу-ти мо-
2. Не в ти - - - - ши и - дет Путь кремни - стый
3. В чер - - ной мгле со - крыт Путь су-ро - - вый
1. ем, Лишь ши-пов ку-сты Вижу я кру-
2. мой; У - ра - ган ре-вет, Пронесясь над
3. мой, Но в да - ли блестит О-гонек жи-
p
1. гом. Соловь-и за-рей Не лас-ка-ют слух.
2. мной. Не сре-ди лу-гов Под шумок ручья,
3. вой. О-го-нек го-рит И хоть вихрь шумит,
tr
tr
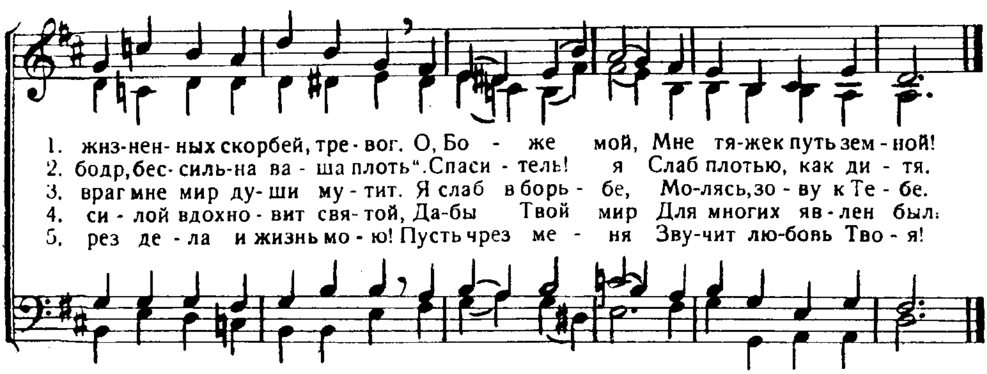


326. Господь, Спаситель мой!

„Молитесь... дух бодр, плоть же немощна". Матф. 26, 41.
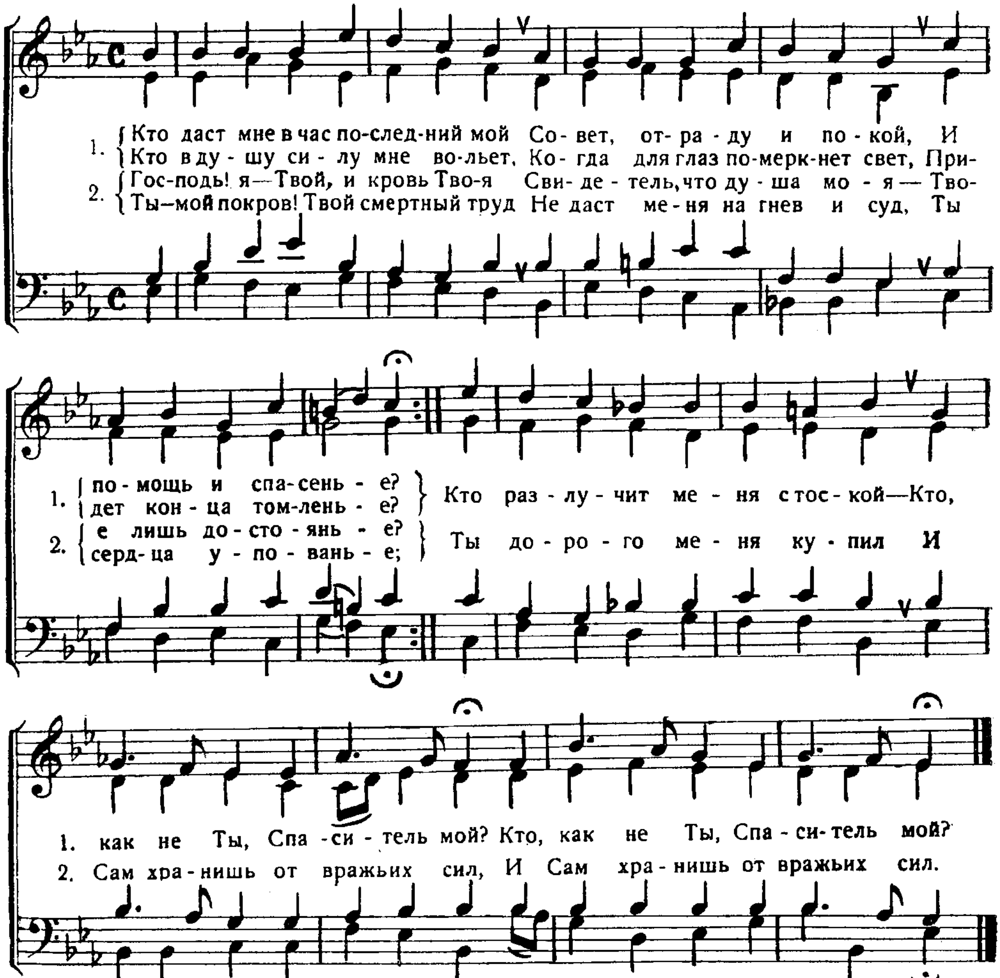
Перев. И. С. П. R. Briant.





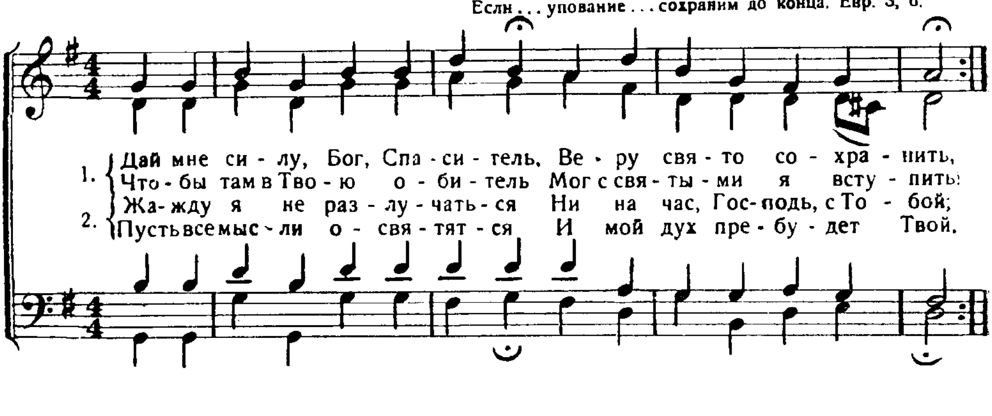
327. Кто даст мне в час последний мой?
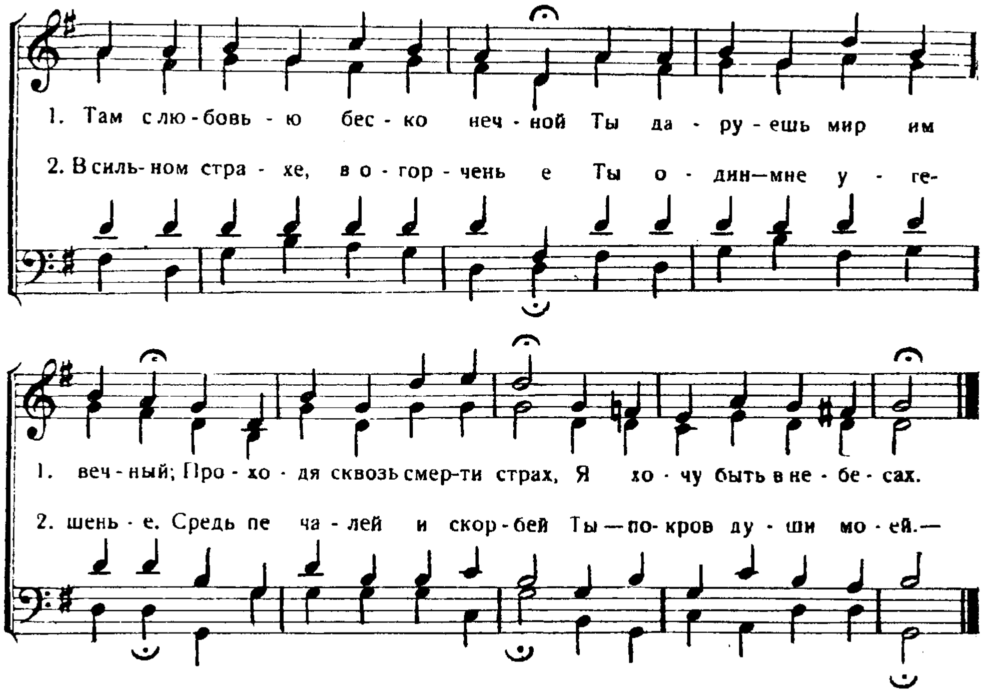
...Освободил меня от закона греха и смерти. Рим. 8, 2



328. Дай мне силу, Бог, Спаситель!

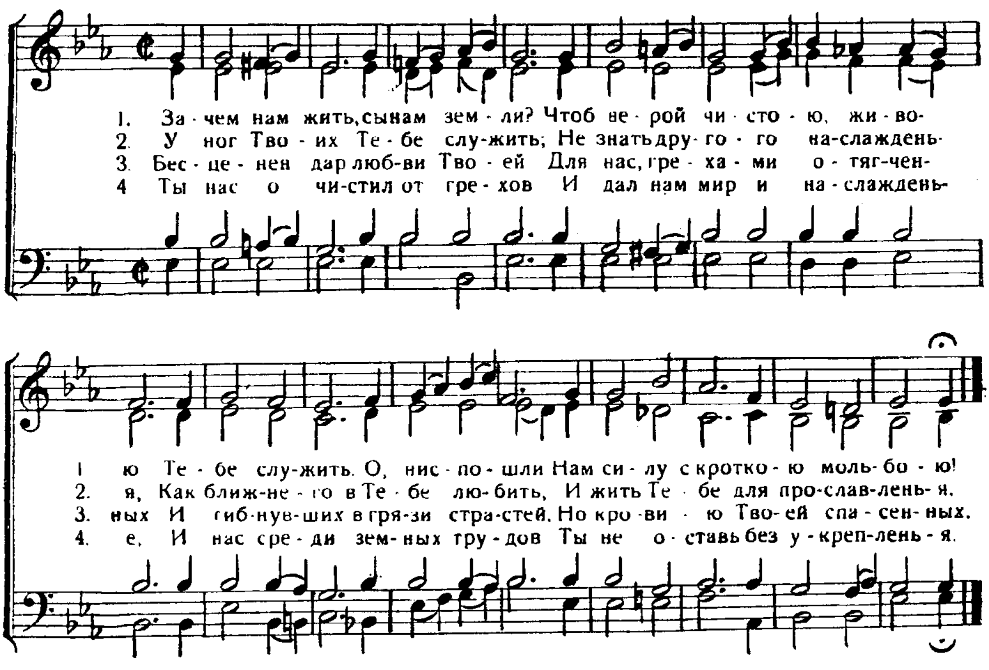
Если ... упование ... сохраним до конца. Евр. 3, 6.





329. Зачем нам жить, сынам земли?

Мы созданы... на добрые дела.. Еф. 2, 10.
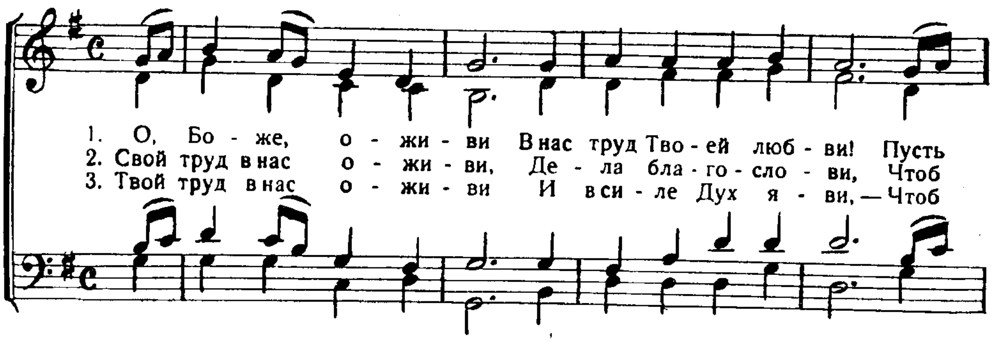


IX.
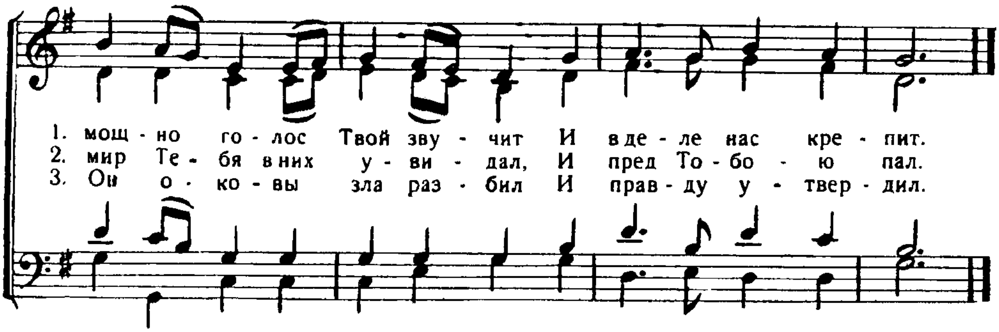
ПЛОДЫ и ПОДВИГИ ВЕРЫ.

330. О, Боже, оживи!
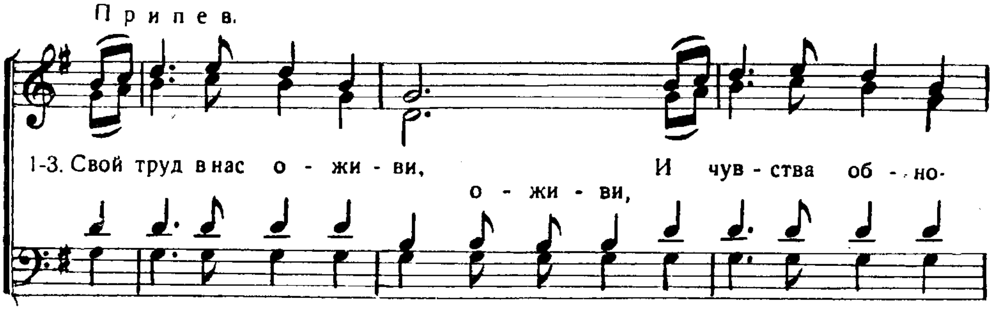
По милости Твоей оживляй меня. Пс. 118, 88.
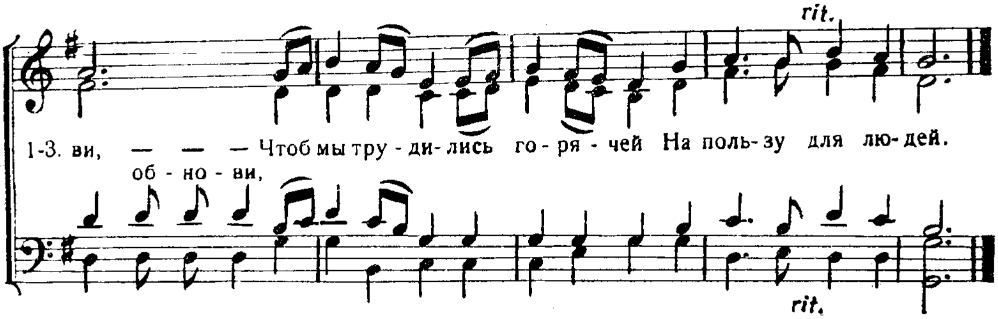
Перев. И. С. П.





Припев.
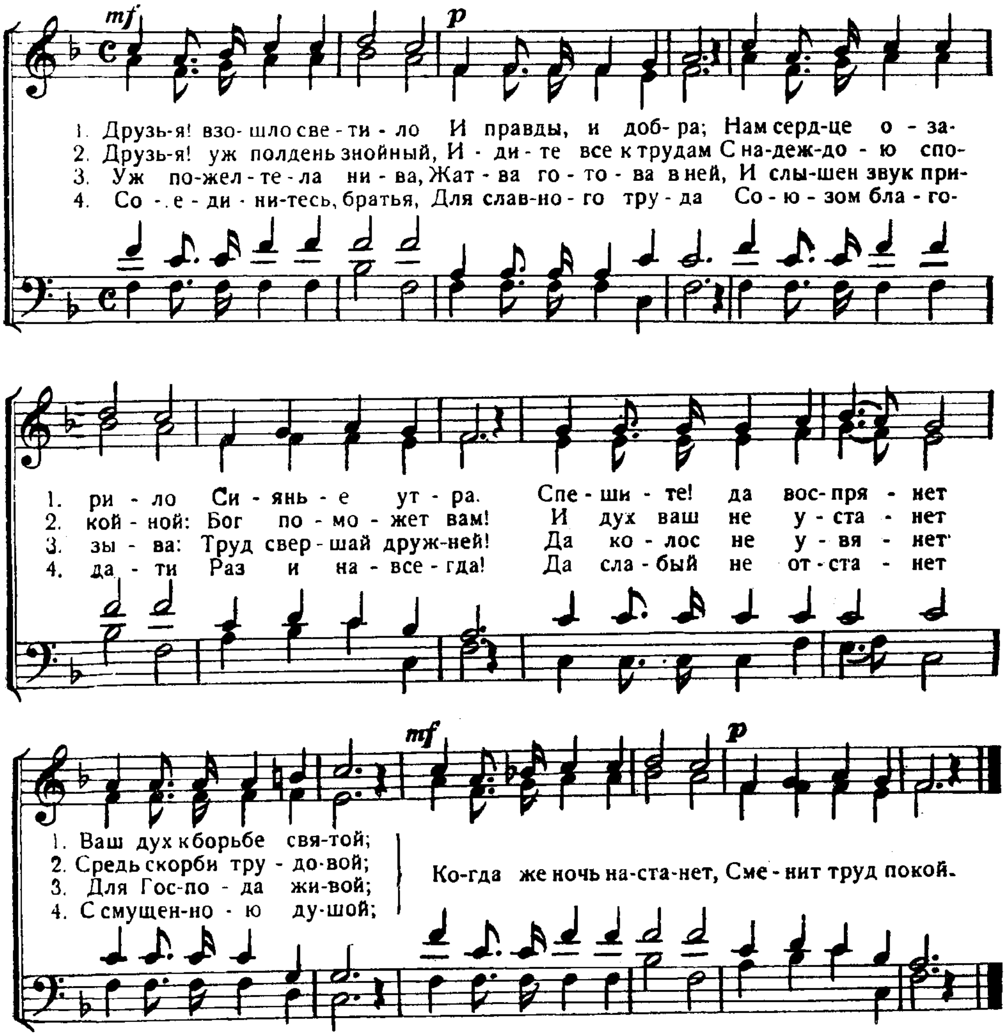




331. Друзья, взошло светило.

Взойдет Солнце правды. Мал. 4, 2.

Перев. И. С. П.

Оживленно.

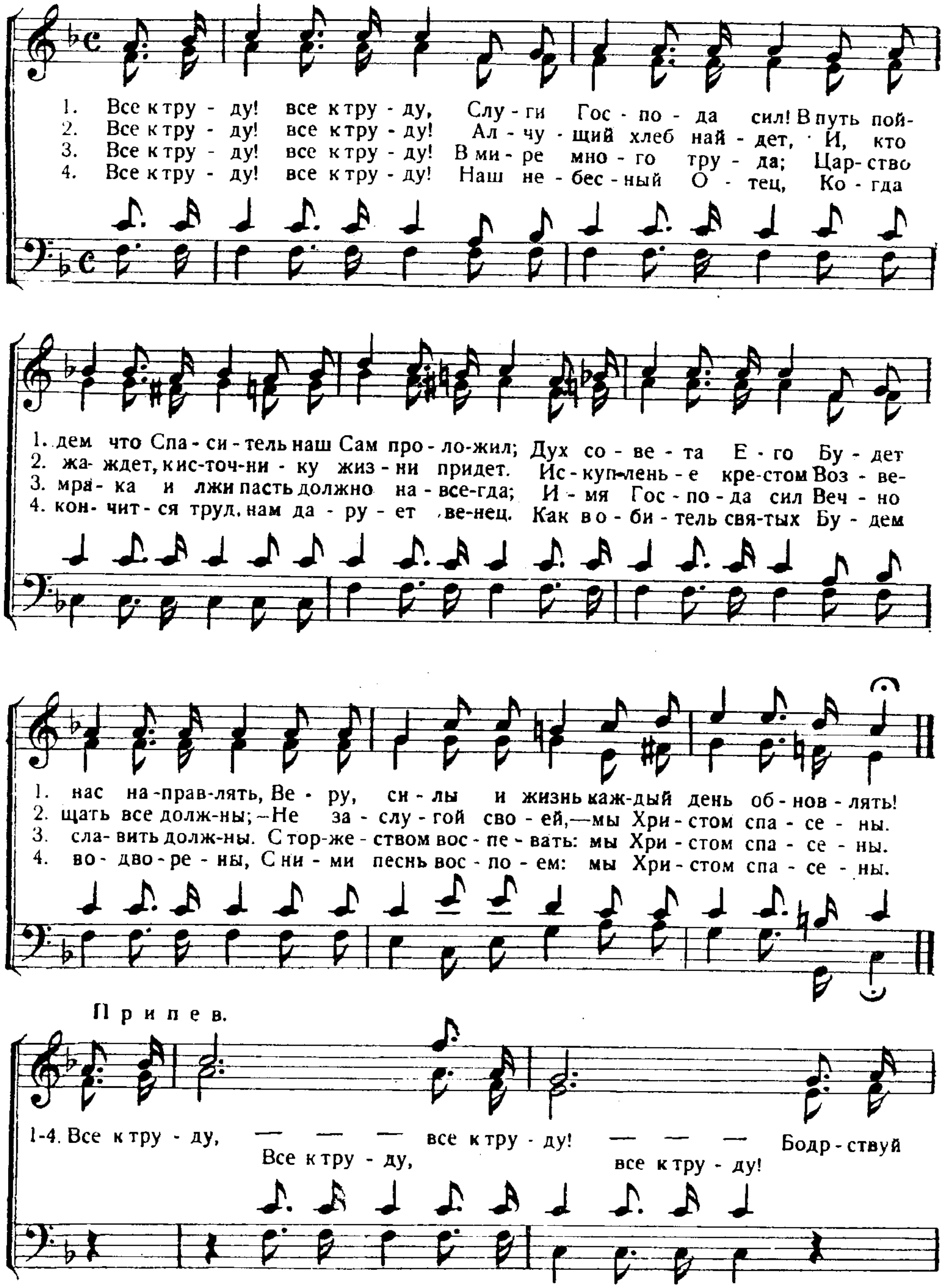
Lowell Mason.
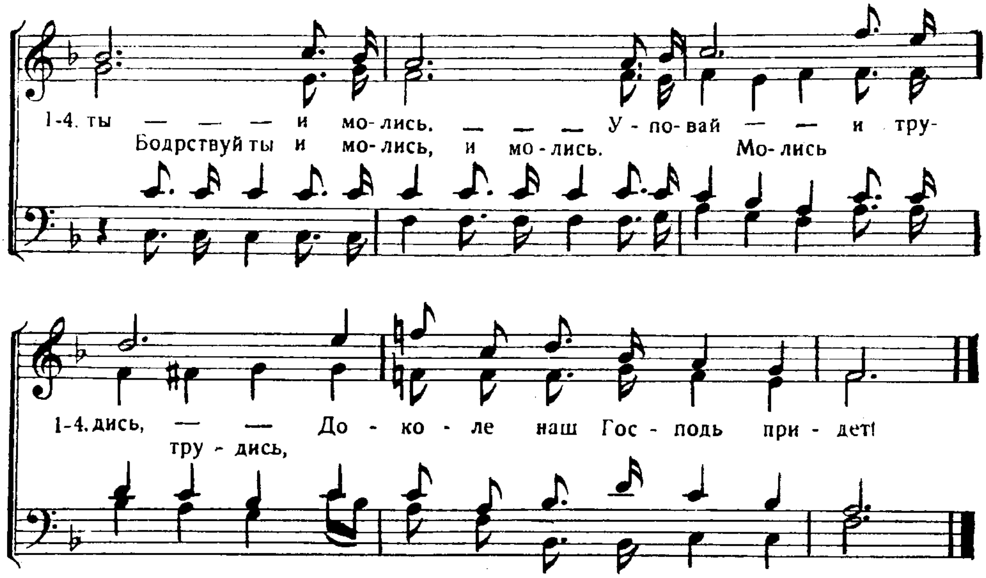


332. Все к труду, все к труду!

Идите в виноградник мой! Матф. 20, 4.

W. H. Doane.
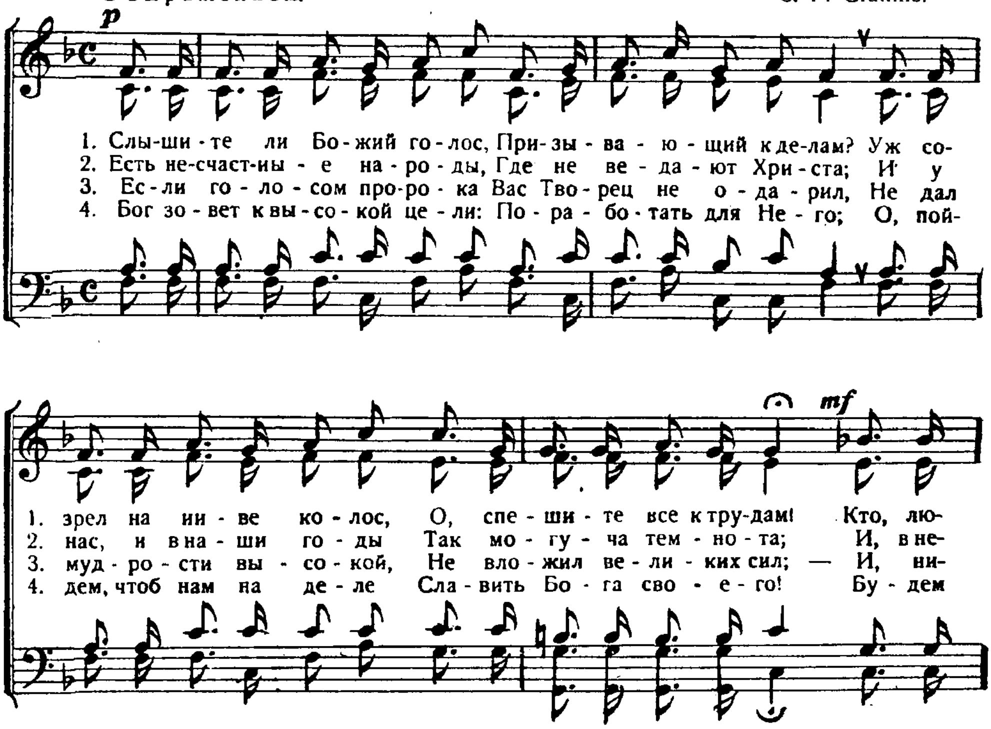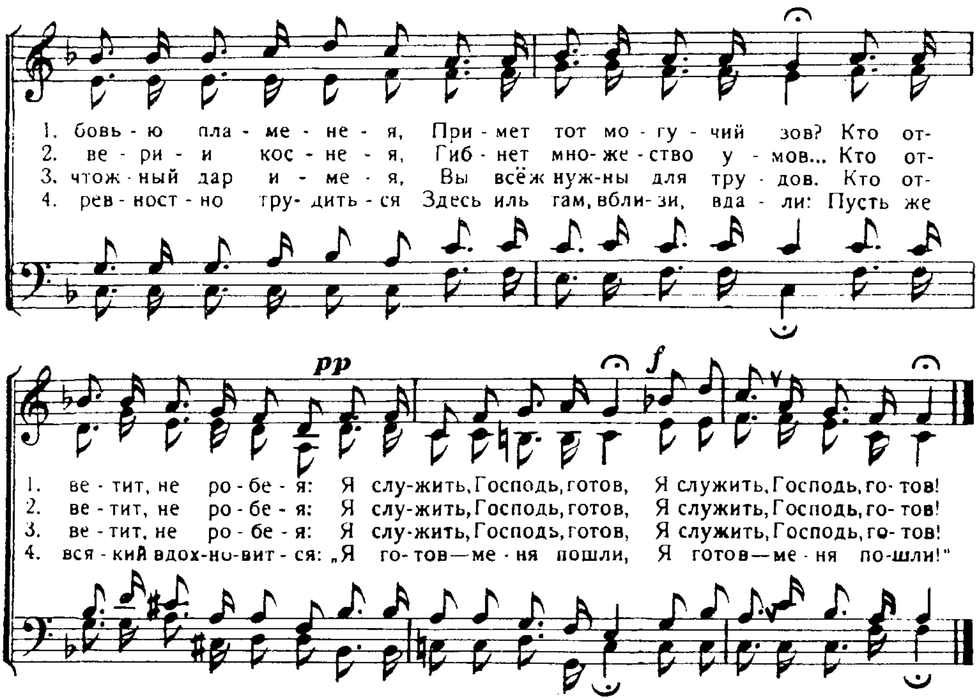




333. Слышите ли Божий голос?

Вот я, пошли меня! Ис. 6, 8.

С выражением. S. P. Grannis.
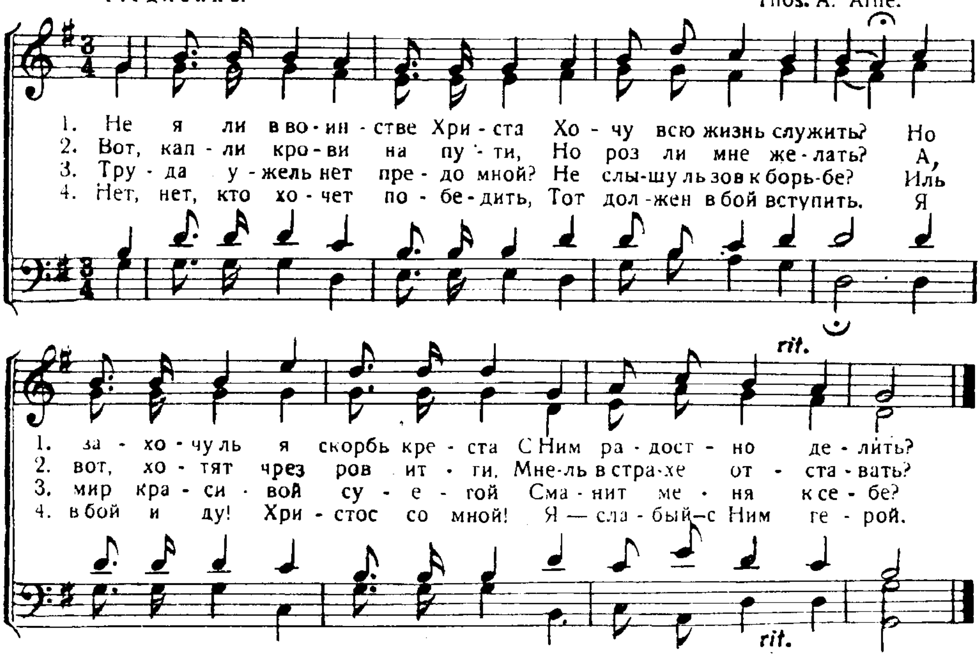




334. Не я ли в воинстве Христа?

Всё могу в укрепляющем меня Иисусе Христе: Фил. 4, 13.

Перев. И. С. П.

Медленно.

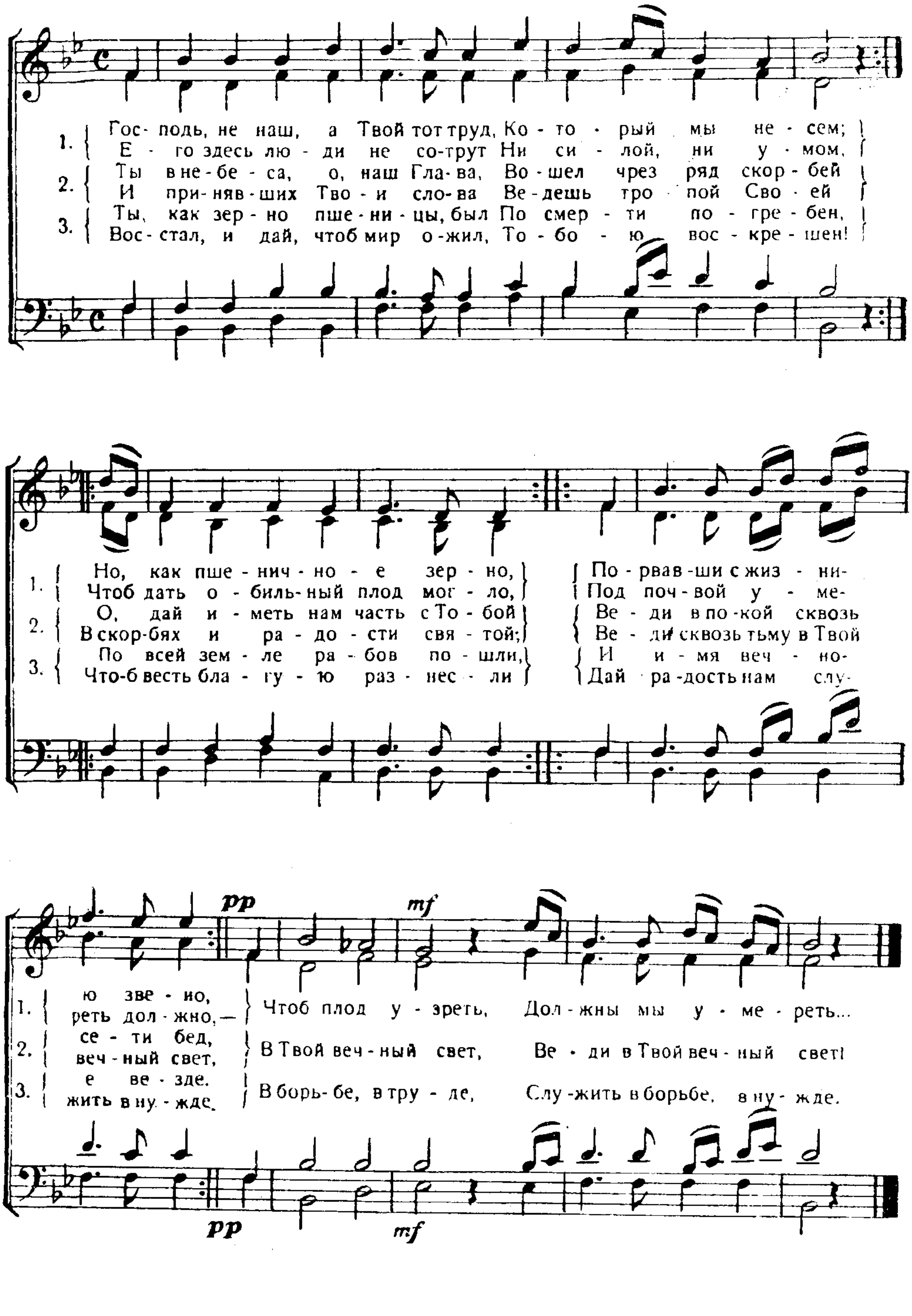
Thos. A. Arne.



335. Господь, не наш, а Твой тот труд.

Делайте от души, как для Господа. Кол. 3, 23.

Перев. И. С. П.
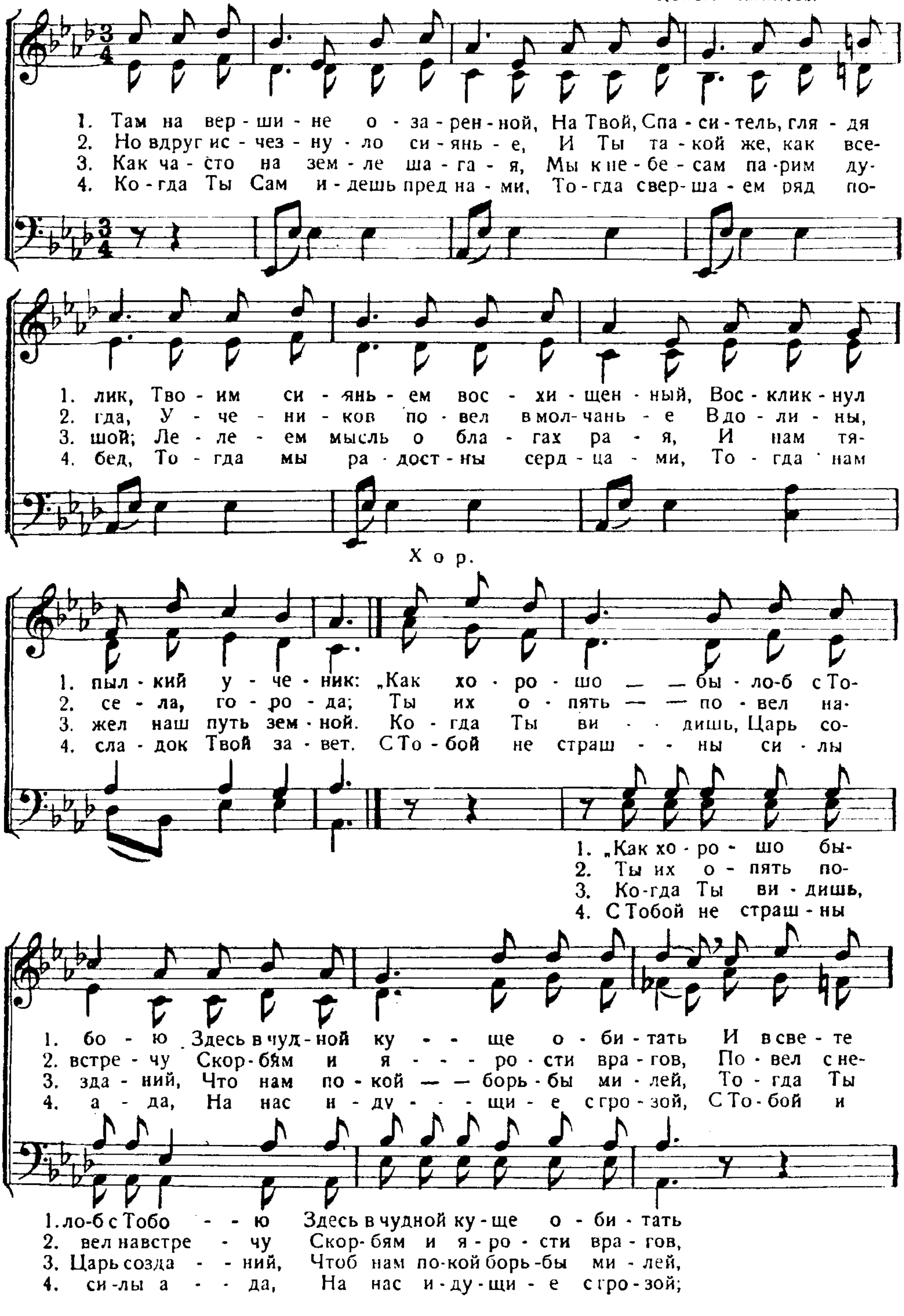


336. Там на вершине озаренной.
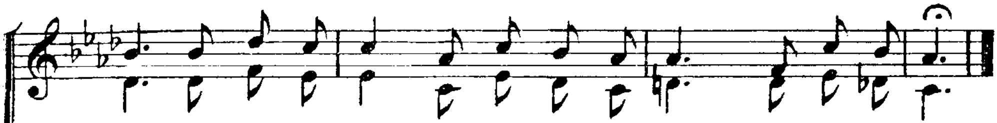
Слова И. С. П.

Хорошо нам здесь быть! Матф. 17, 4.
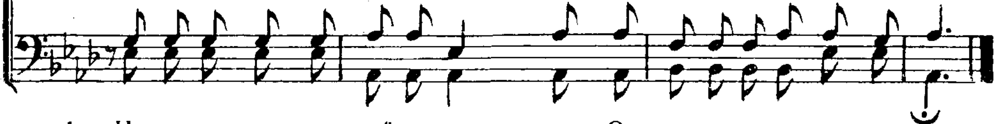
Дуэт.

Robert Harkness.





1. сла - вы всей ду - шо - ю Од - ни вос - тор - ги лишь в-дыхать!"
2. прав - дой в бой и се - чу, В мир ис - ку - ше - ний и тру-дов.
3. Сам на по - ле бра - ни Ве - ди меч - та - тель-ных де - тей.
4. в го - ре - чи от - ра - да, С То - бо - ю свет во тьме ноч-ной.
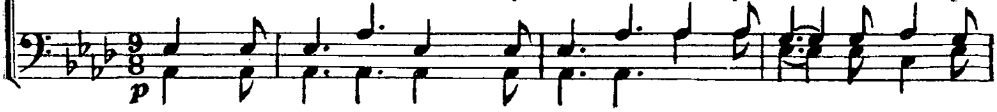


1. И в све-те сла - вы всей ду - шо - - ю Од - ни восторги лишь в-дыхать!"
2. По-вел с не-прав - дой в бой и се - - чу, В мир ис - ку-шений и тру - дов.
3. То-гда Ты Сам на по - ле бра - ни Ве - ди мечтатель-ных де - тей
4. С Тобой и в го - ре - чи от - ра - да, С То - бо - ю свет во тьме ноч-ной
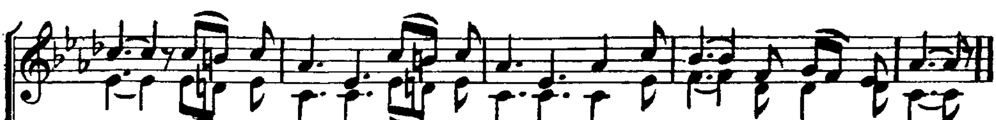
337. Я — воитель! Честь и слава ждут меня.

Не по плоти воинствуем. 2. Кор. 10, 3.
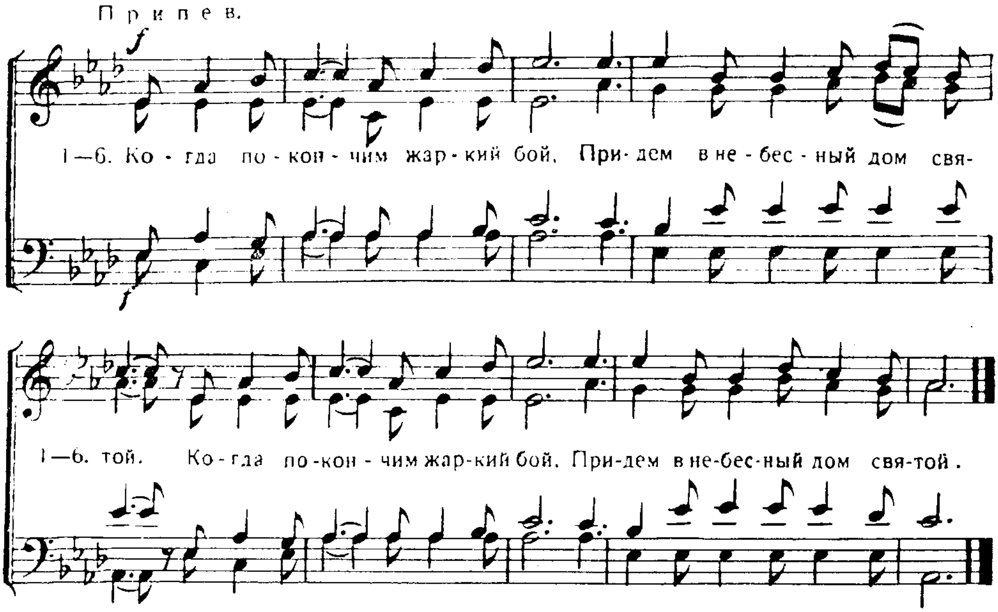


1. Я — во - и - тель! Честь и сла - ва Ждут ме - ня на не - бе-
2. Хо - чешь знать, кем был я при - зван Честь и - меть в вой - не свя-
3. Про ме - ня ска - за - ли лю - ди: В бит - ве он не у - сто-
4. Я об - ра - до - ван по - бе - дой: Бог О - дин то со - вер-
5. Бо - гу сла - ва и Ии - су - су! О, как креп - ко лю - бит
6. Ско - ро мой Гос - подь вер - нет - ся, Ско - ро сно - ва Он при-





1. сах. О, при - ди - те, и ска-жу я, Как ко мне Спа - си - тель благ.
2. той? И - и - сус Сво - ей любовь - ю Звал ме - ня ит - ти с Собой.
3. ит. Все, од - на - ко, в том о-шиблись: Бог—Храни - тель мой и щит.
4. шил! Я на кам - не ве - ры твердой Дух свой сла - бый у - крепил.
5. Он! И в любви Е - му слу-жу я, Ду - хом прав - ды о - священ.
6. дет! Счаст - лив тот, кто с сердцем бодрым Встретить Гос - по - да пойдет.



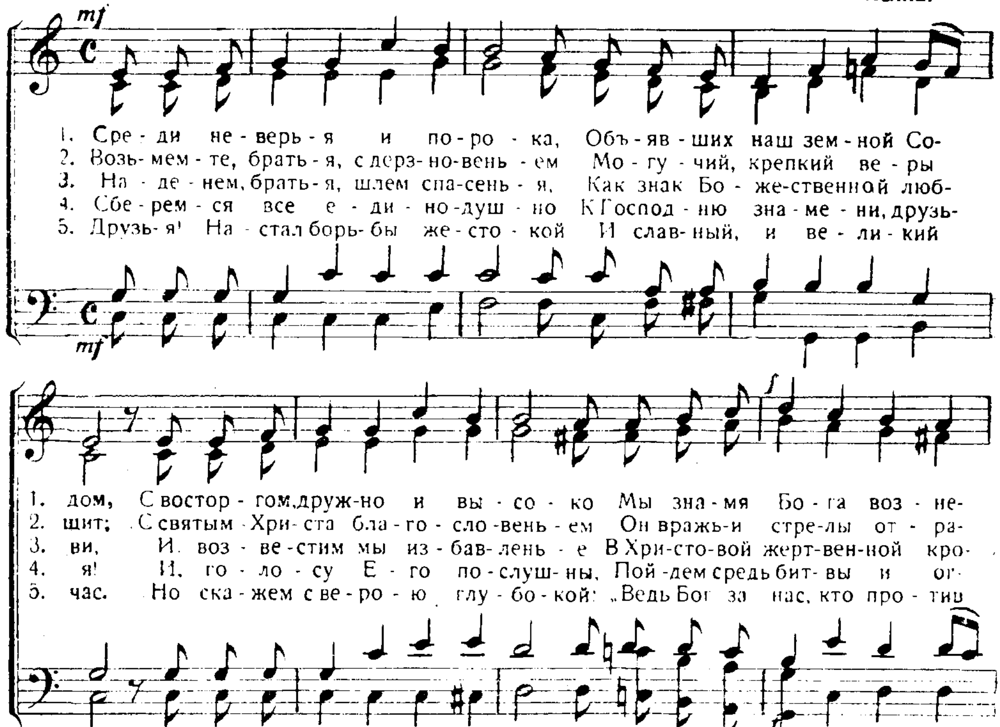


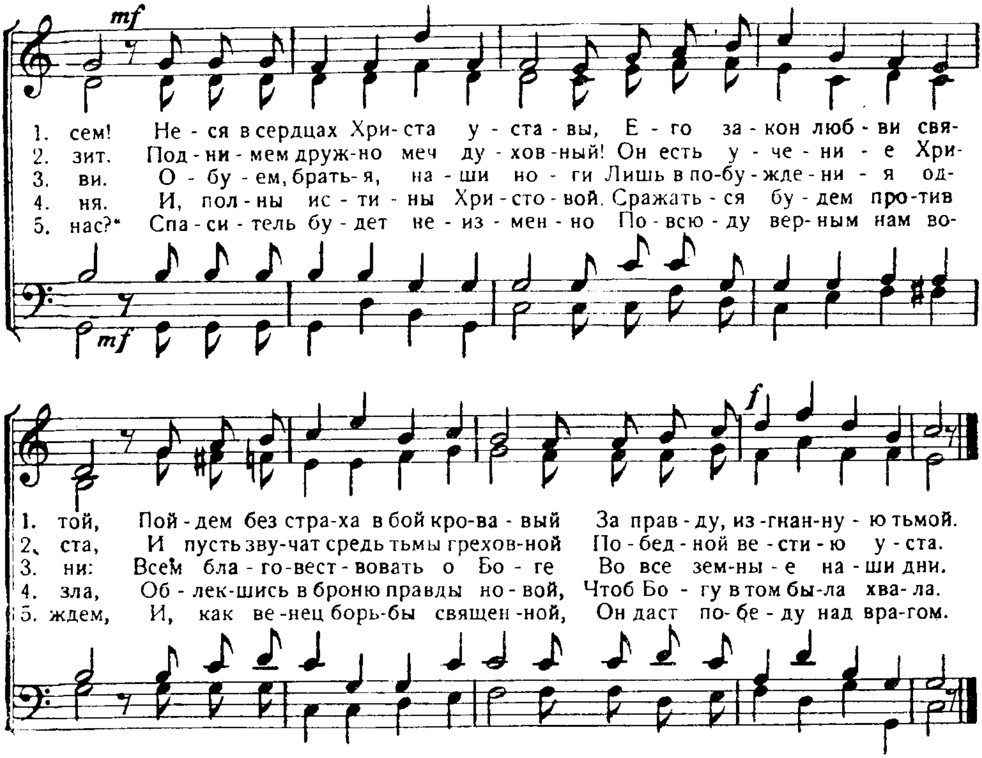
338. Среди неверья и порока.

Облекитесь во всеоружие Божие. Еф. 6, 11.

Слова И. С. П.

Келли.

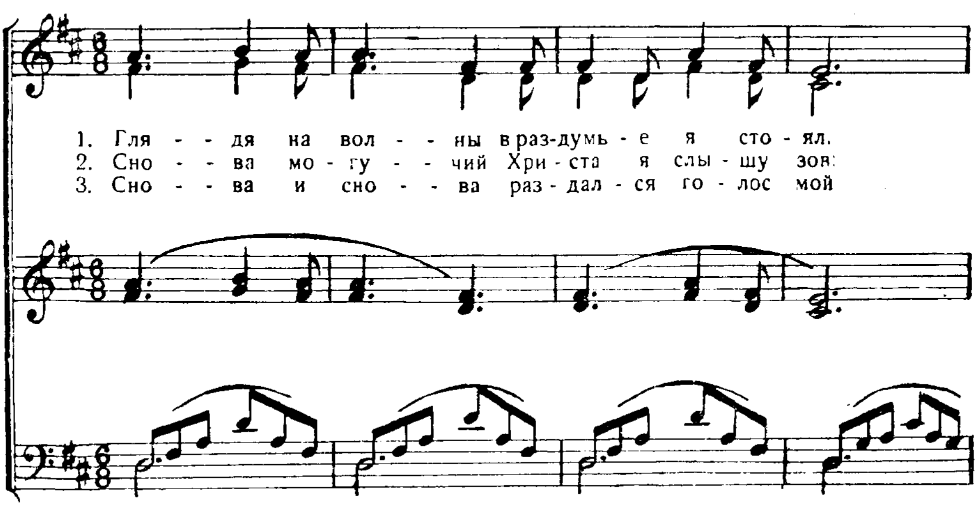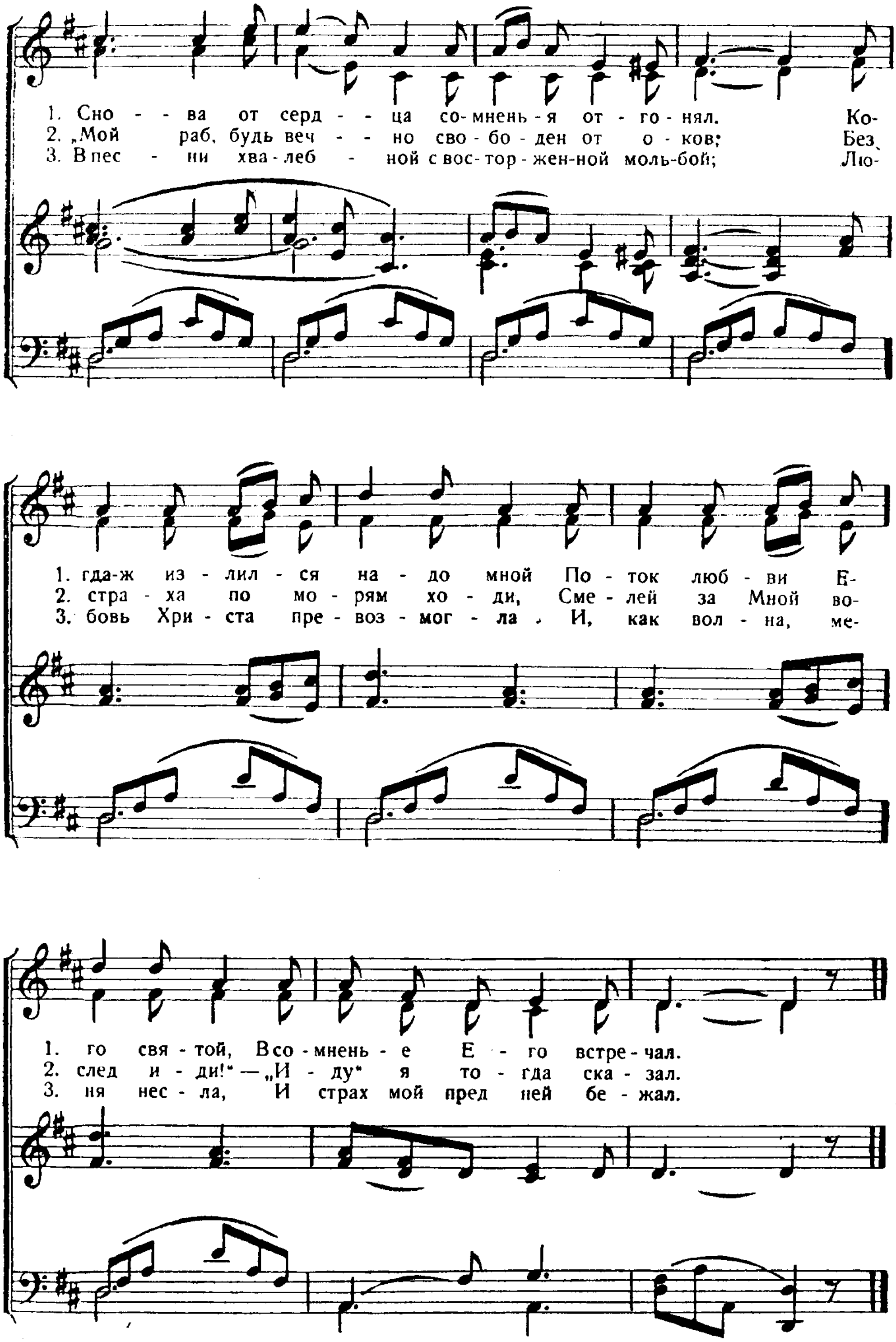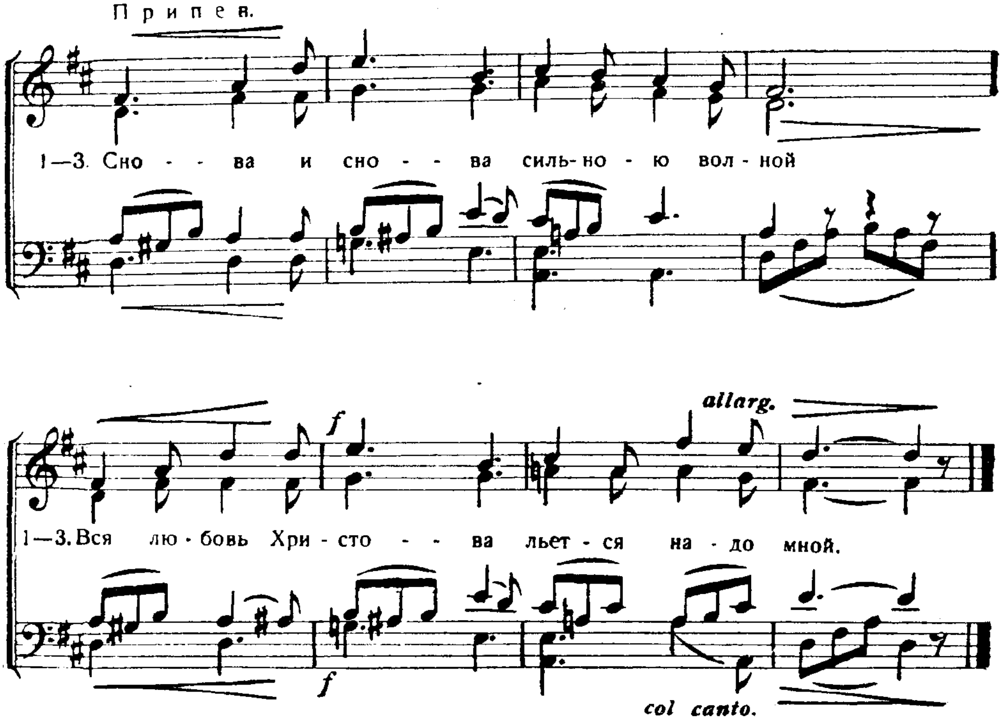




339. Глядя на волны.

Он же сказал „иди!" Матф. 14, 29.

Дуэт.




1. Сно - - ва от серд - - ца со-мнень-я от-го-нял. Ко-
2. „Мой раб, будь веч - - но сво-бо-ден от о-ков; Без
3. В пес - ни хва-леб - ной с вос-тор-жен-ной моль-бой; Лю-
1. гда-ж из-лил-ся на-до мной По-ток люб-ви Е-
2. стра-ха по мо-рям хо-ди, Сме-лей за Мной во-
3. бовь Хри-ста пре-воз-мог-ла. И, как вол-на, ме-
1. го свя-той, В со-мнень-е Е-го встре-чал.
2. след и-ди!" — „И-ду" я то-гда ска-зал.
3. ня нес-ла, И страх мой пред ней бе-жал.
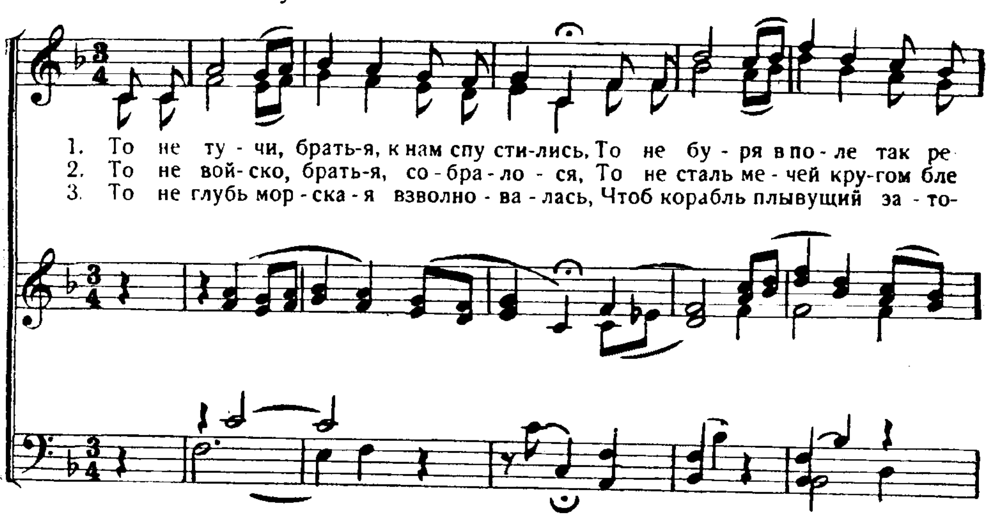


340. То не тучи, братья, к нам спустились.
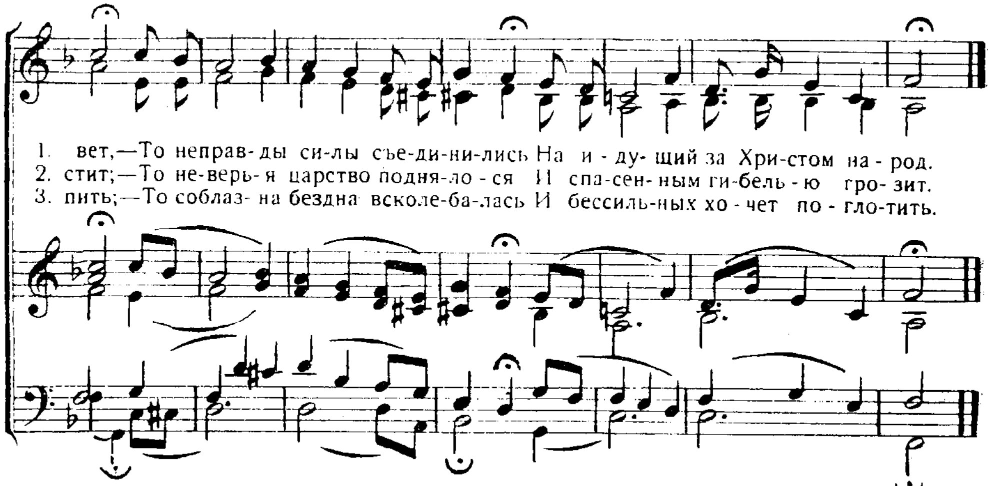
„Ободритесь, это Я, не бойтесь...“ Матф. 14, 27.
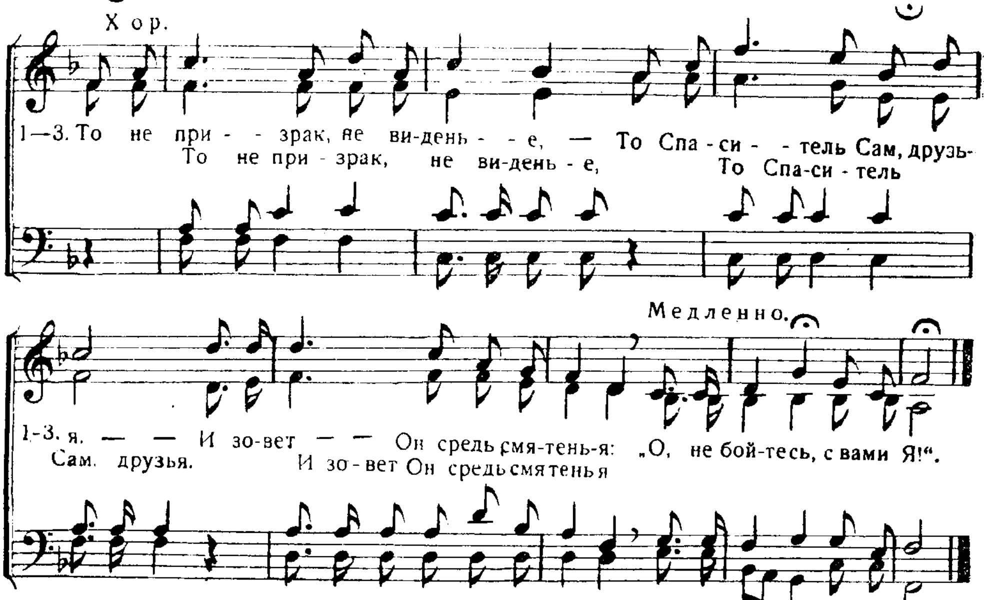
Слова И. С. П.

Соло или дуэт.

К. Г. Инкис.
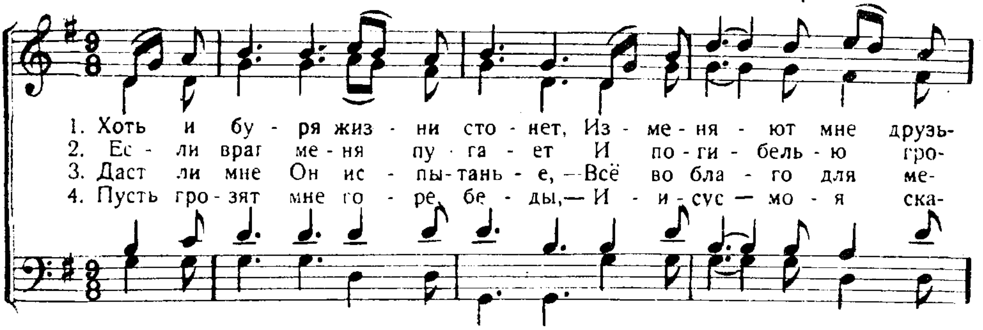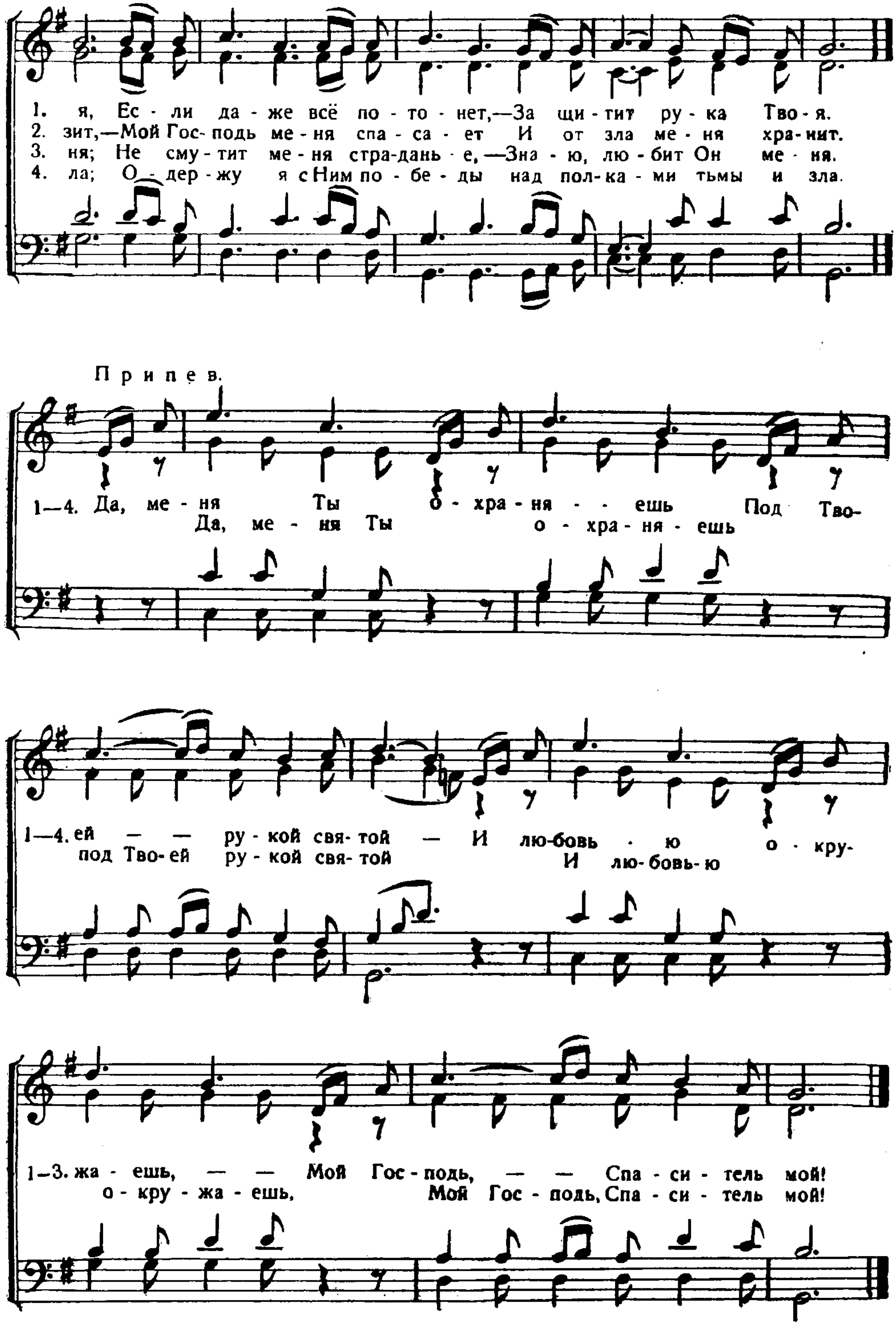






341. Хоть и буря жизни стонет.

Рука Твоя... со мною, охраняя меня от зла. 1. Пар. 4. 10.
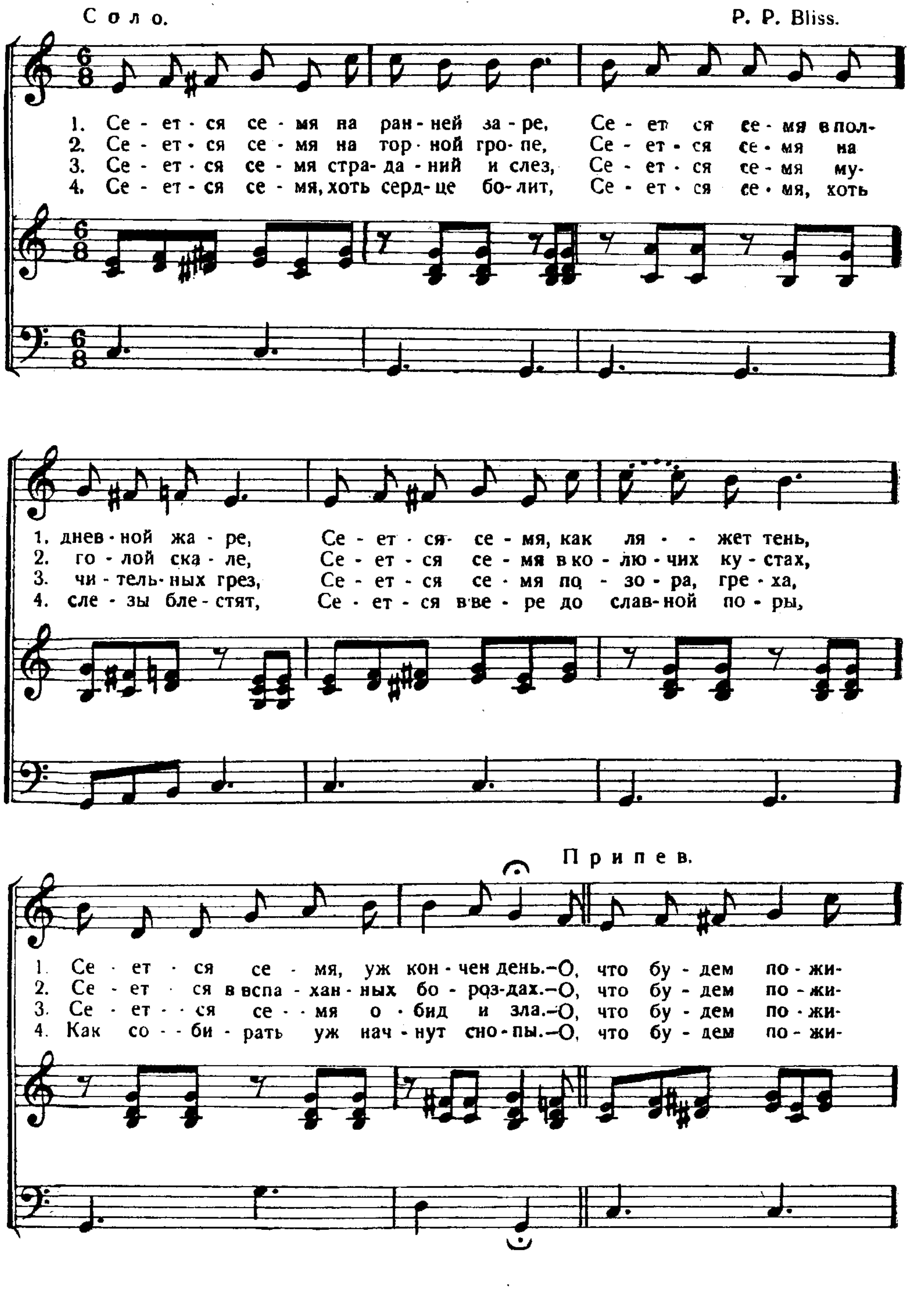
И. М. Гранахан.
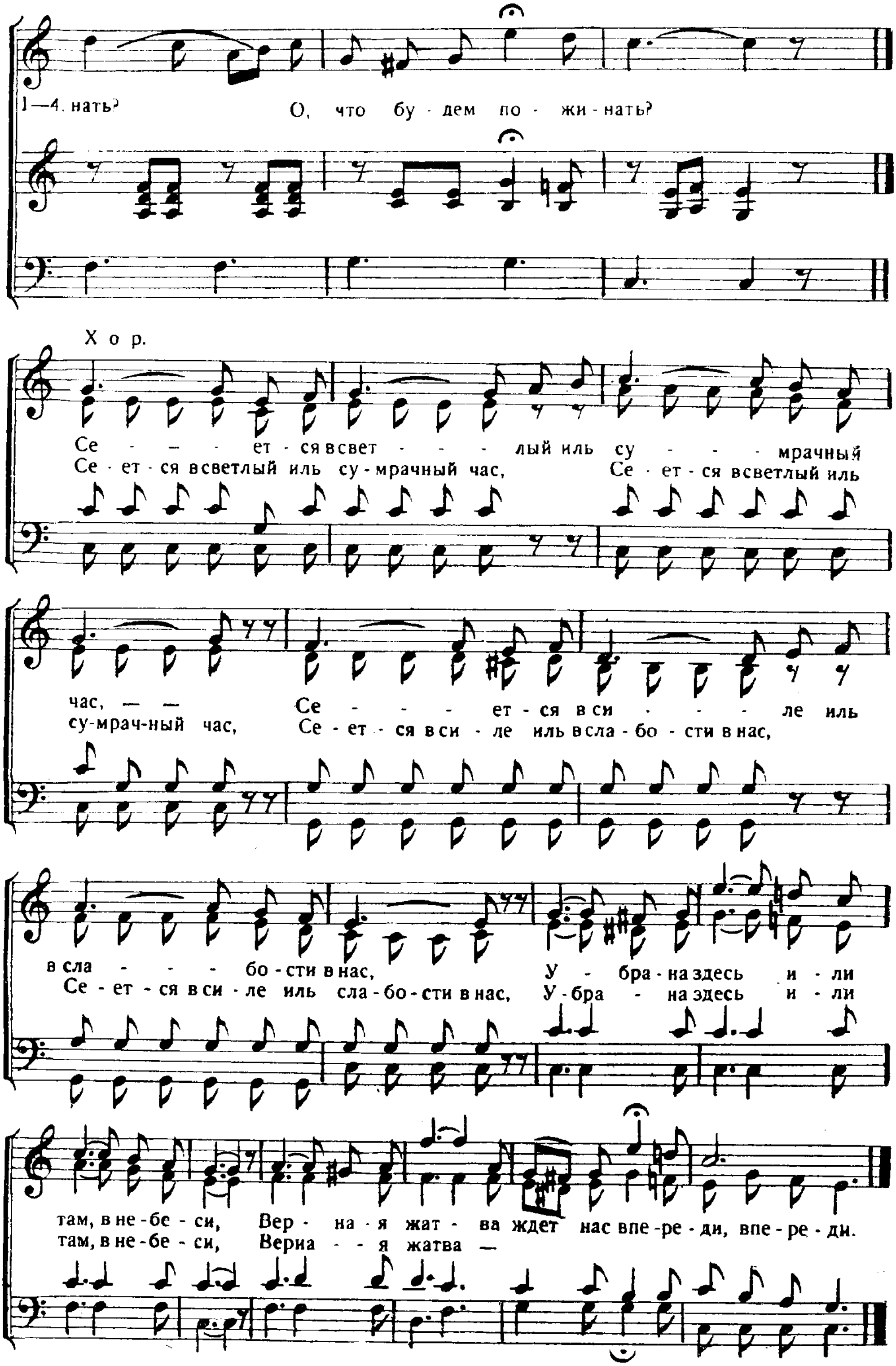



1. я, Ес - ли да - же всё по - то - нет,—За щи - тит ру - ка Тво - я.
2. зит,—Мой Гос- подь ме - ня спа - са - ет И от зла ме - ня хра - нит.
3. ня; Не сму - тит ме - ня стра - дань - е, —Зна - ю, лю - бит Он ме - ня.
4. ла; О - дер - жу я с Ним по - бе - ды над пол - ка - ми тьмы и зла.
Припев.
1—4. Да, ме - ня Ты о - хра - ня - - ешь Под Тво-
Да, ме - ня Ты о - хра - ня - ешь
1—4. ей — — ру - кой свя - той — И лю-бовь - ю о - кру-
под Тво - ей ру - кой свя - той И лю - бовь - ю
1—3. жа - ешь, — — Мой Гос - подь, — — Спа - си - тель мой!
о - кру - жа - ешь, Мой Гос - подь, Спа - си - тель мой!

342. Сеется семя на ранней заре.

Что посеет человек, то и пожнет. Гал. 6, 7.
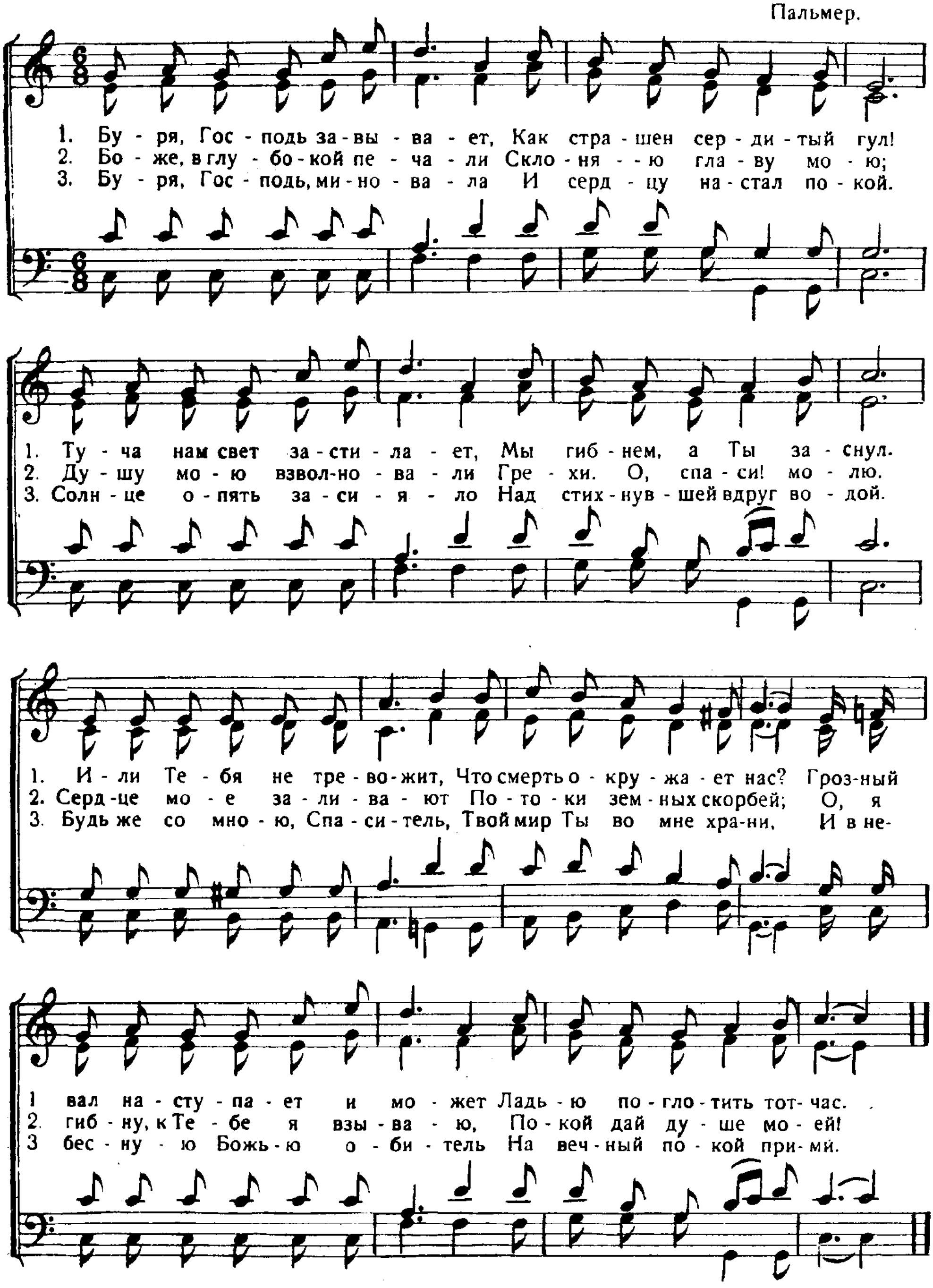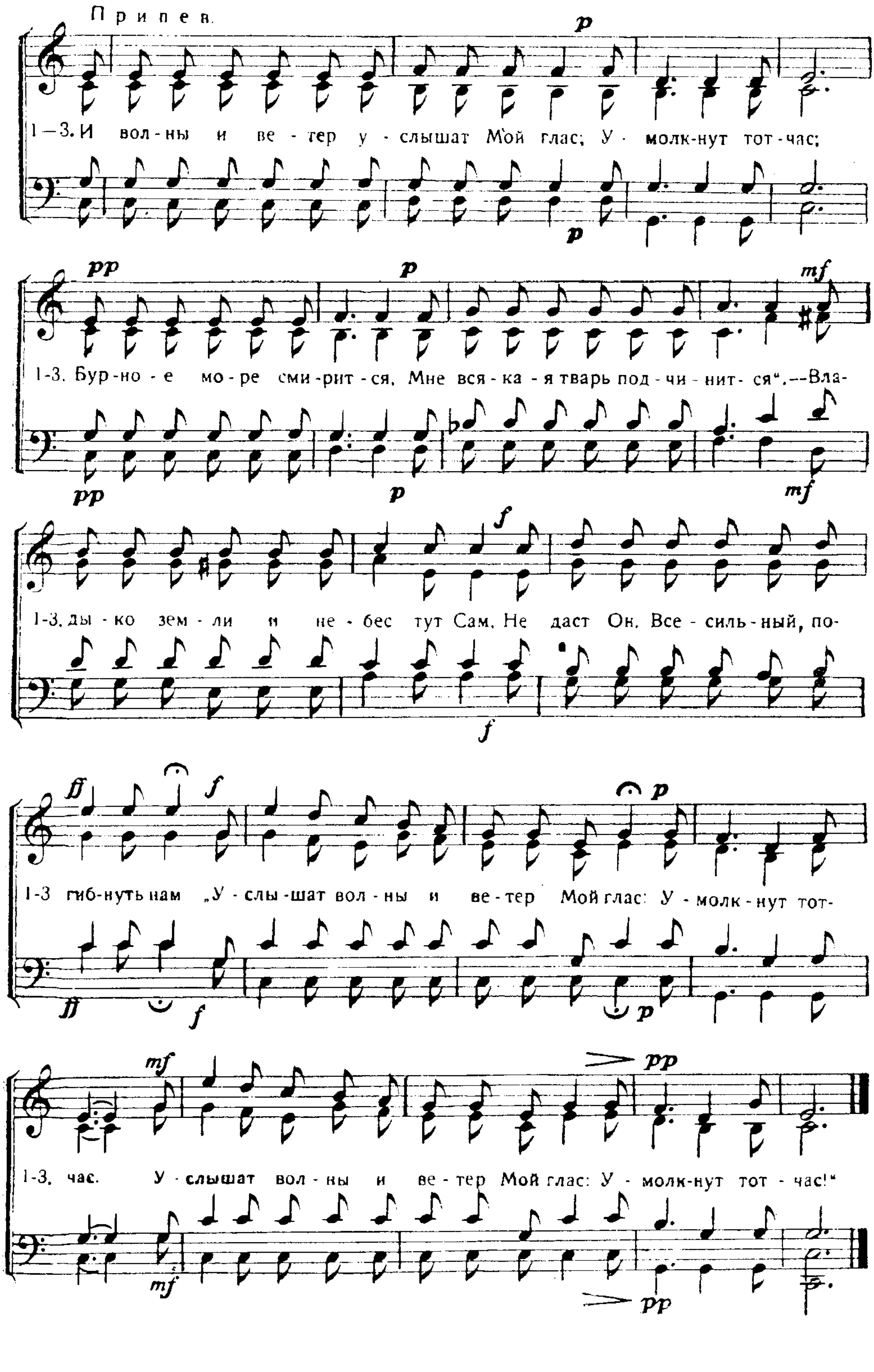



1—4. нать?
О, что бу - дем по - жи - нать?
Хор.
Се - - - ет - ся в свет - - - лый иль су - - - мрачный
Се - ет - ся в светлый иль су - мрачный час, Се - ет - ся в светлый иль
час, — — Се - - - ет - ся в си - - - ле иль
су-мрач-ный час, Се - ет - ся в си - ле иль в сла - бо - сти в нас,
в сла - - - бо - сти в нас, У - бра - на здесь и - ли
Се - ет - ся в си - ле иль сла - бо - сти в нас, У - бра - на здесь и - ли
там, в не - бе - си, Вер - на - я жат - ва ждет нас впе - ре - ди, впе - ре - ди.
там, в не - бе - си, Верна - - я жатва —

343. Буря, Господь, завывает.

Ты был защитою... от бури. Ис. 25, 4.

Пальмер.



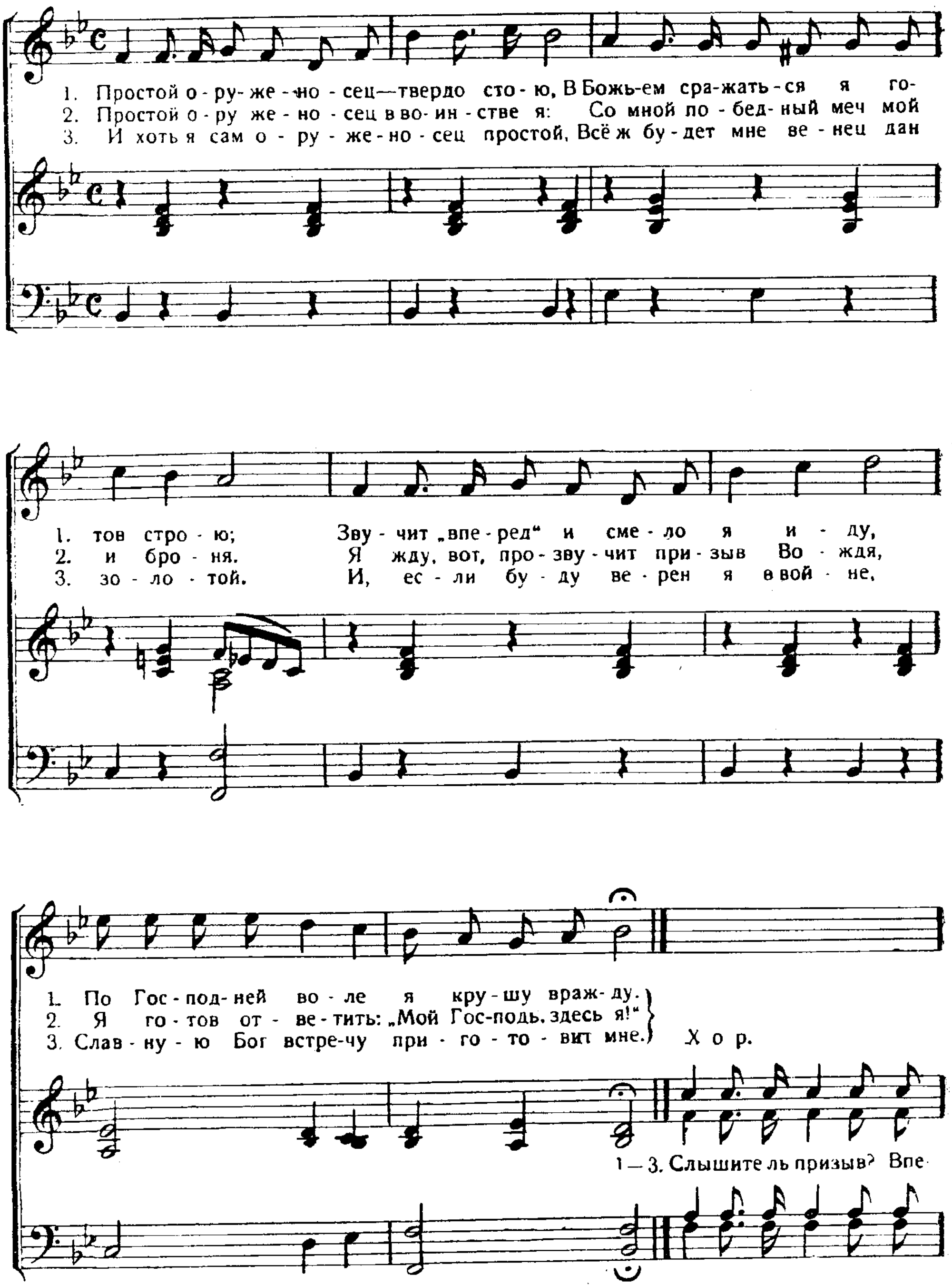

Припев.
1—3. И вол-ны и ве-тер у-слышат Мой глас; У-молк-нут тот-час;
1-3. Бур-но-е мо-ре сми-рит-ся, Мне вся-ка-я тварь под-чи-нит-ся".—Вла-
1-3. ды-ко зем-ли и не-бес тут Сам, Не даст Он, Все-силь-ный, по-
1-3 гиб-нуть нам „У-слы-шат вол-ны и ве-тер Мой глас: У-молк-нут тот-
1-3. час. У-слышат вол-ны и ве-тер Мой глас: У-молк-нут тот-час!"
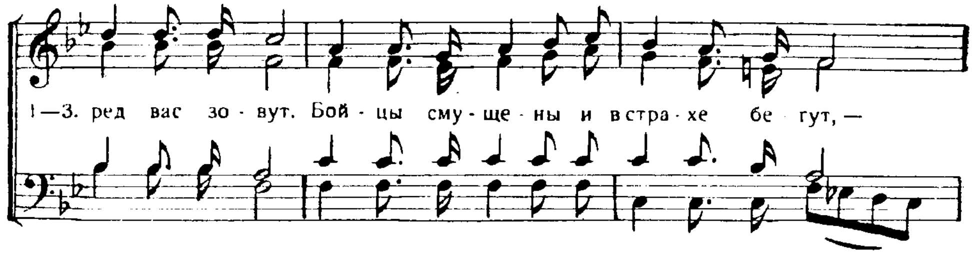
344. Простой оруженосец—твердо стою.
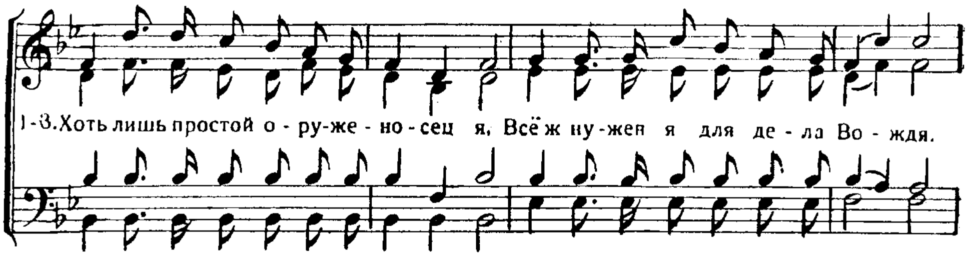
С оружием правды . . . в руке. 2. Кор. 6, 7.
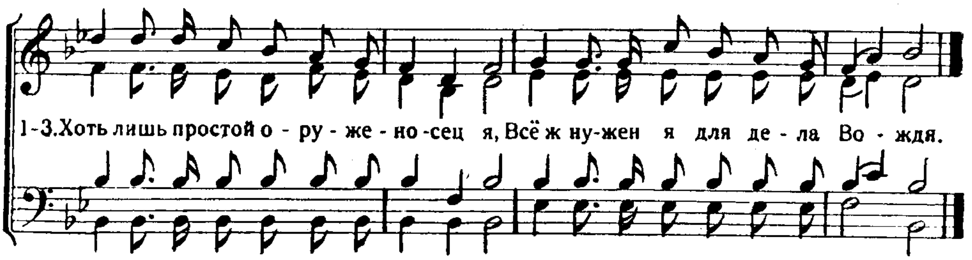
Соло.
Бодро.

P. P. Bliss.
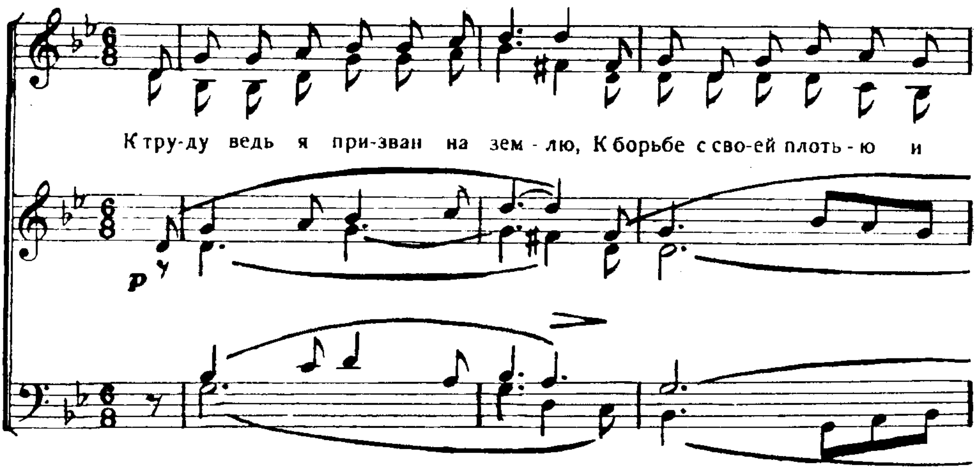








345. К труду ведь я призван.
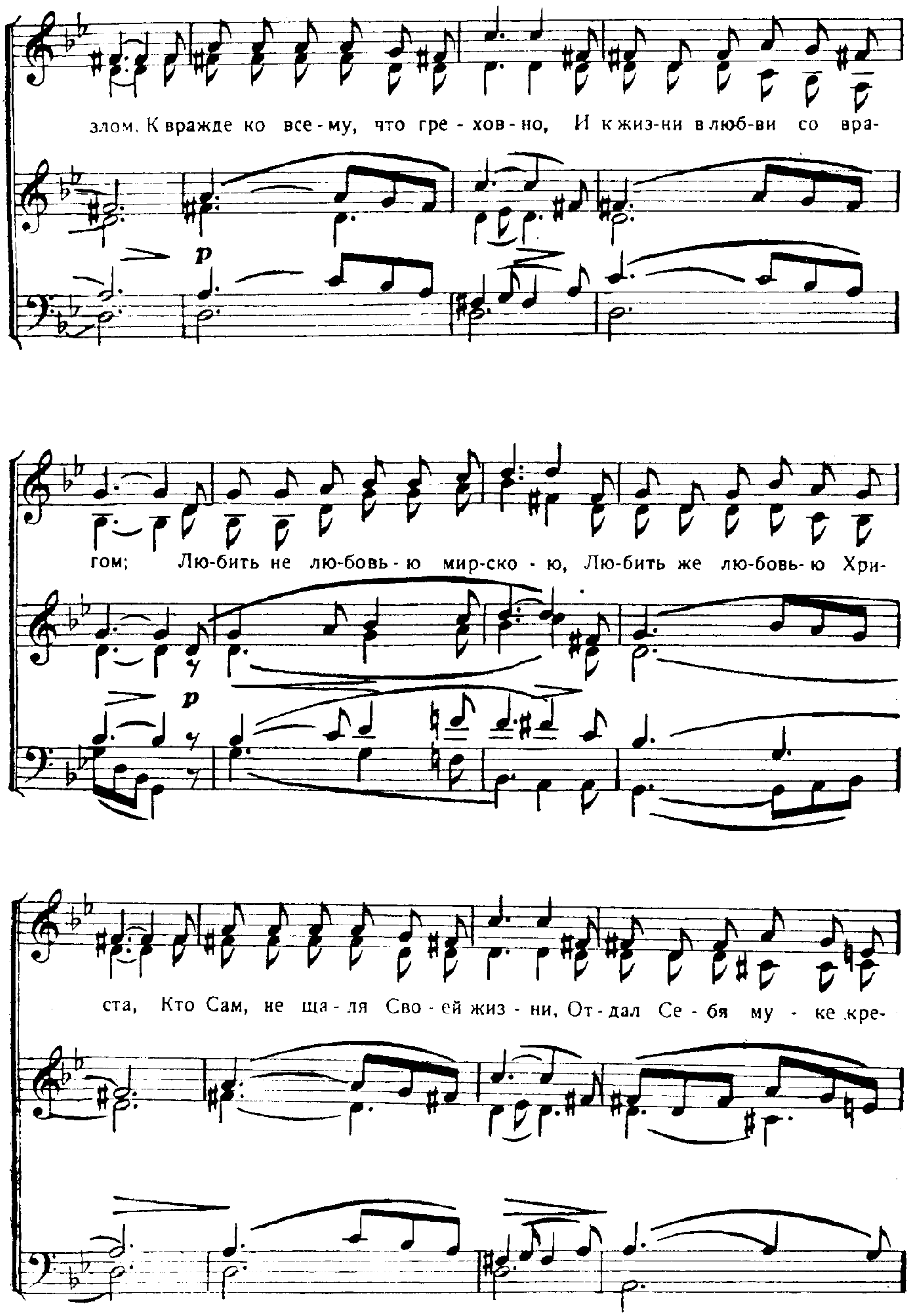
Мы созданы . . . на добрые дела. Еф. 2, 10.
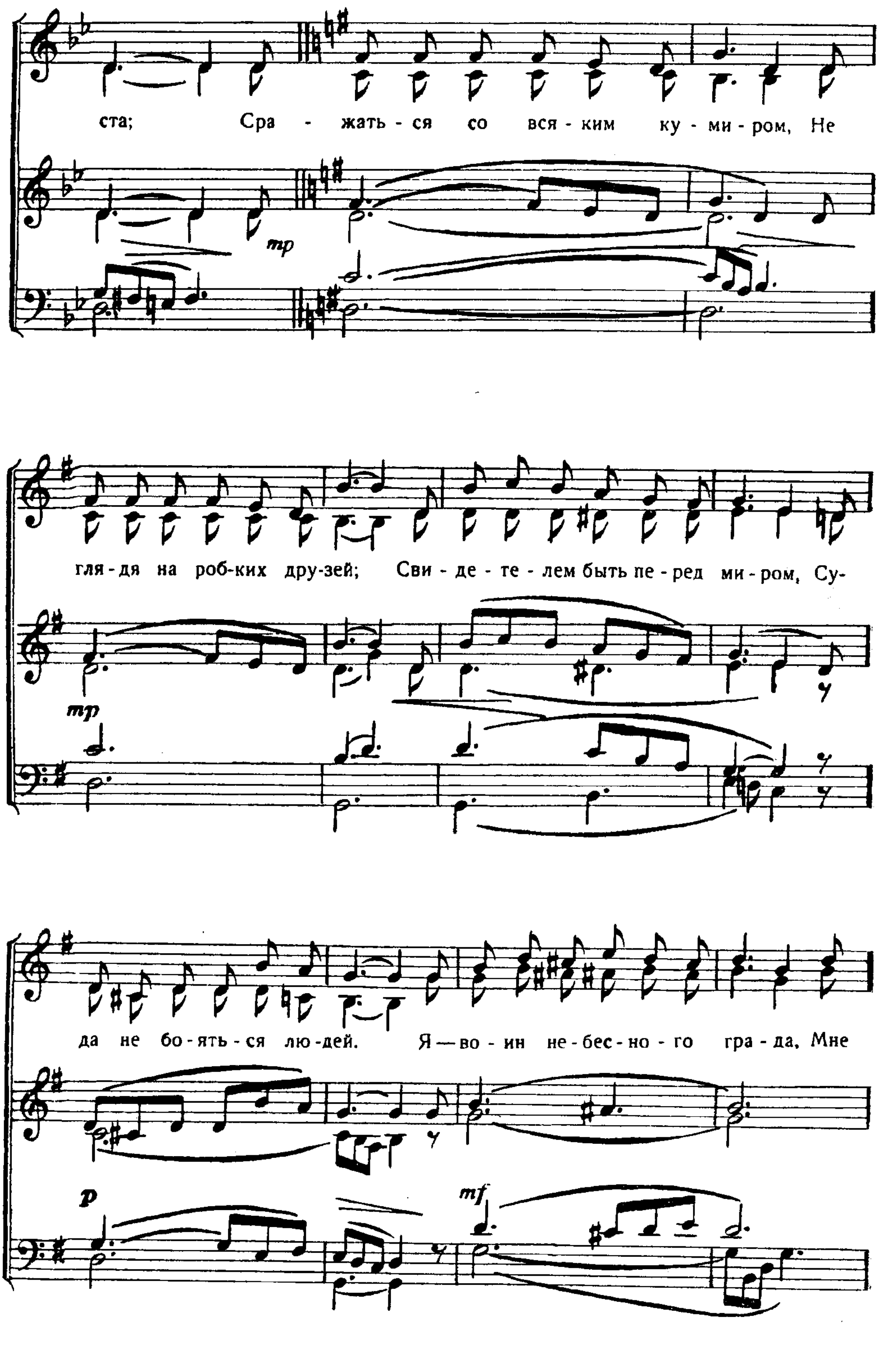
Слова П. П. Л.
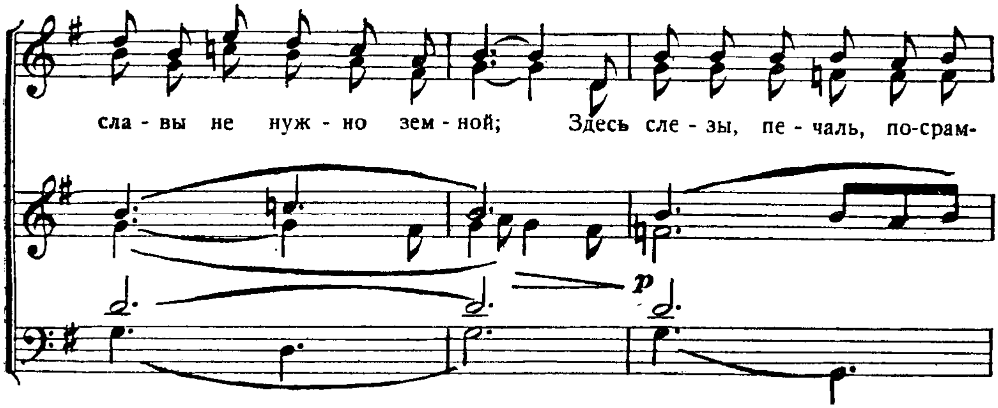
Д у э т.

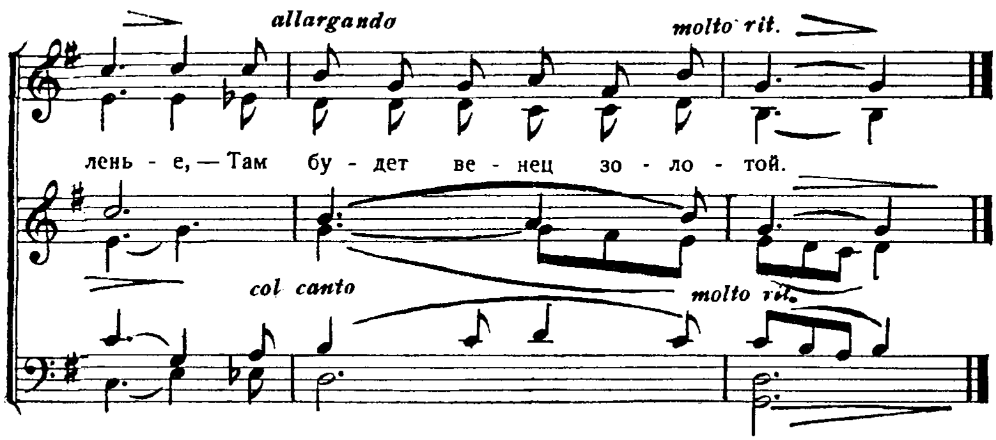
А. П. Л.




злом, К вражде ко все-му, что гре-хов-но, И к жиз-ни в люб-ви со вра-
гом; Лю-бить не лю-бовь-ю мир-ско-ю, Лю-бить же лю-бовь-ю Хри-
ста, Кто Сам, неща-ля Сво-ей жиз-ни, От-дал Се-бя му-ке кре-


ста; Сра - жать - ся со вся - ким ку - ми - ром, Не
mp
гля - дя на роб - ких дру - зей; Сви - де - те - лем быть пе - ред ми - ром, Су-
mp
да не бо - ять - ся лю - дей. Я — во - ин не - бес - но - го гра - да, Мне
p
mf
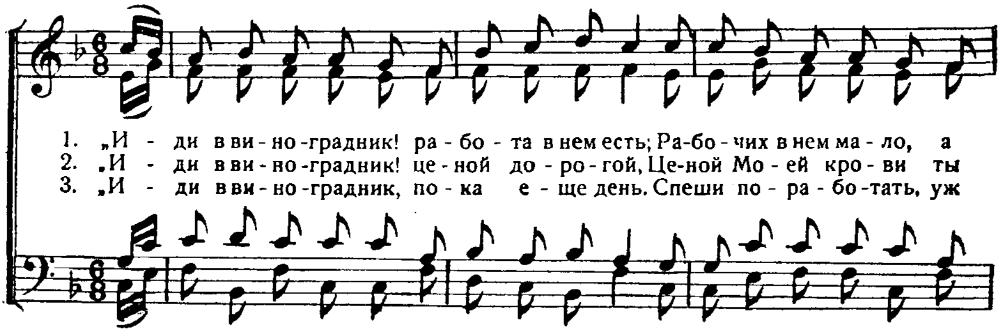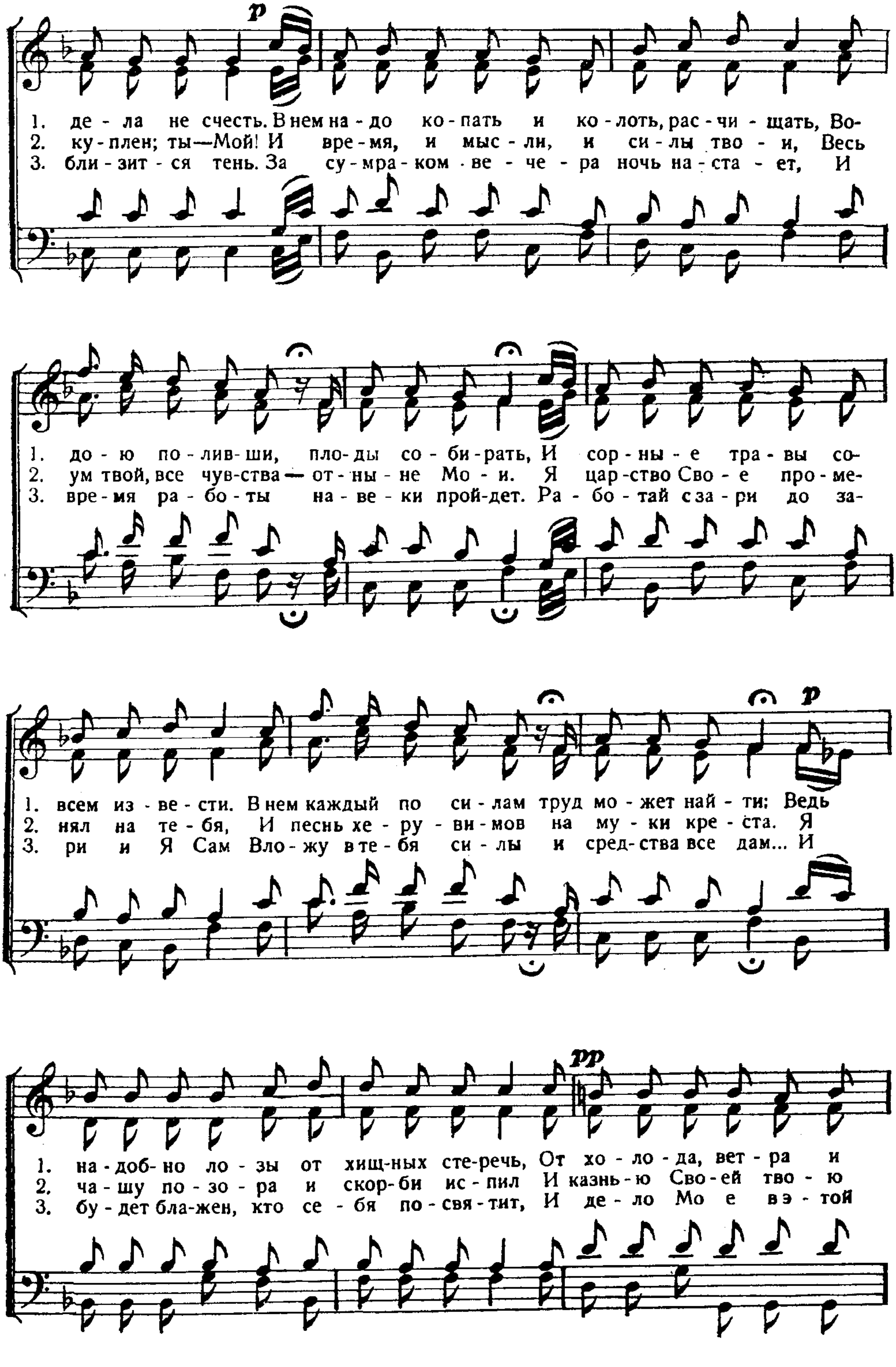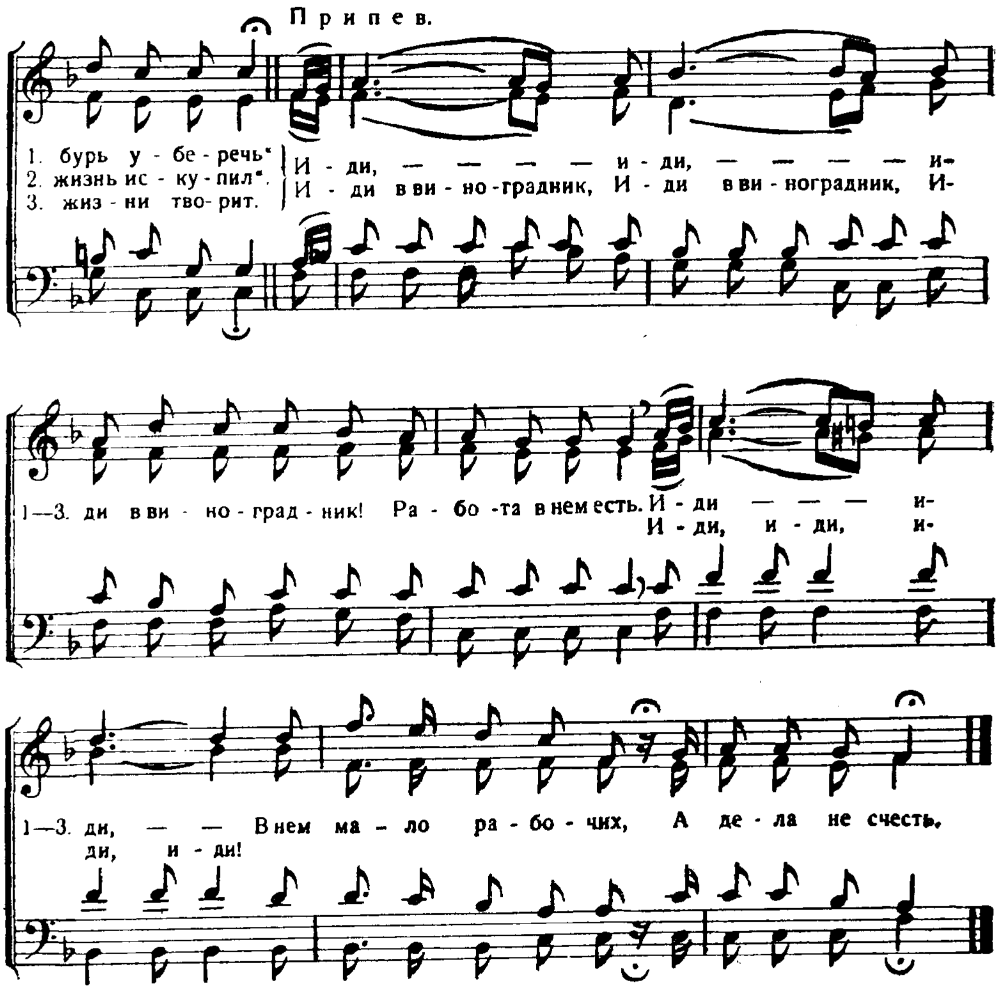




346. Иди в виноградник!

Идите и вы в виноградник мой. Матф. 20, 4.

С чувством. T. S. O'Kane.
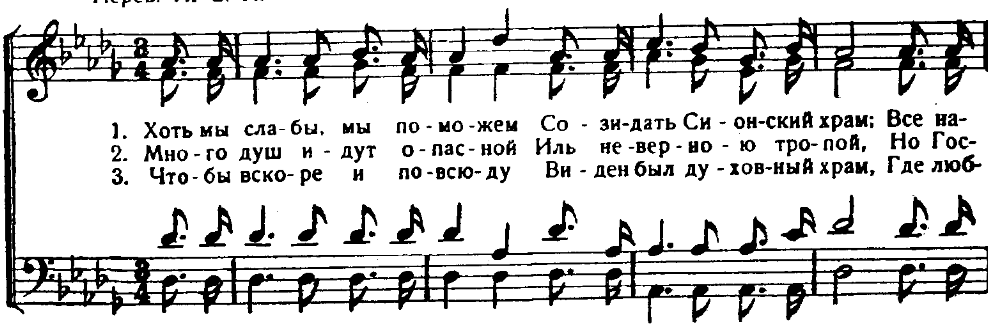



p
1. де - ла не счесть. В нем на - до ко - пать и ко - лоть, рас - чи - щать, Во-
2. ку - плен; ты — Мой! И вре - мя, и мыс - ли, и си - лы тво - и, Весь
3. бли - зит - ся тень. За су - мра - ком - ве - че - ра ночь на - ста - ет, И
1. до - ю по - лив - ши, пло - ды со - би - рать, И сор - ны - е тра - вы со-
2. ум твой, все чув - ства — от - ны - не Мо - и. Я цар - ство Сво - е про - ме-
3. вре - мя ра - бо - ты на - ве - ки прой - дет. Ра - бо - тай с за - ри до за-
p
1. всем из - ве - сти. В нем каждый по си - лам труд мо - жет най - ти; Ведь
2. нял на те - бя, И песнь хе - ру - ви - мов на му - ки кре - ста. Я
3. ри и Я Сам Вло - жу в те - бя си - лы и сред - ства все дам... И
pp
1. на - доб - но ло - зы от хищ - ных сте - речь, От хо - ло - да, вет - ра и
2. ча - шу по - зо - ра и скор - би ис - пил И казнь - ю Сво - ей тво - ю
3. бу - дет бла - жен, кто се - бя по - свя - тит, И де - ло Мо - е в э - той
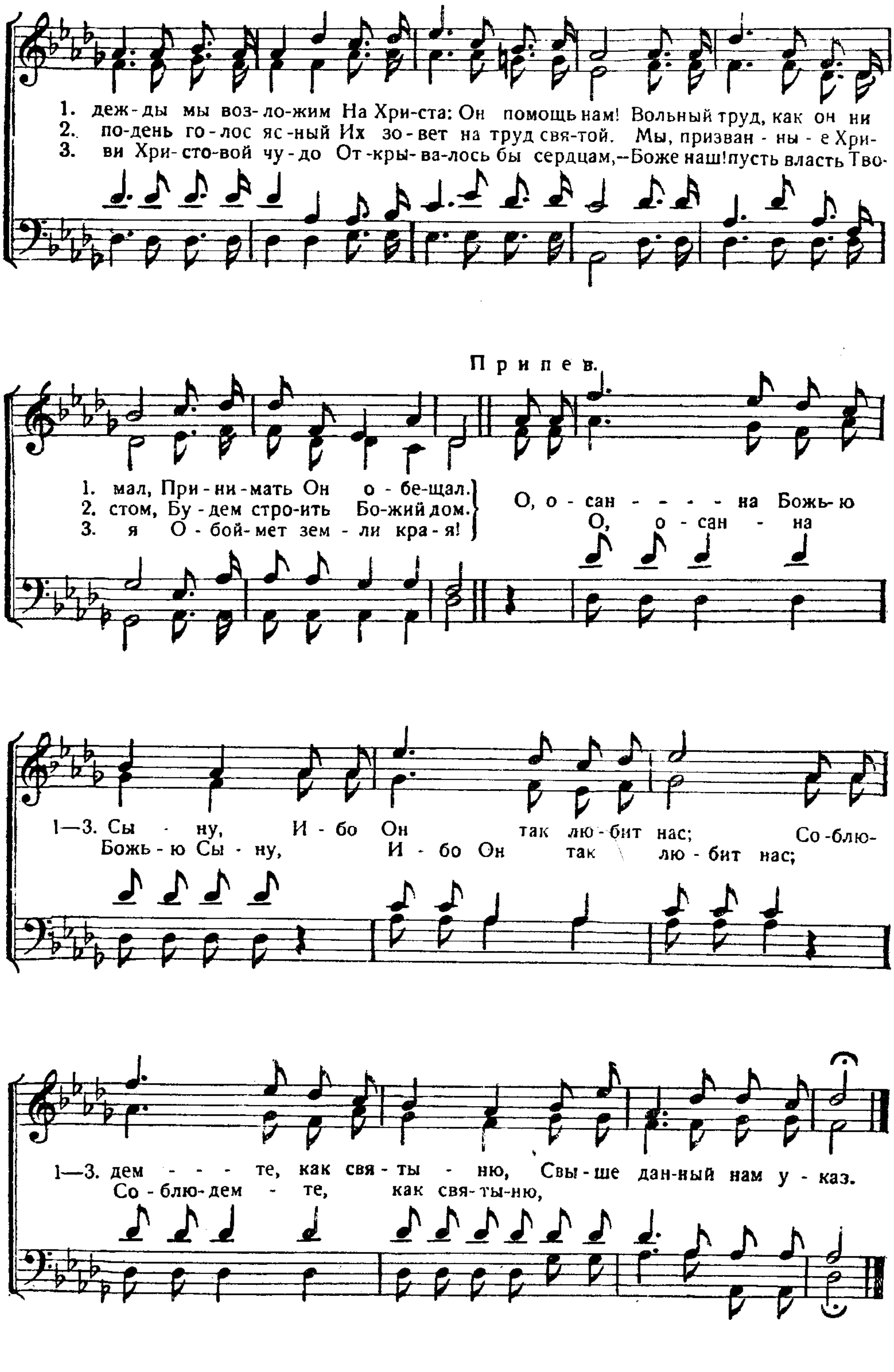


347. Хоть мы слабы, мы поможем.

Как живые камни, устрояйте из себя дом духовный. 1. Пет. 2, 5.

Перев. И. С. П. G. A. Günther.
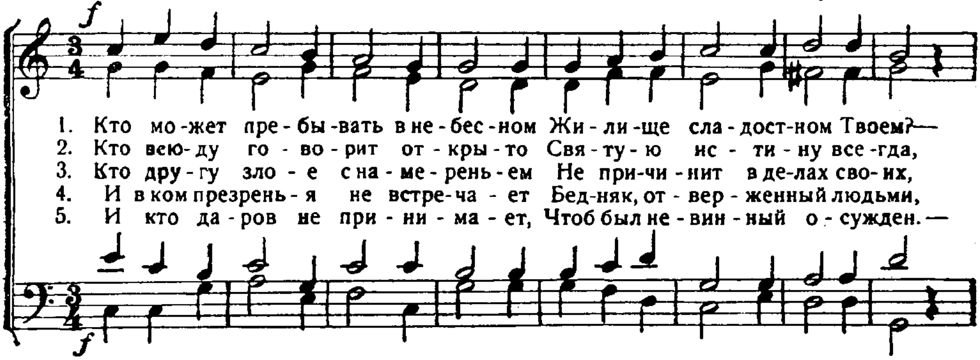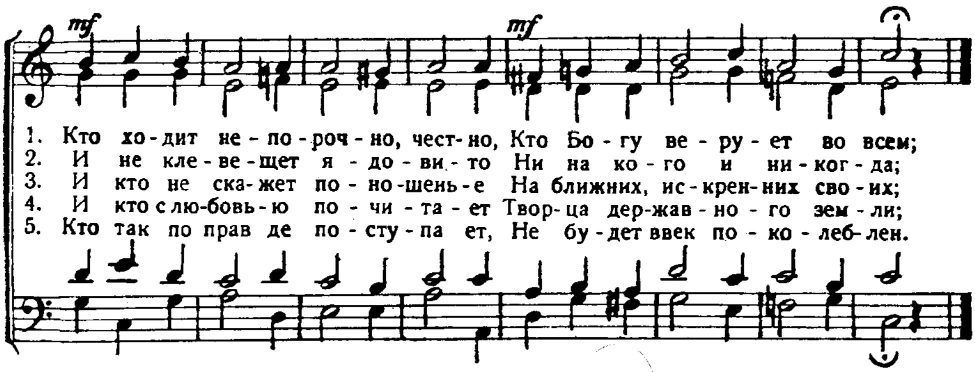



1. деж-ды мы воз-ло-жим На Хри-ста: Он помощь нам! Вольный труд, как он ни
2. по-день го-лос яс-ный Их зо-вет на труд свя-той. Мы, призван - ны - е Хри-
3. ви Хри-сто-вой чу-до От-кры-ва-лось бы сердцам,—Боже наш! пусть власть Тво-
Припев.
1. мал, При-ни-мать Он о-бе-щал.
2. стом, Бу-дем стро-ить Бо-жий дом.
3. я О-бой-мет зем-ли кра-я!
О, о - сан - - - - - на Божь-ю
О, о - сан - на
1—3. Сы - ну, И - бо Он так лю-бит нас; Со-блю-
Божь-ю Сы - ну, И - бо Он так лю - бит нас;
1—3. дем - - - те, как свя-ты - ню, Свы-ше дан-ный нам у - каз.
Со-блю-дем - те, как свя-ты-ню,

348. Кто может пребывать в небесном жилище?

Переложение 14-го Псалма.

Перев. И. С. П. М. Франк.
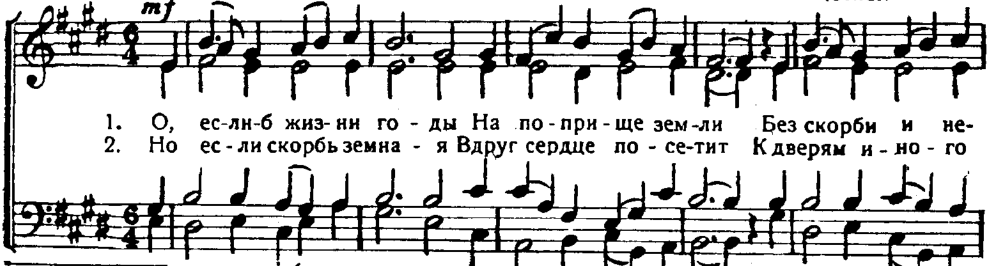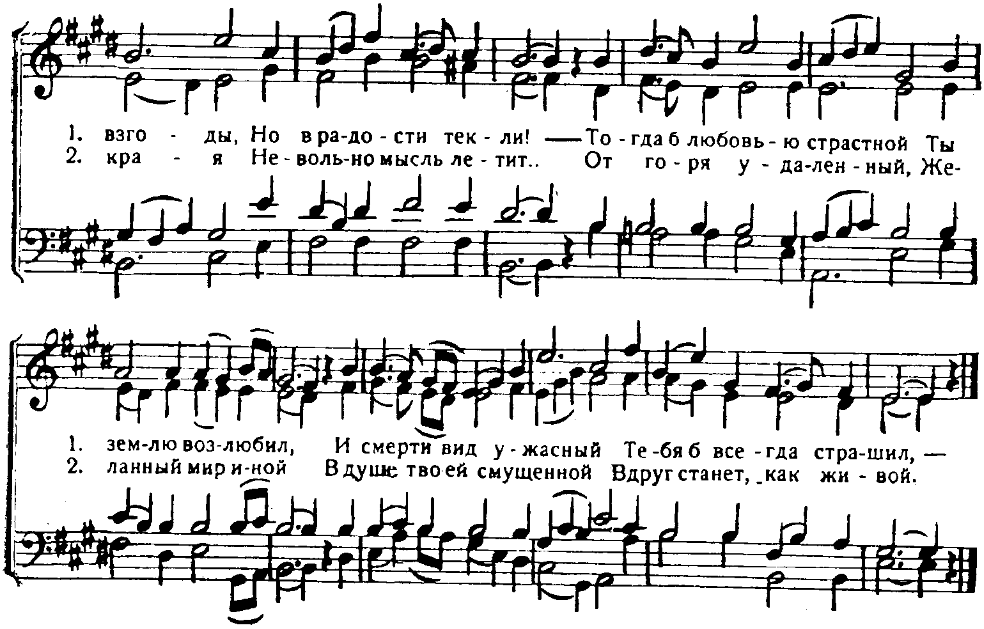




349 *). О, если-б жизни годы.

Дабы, пресытившись, я не отрекся от Тебя.
Притч. 30, 9.

Kocher.
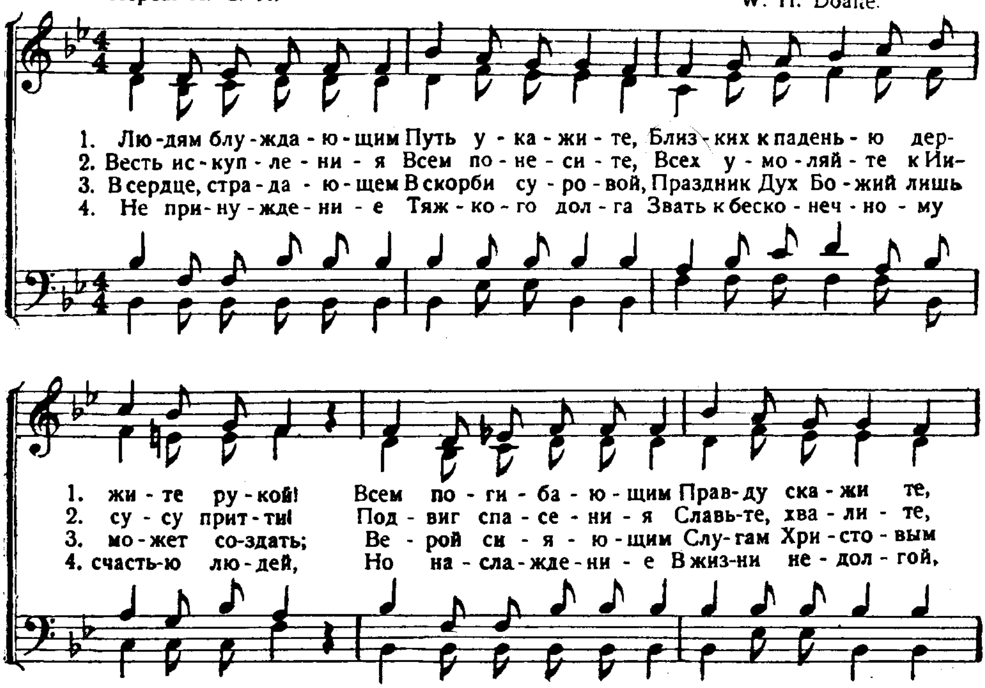


*) При общем пении исполняется тоном ниже.
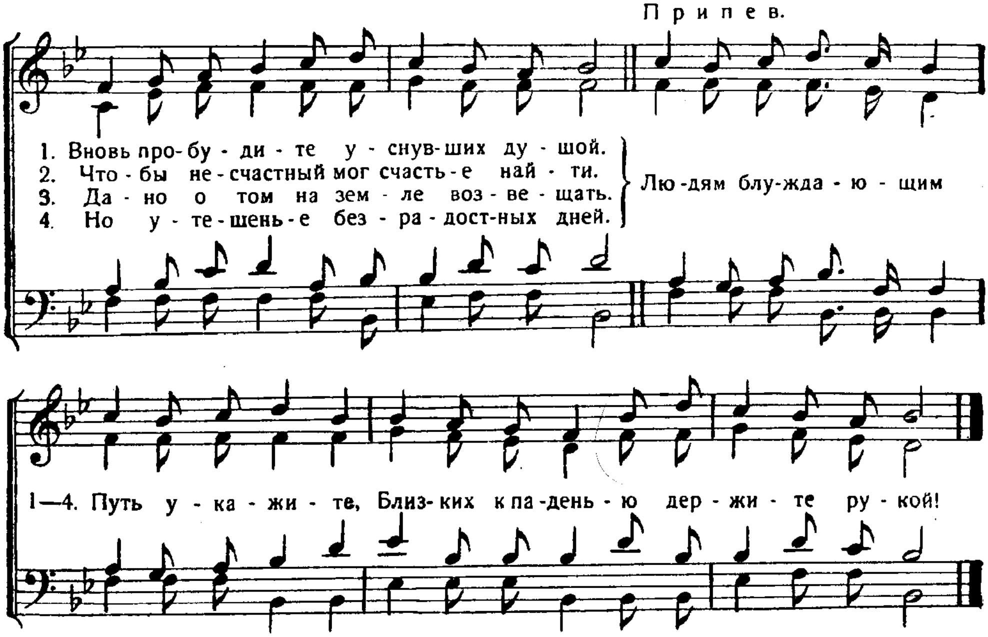


350. Людям блуждающим путь укажите!

Праведник указывает ближнему путь.
Притч. 12, 26.

Перев. И. С. П. — W. H. Doane.

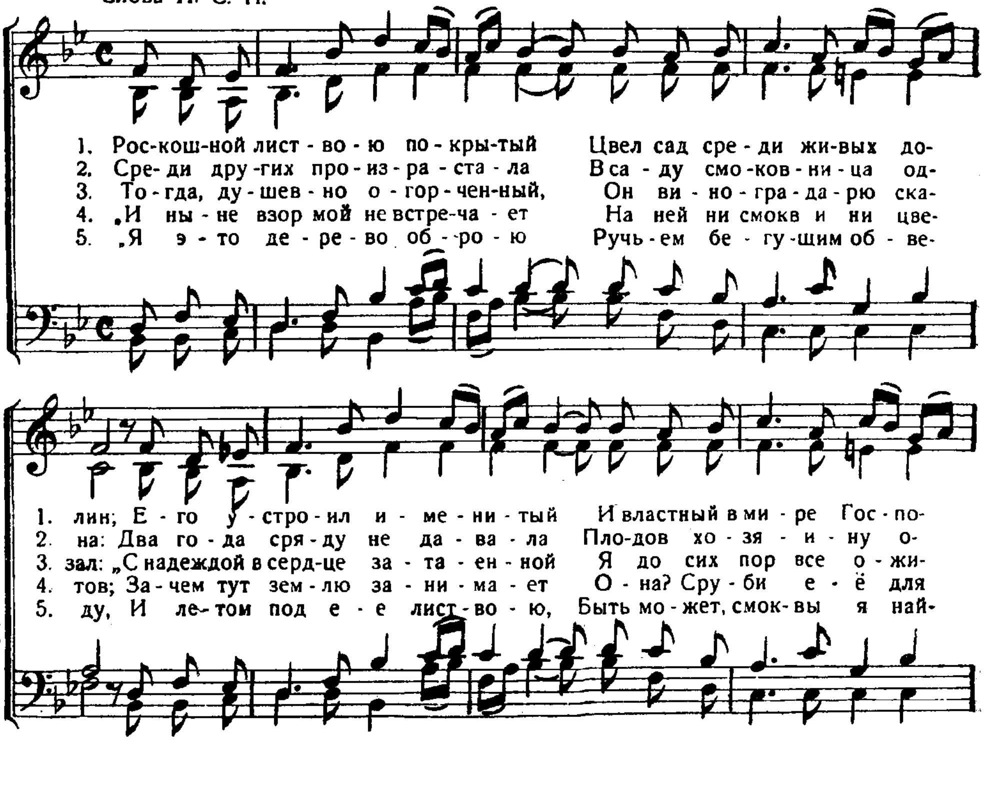


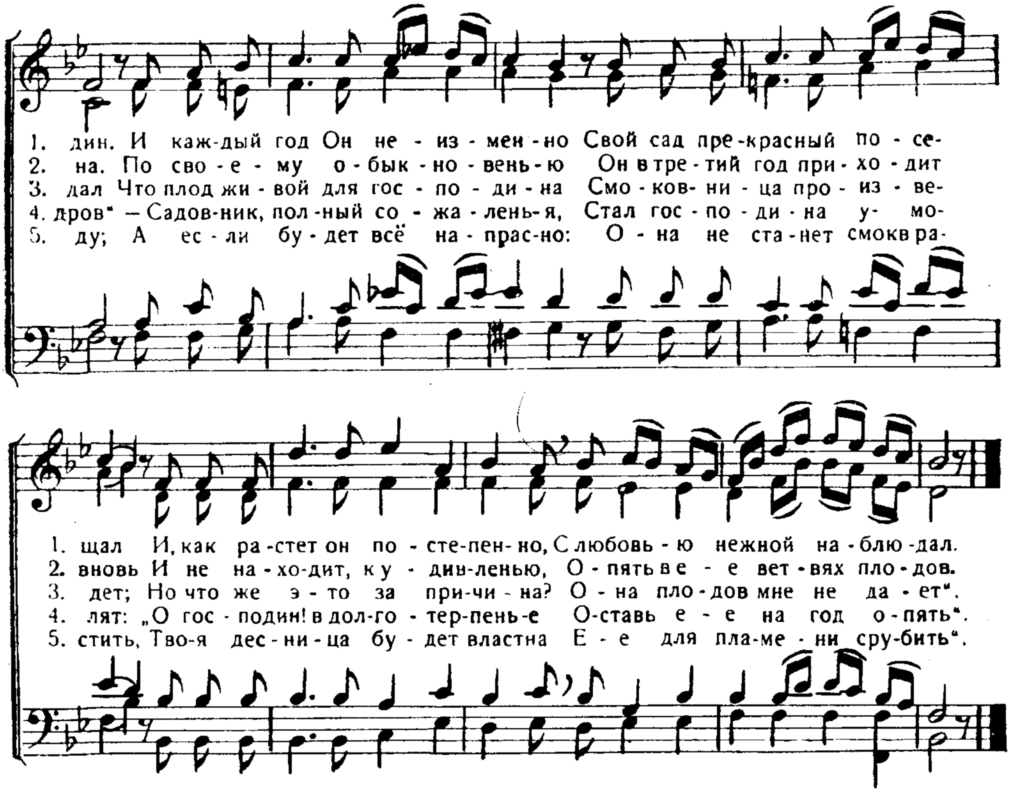


351. Роскошной листвою покрытый

Слова И. С. П.

Сруби ее; на что́ она . . . Лук 13, 7.
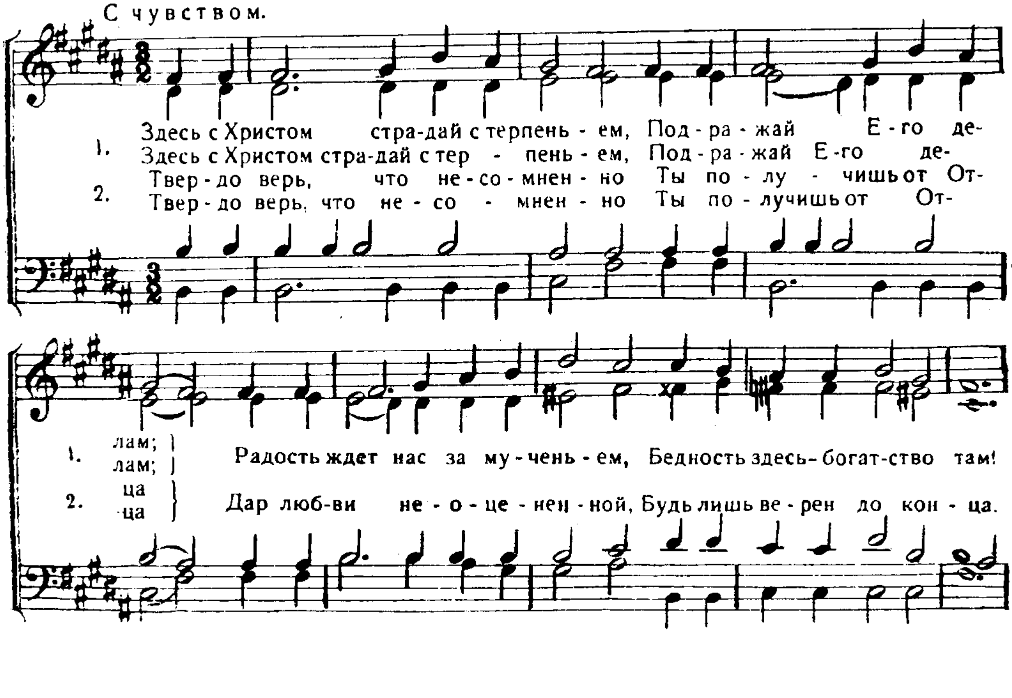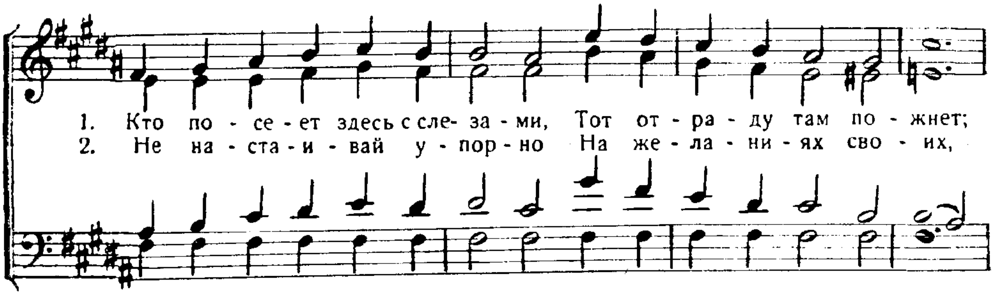




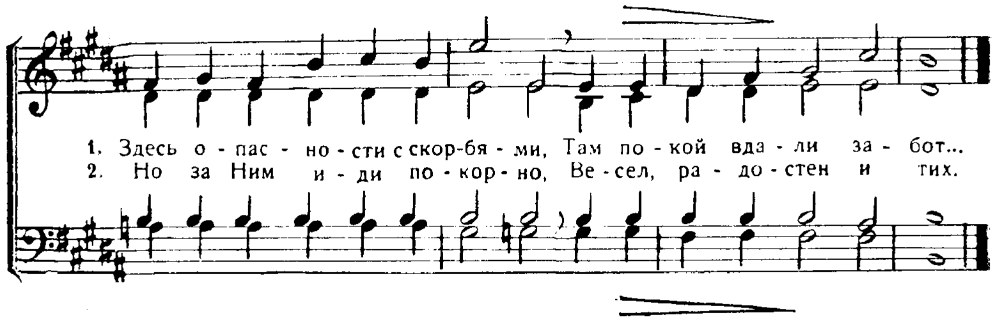
352. Здесь с Христом страдай с терпеньем.

Христос пострадал за нас, оставив нам пример. 1 Пет. 2, 21.

С чувством.
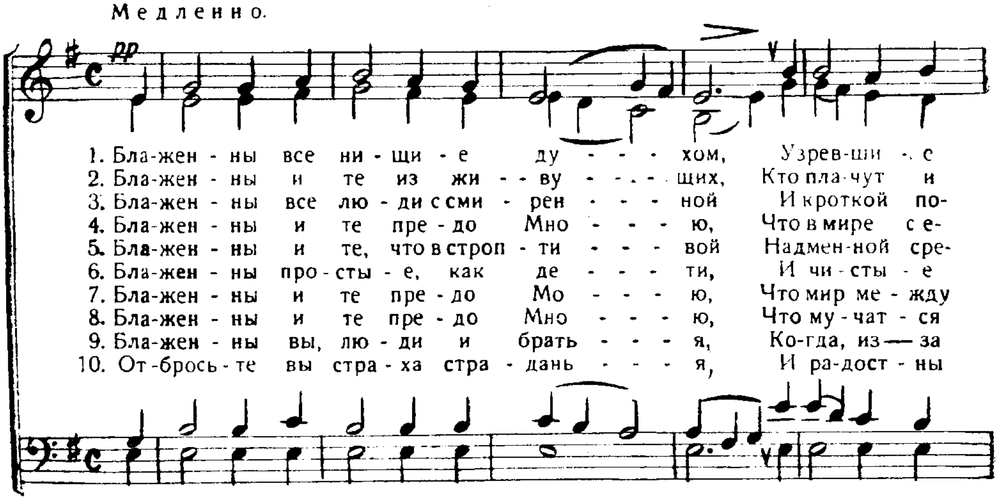






353. Блаженны все нищие духом.
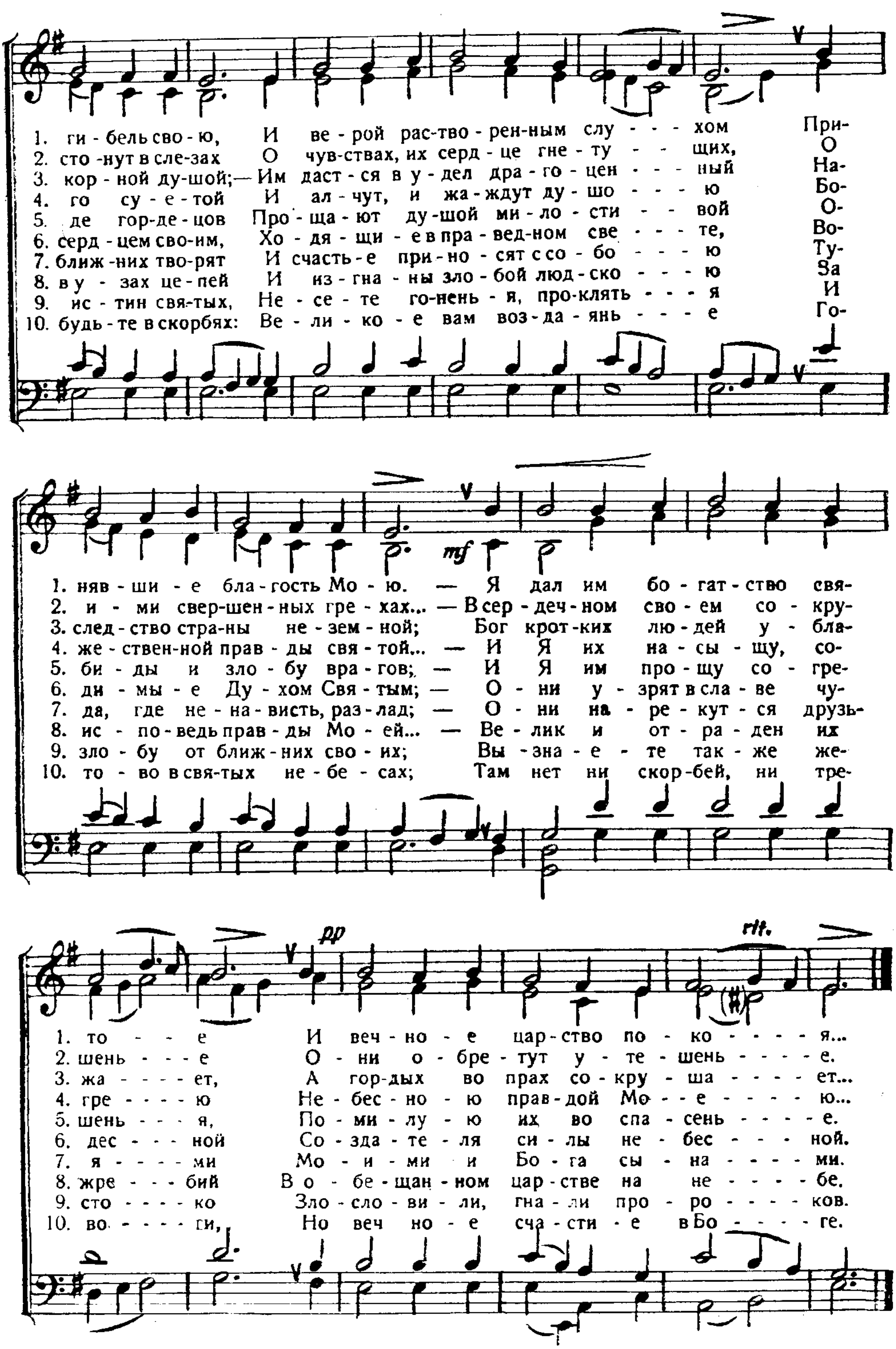
(Заповеди блаженства из Нагорной Проповеди).

„Блаженны нищие духом". Матф. 5, 3.

Слова И. С. П.

Медленно.
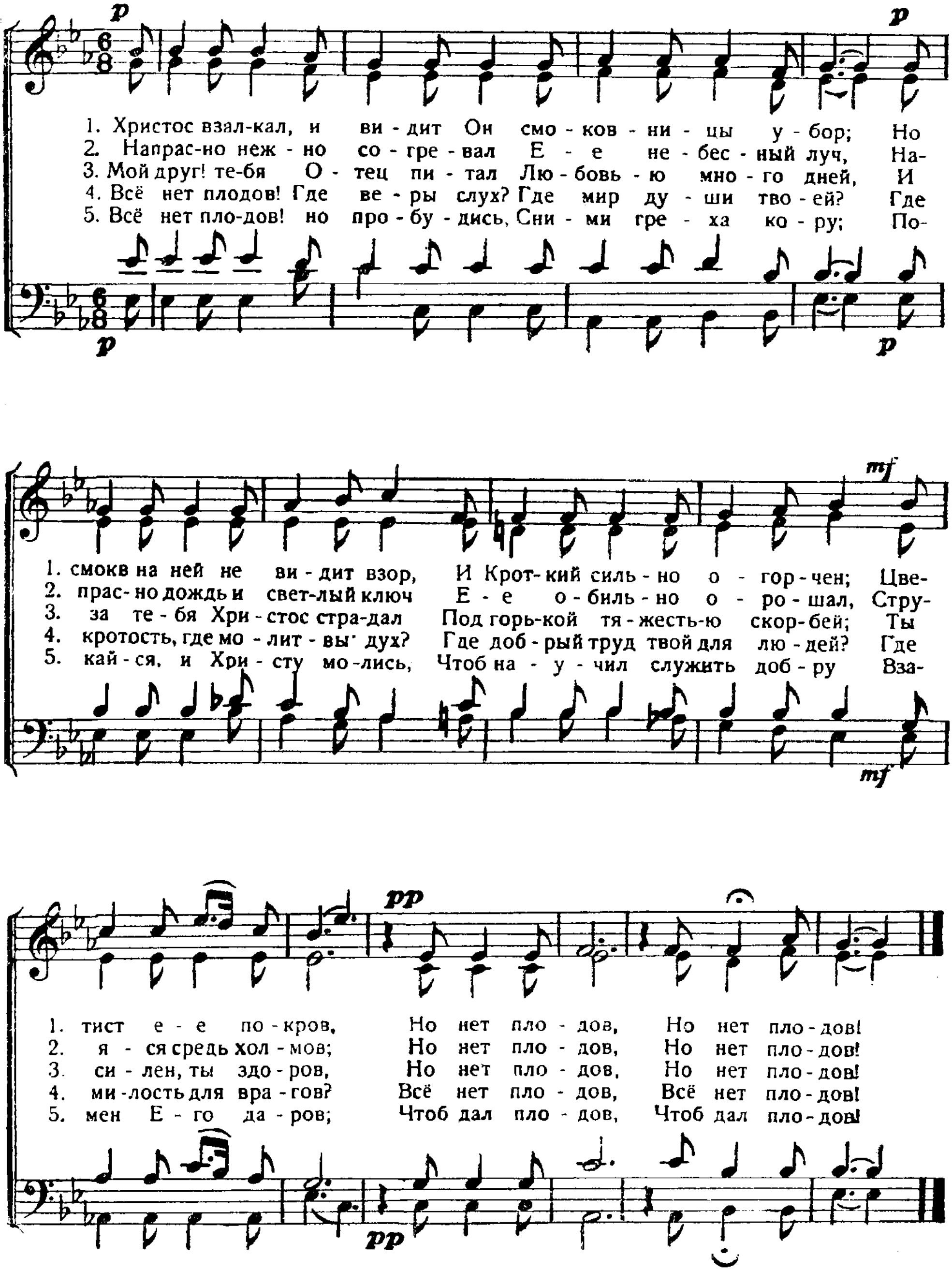



1. ги - бель сво - ю, И ве - рой рас-тво - рен-ным слу - - - хом При-
2. сто -нут в сле-зах О чув-ствах, их серд - це гне - ту - - щих, О
3. кор - ной ду-шой;— Им даст - ся в у - дел дра - го - цен - - - ный На-
4. го су - е - той И ал - чут, и жа - ждут ду - шо - - - ю Бо-
5. де гор-де - цов Про - ща - ют ду -шой ми - ло - сти - - вой О-
6. серд - цем сво-им, Хо - дя - щи - е в пра - вед-ном све - - - те, Во-
7. ближ -них тво-рят И счасть - е при - но - сят с со - бо - - - ю Ту-
8. в у - зах це - пей И из - гна - ны зло - бой люд - ско - - - ю За
9. ис - тин свя-тых, Не - се - те го-нень - я, про-клять - - - я И
10. будь - те в скорбях: Ве - ли - ко - е вам воз - да - янь - - - е Го-
1. няв - ши - е бла - гость Мо - ю. — Я дал им бо - гат - ство свя-
2. и - ми свер-шен - ных гре - хах... — В сер - деч - ном сво - ем со - кру-
3. след - ство стра-ны не - зем - ной; Бог крот-ких лю - дей у - бла-
4. же - ствен-ной прав - ды свя - той... — И Я их на - сы - щу, со-
5. би - ды и зло - бу вра - гов; — И Я им про - щу со - гре-
6. ди - мы - е Ду - хом Свя - тым; — О - ни у - зрят в сла - ве чу-
7. да, где не - на - висть, раз - лад; — О - ни на - ре - кут - ся друзь-
8. ис - по - ведь прав - ды Мо - ей... — Ве - лик и от - ра - ден их
9. зло - бу от ближ - них сво - их; Вы - зна - е - те так - же же-
10. то - во в свя-тых не - бе - сах; Там нет ни скор-бей, ни тре-
1. то - - - е И веч - но - е цар - ство по - ко - - - - я...
2. шень - - - е О - ни о - бре - тут у - те - шень - - - - е.
3. жа - - - - ет, А гор-дых во прах со - кру - ша - - - - ет...
4. гре - - - - ю Не - бес - но - ю прав - дой Мо - - е - - - - ю...
5. шень - - - я, По - ми - лу - ю их во спа - сень - - - - е.
6. дес - - - ной Со - зда - те - ля си - лы не - бес - - - ной.
7. я - - - - ми Мо - и - ми и Бо - га сы - на - - - - ми.
8. жре - - - бий В о - бе - щан - ном цар - стве на не - - - - бе.
9. сто - - - - ко Зло - сло - ви - ли, гна - ли про - ро - - - - ков.
10. во - - - - ги, Но веч - но - е сча - сти - е в Бо - - - - ге.

354. Христос взалкал, и видит Он.

Ничего на ней не нашел, кроме одних листьев. Матф. 21, 19.

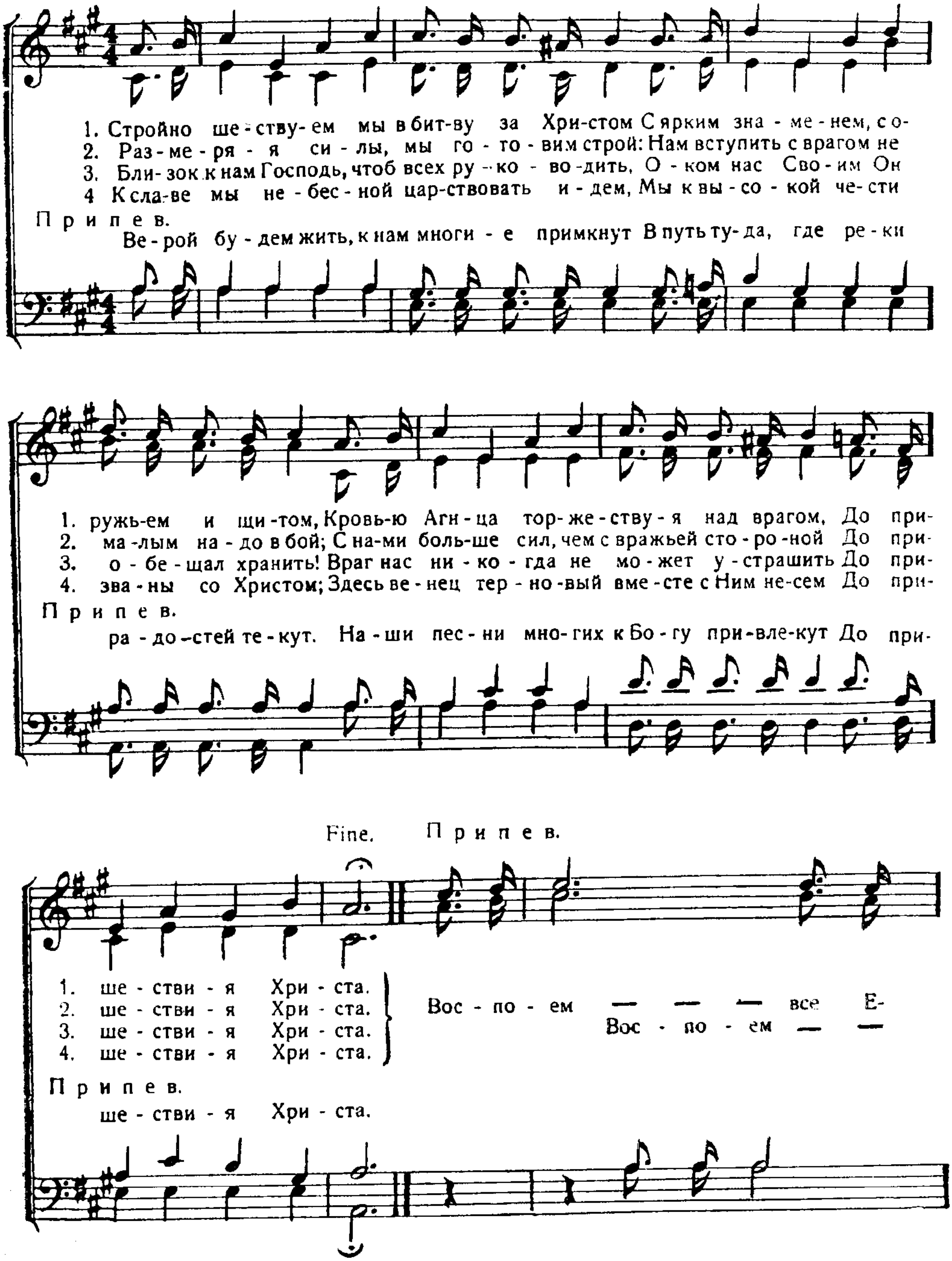
Перев. И. С. П. S. J. Vail.
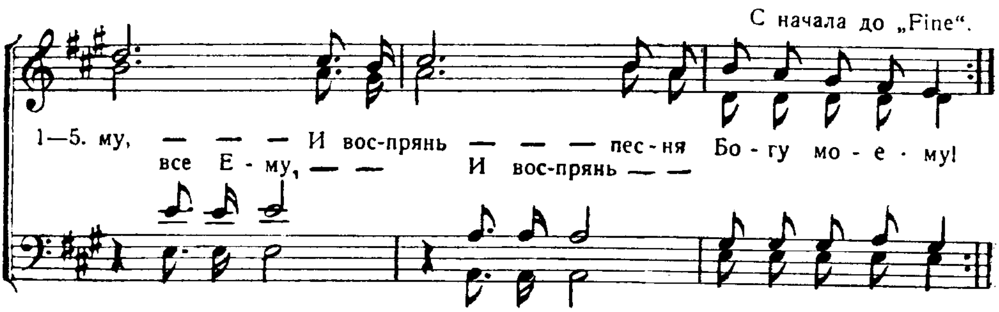
С чувством.



355. Стройно шествуем мы в битву за Христом.

Не по плоти воинствуем. 2. Кор. 10, 3.
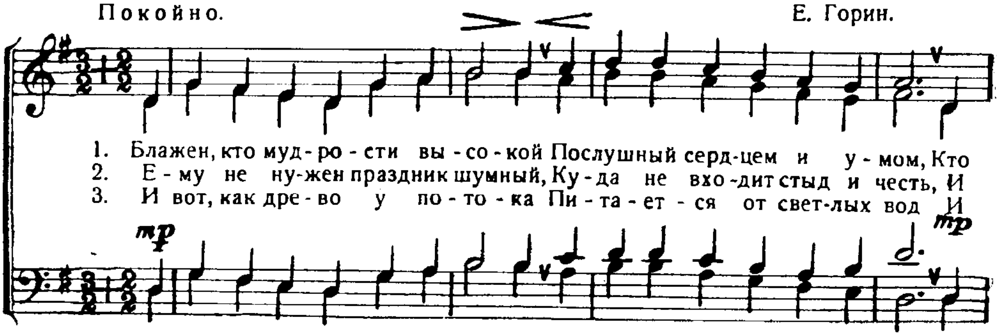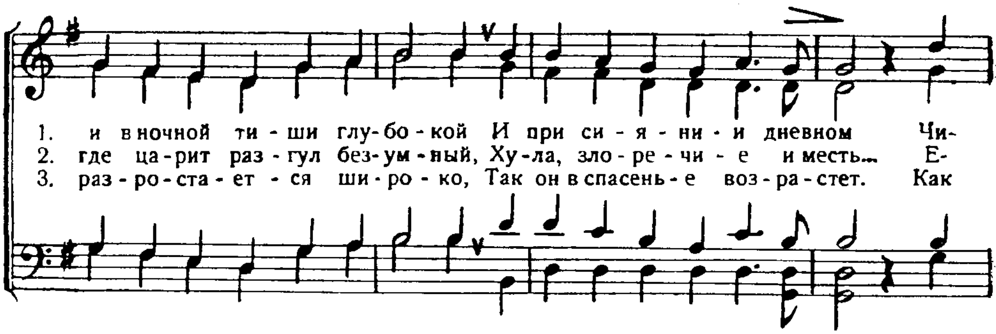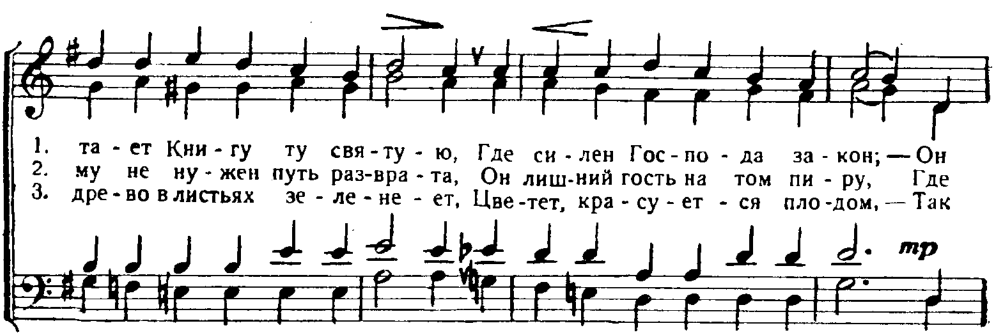




356. Блажен, кто мудрости высокой.
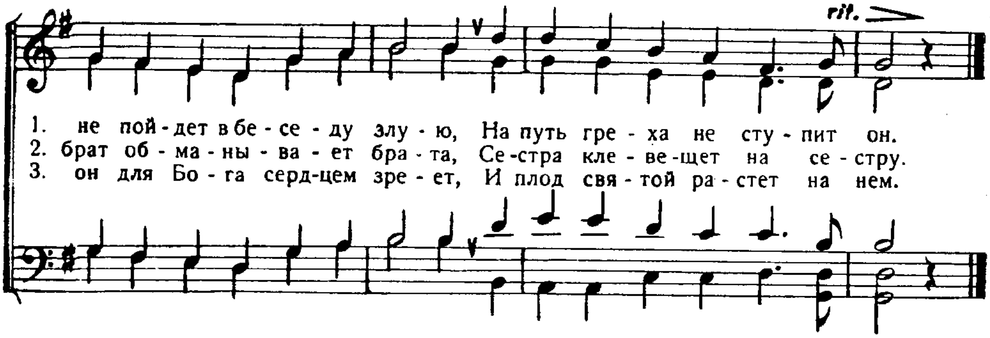
Переложение 1-го Псалма.

Покойно. Е. Горин.
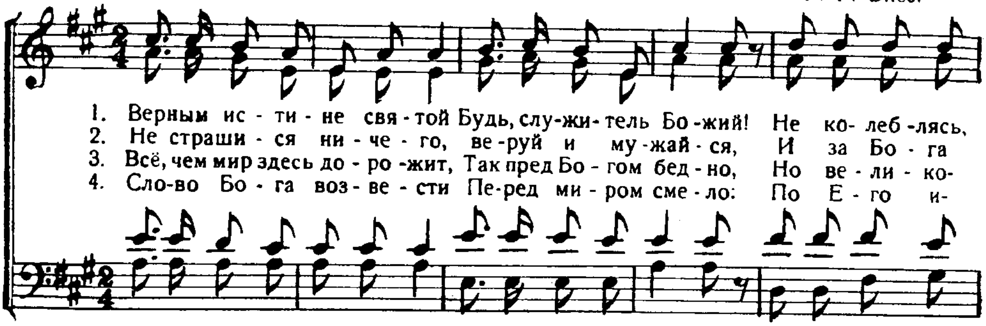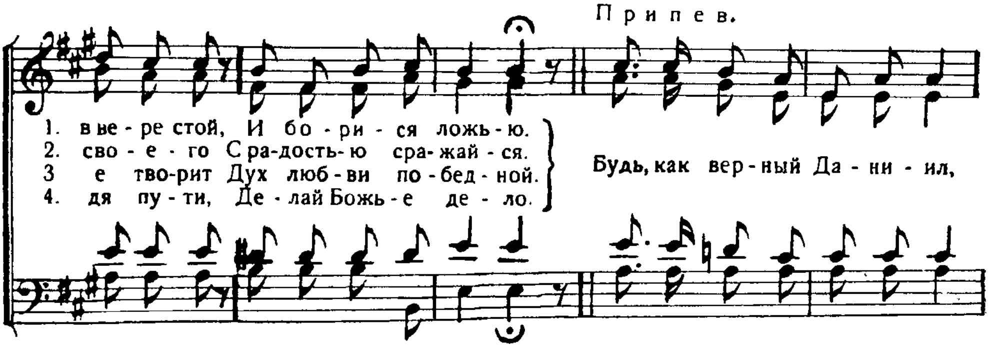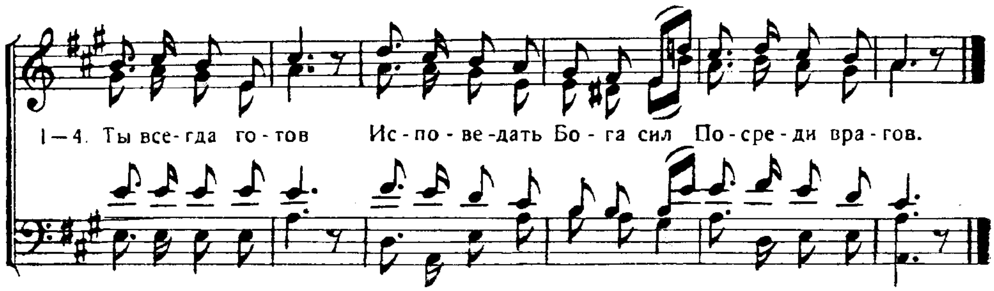








357. Верным истине святой.

„Будь верен до смерти". Откр. 2. 10.

Оживленно. P. P. Bliss.
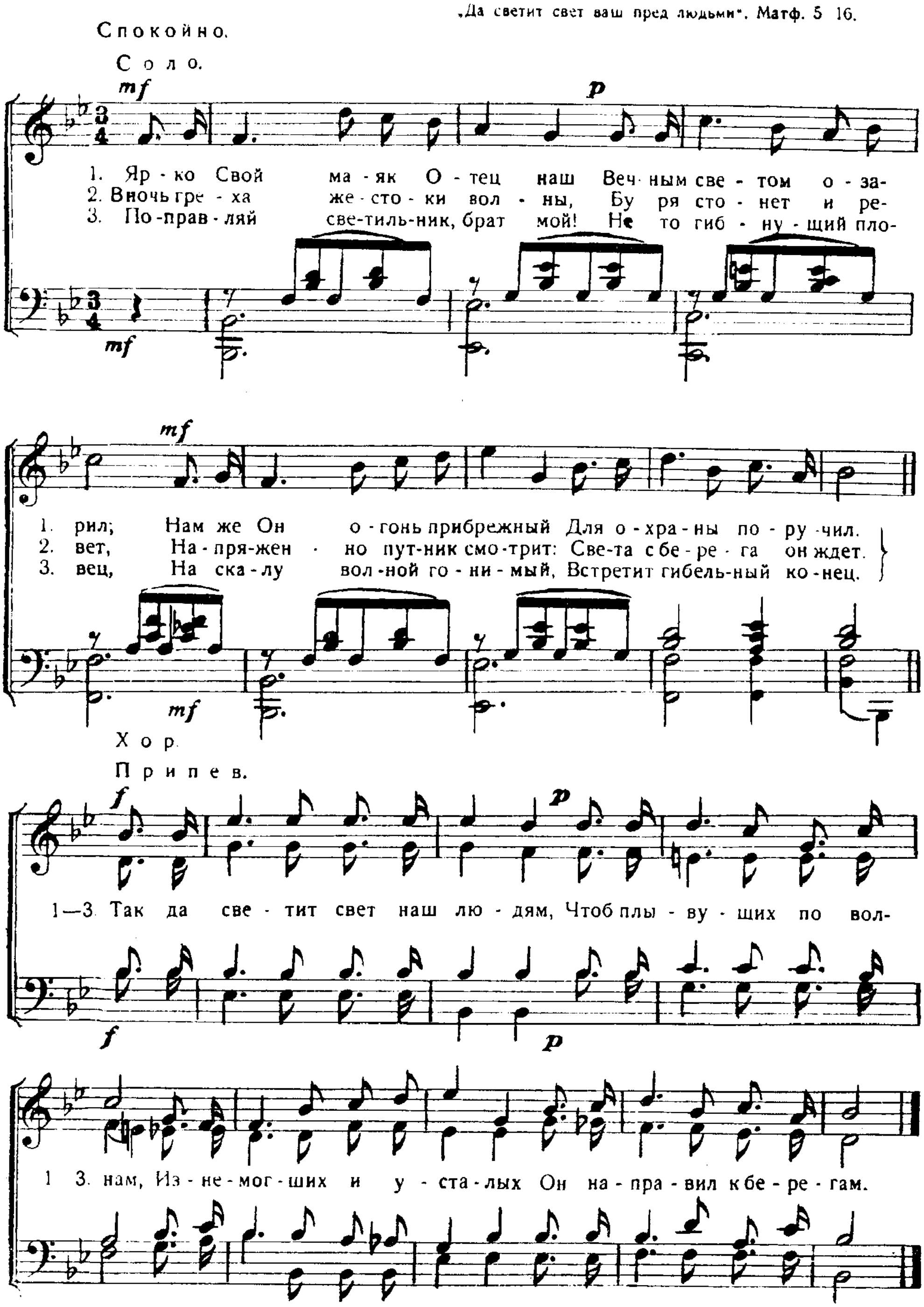






358. Ярко Свой маяк Отец наш...

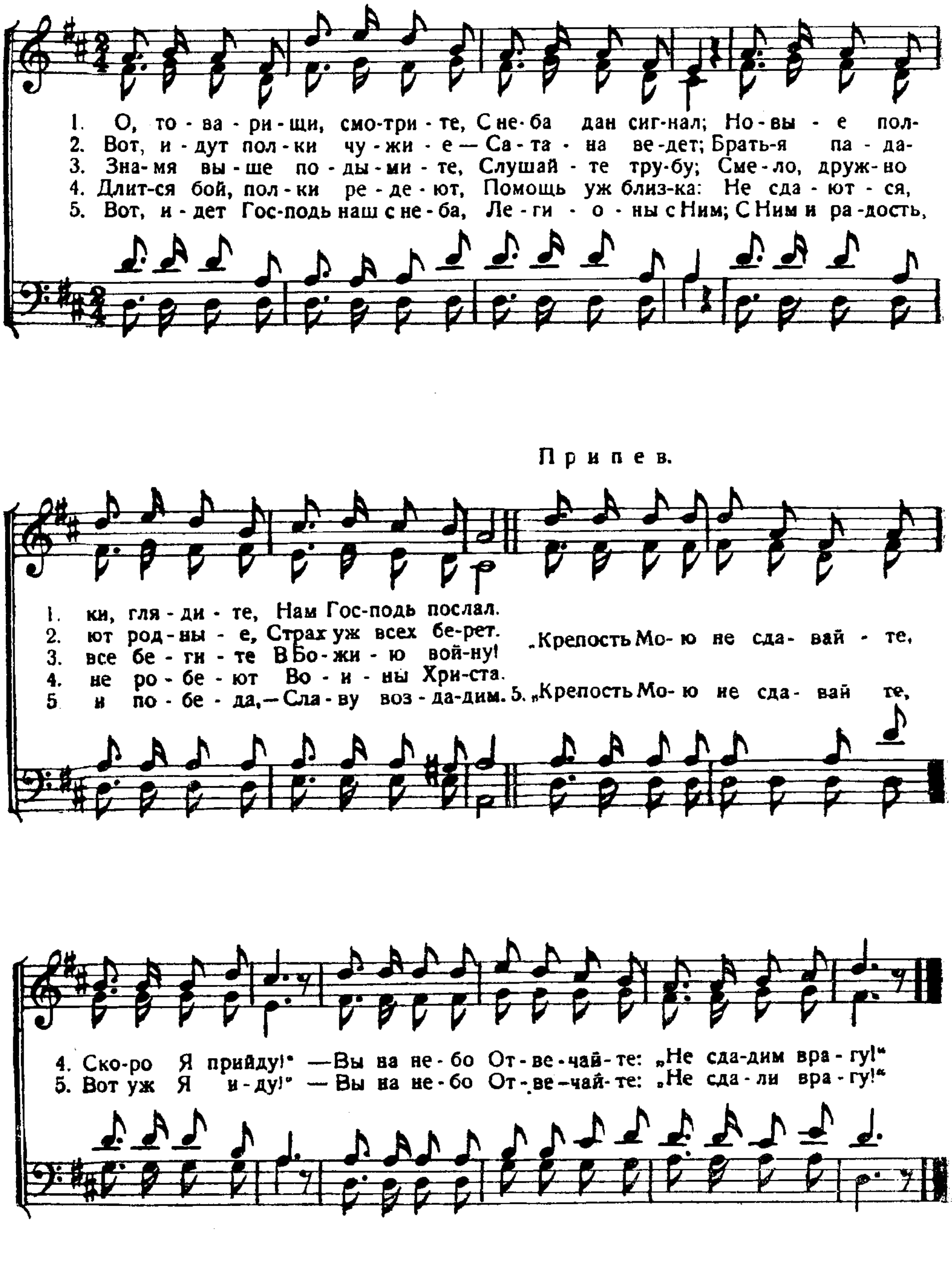
„Да светит свет ваш пред людьми“. Матф. 5 16.



359. О, товарищи, смотрите!
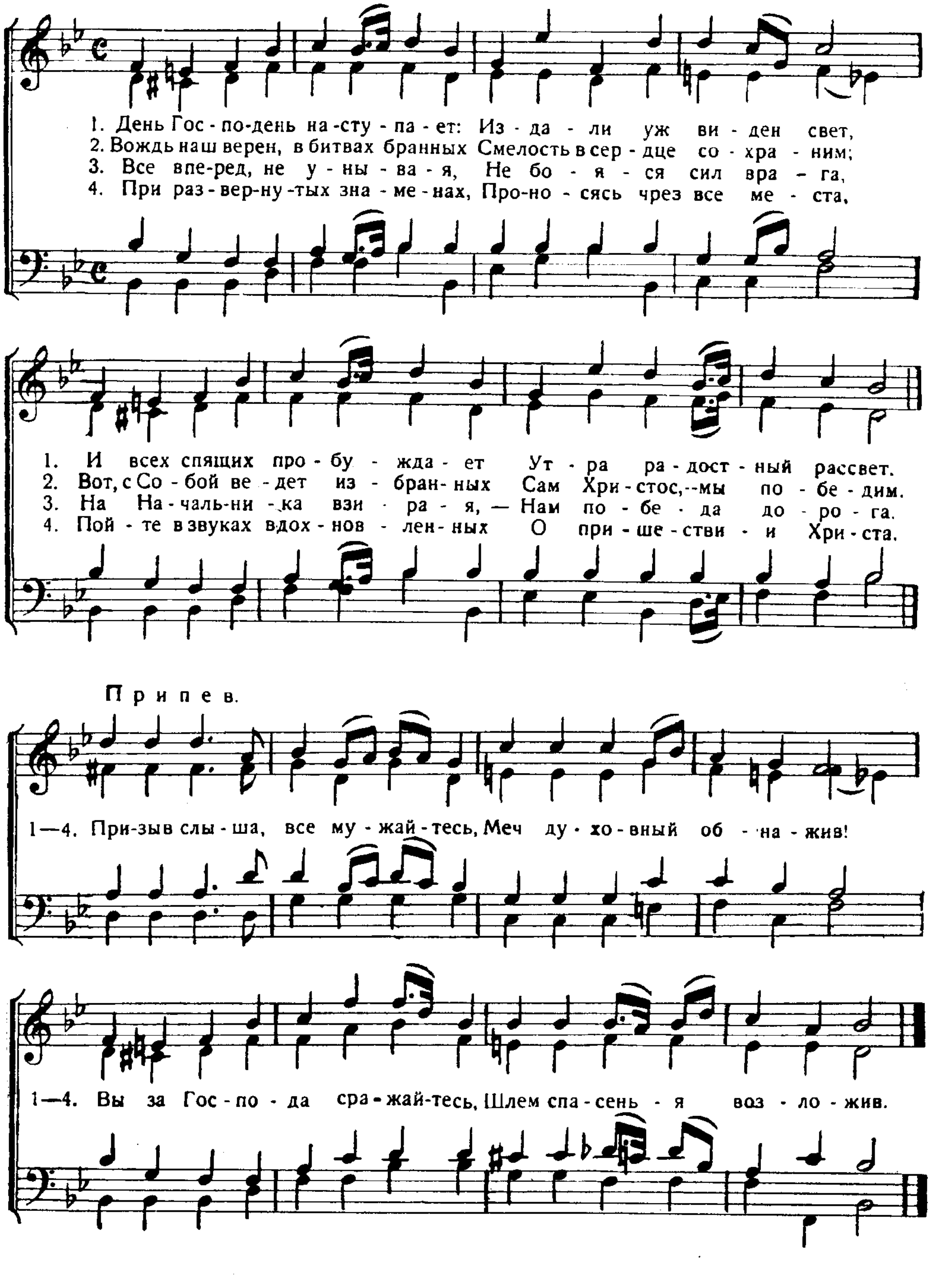
Воинства небесные следовали за Ним. Откр. 19. 14.

Решительно. P. P. Bliss.



360. День Господень наступает.
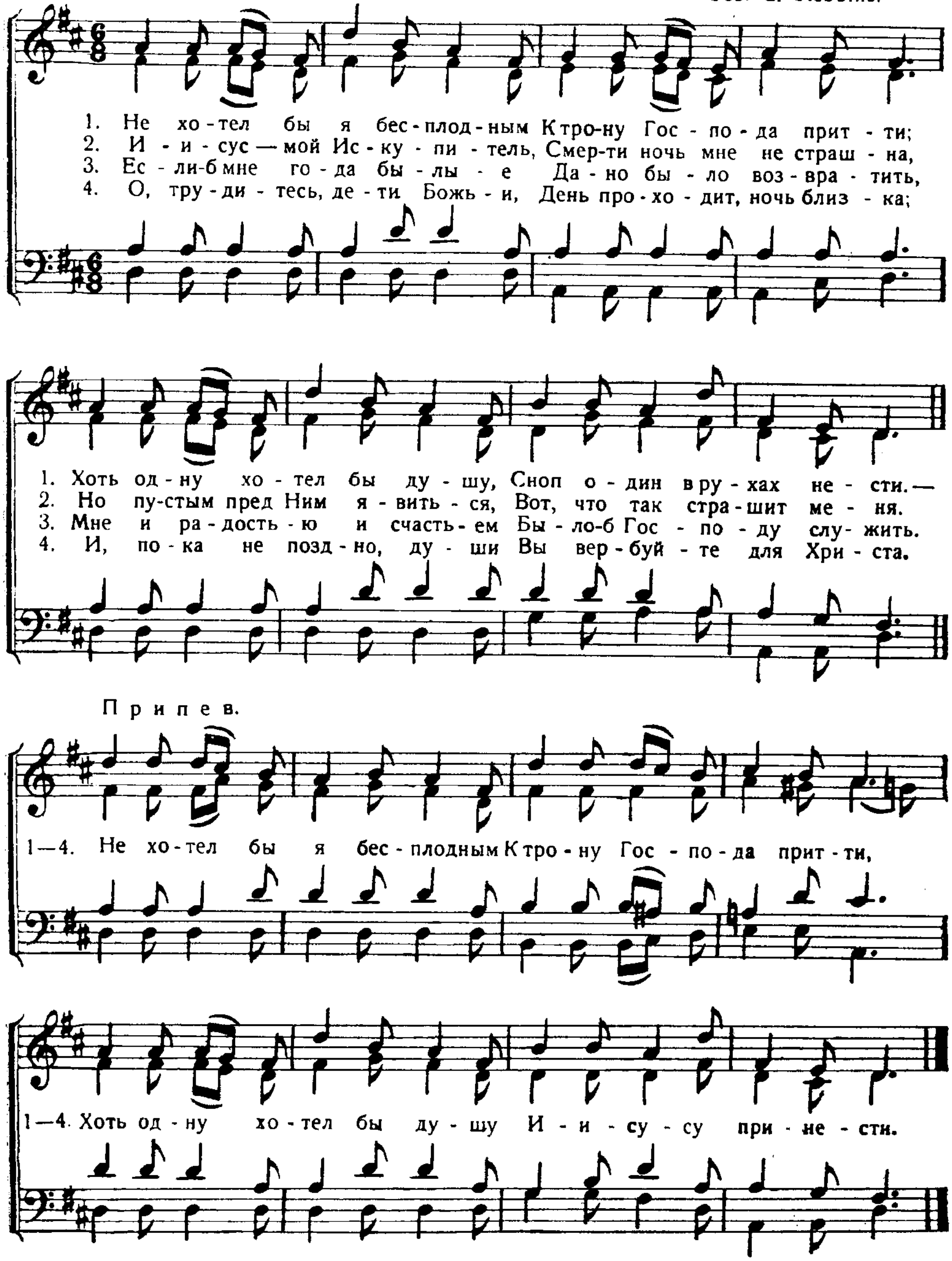
День Господень так придет, как тать ночью.
1. Фес. 5. 2.



361. Не хотел бы я бесплодным.
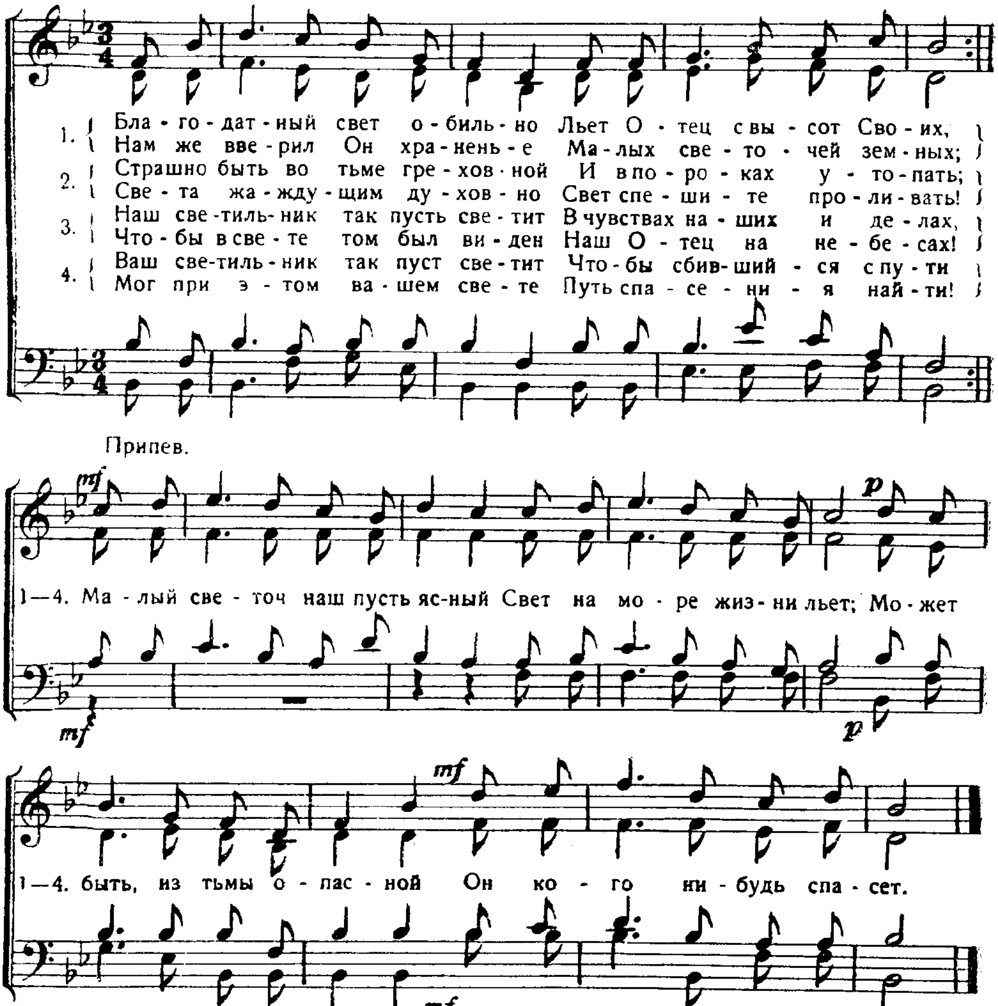
„Дерево, не приносящее доброго плода, срубают"
Матф. 3, 10.

Перев. В. В. Х. — Geo. C. Stebbins.



362. Благодатный свет обильно...
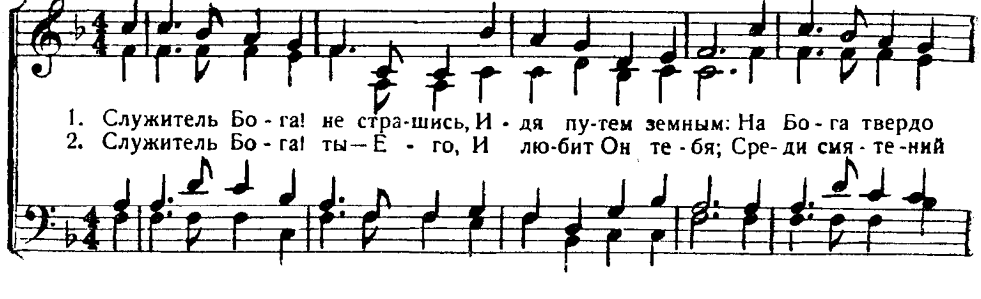
Истинный свет уже светит. I. Иоан. 2. 8.

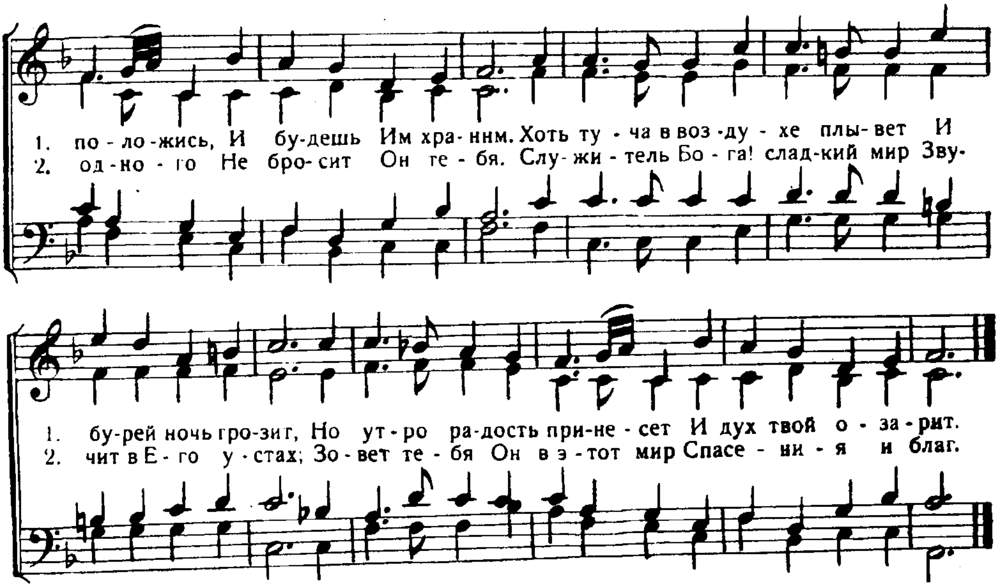


363 Служитель Бога, не страшись!

Не страшитесь ни в чем. Фил. 1, 28.
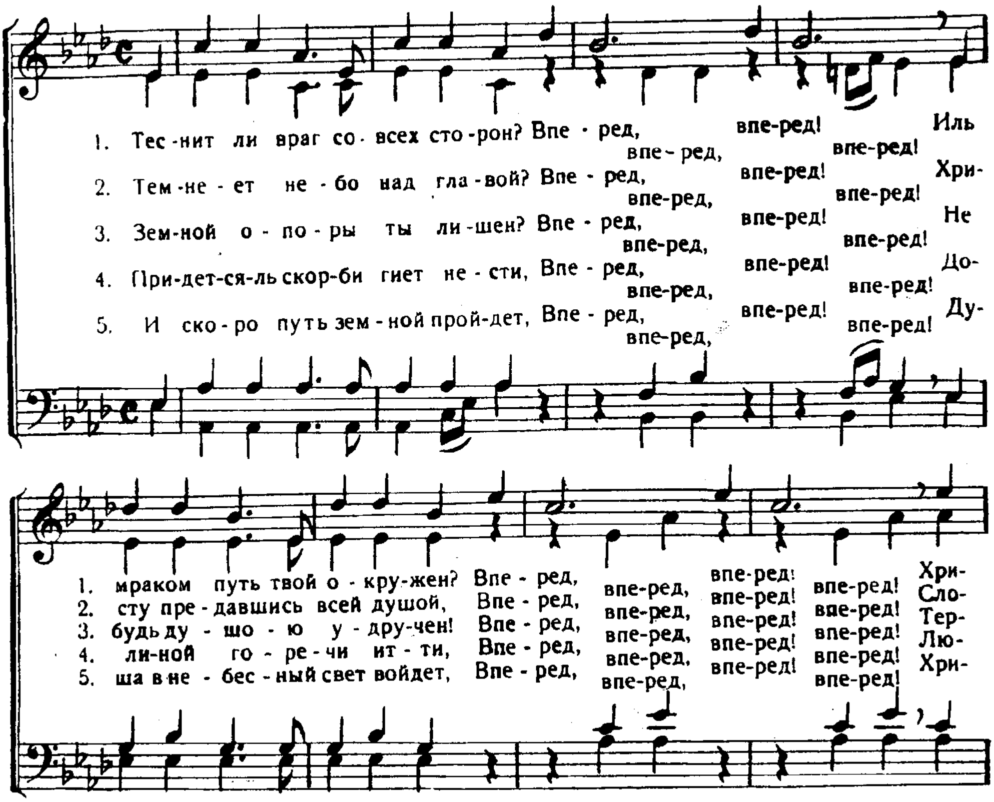
Перев. И. С. П. Jra. D. Sankey.
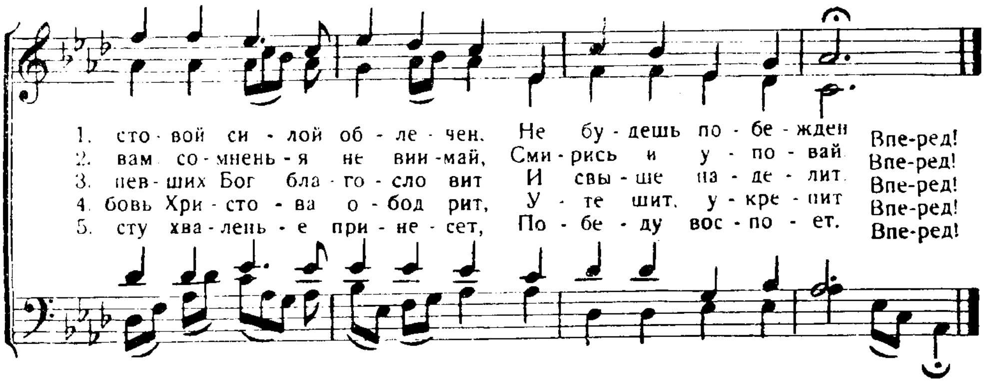




364. Теснит ли враг со всех сторон...

... Простираясь вперед..., Фил. 3, 13.
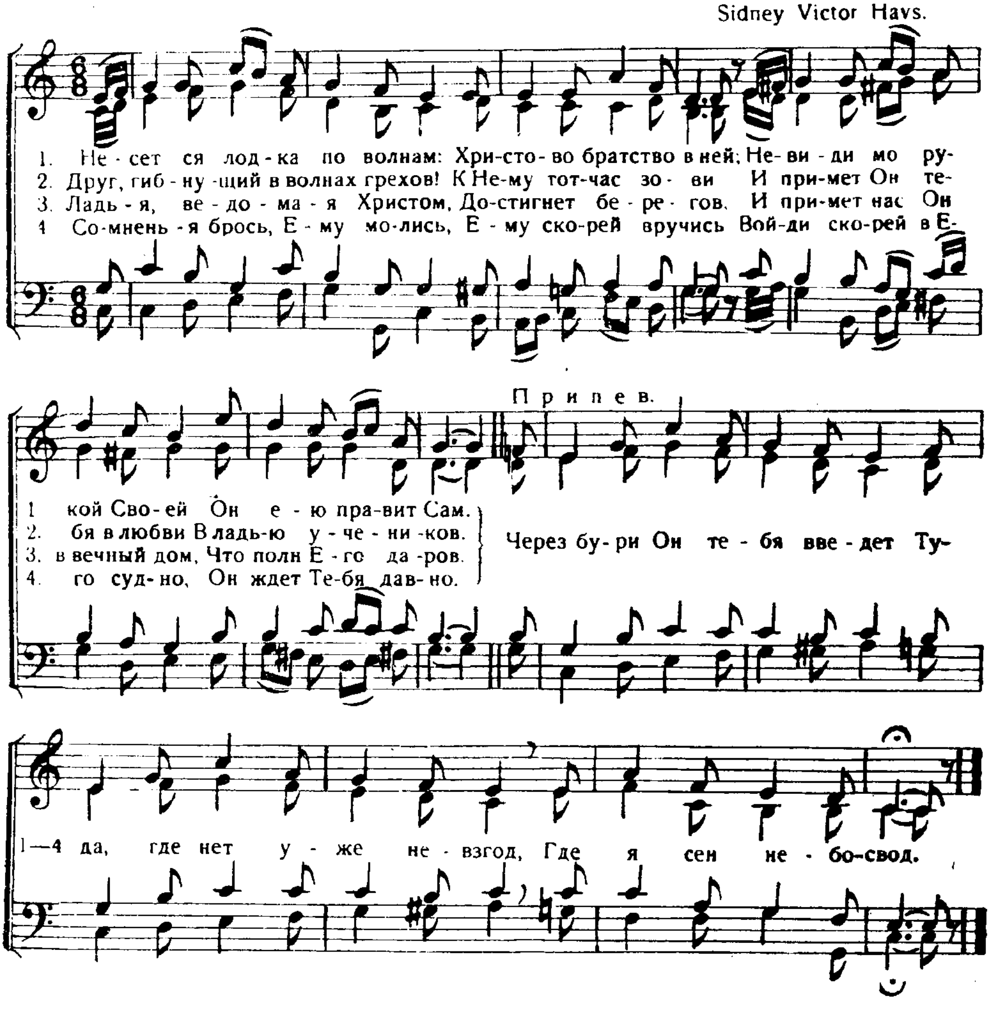




365. Несется лодка по волнам.

Волны били в лодку. Марк 4. 37.

Sidney Victor Havs.
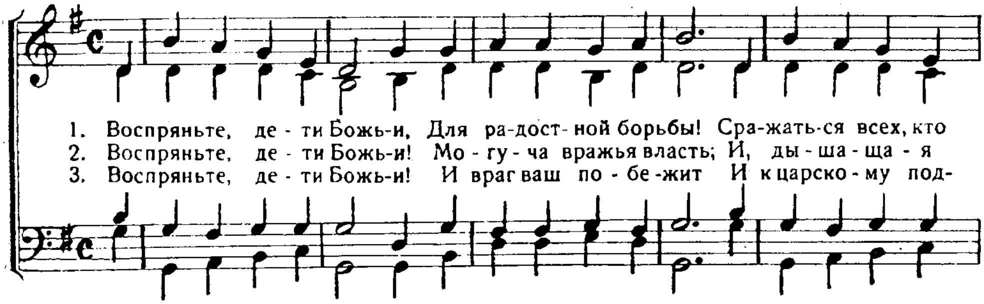


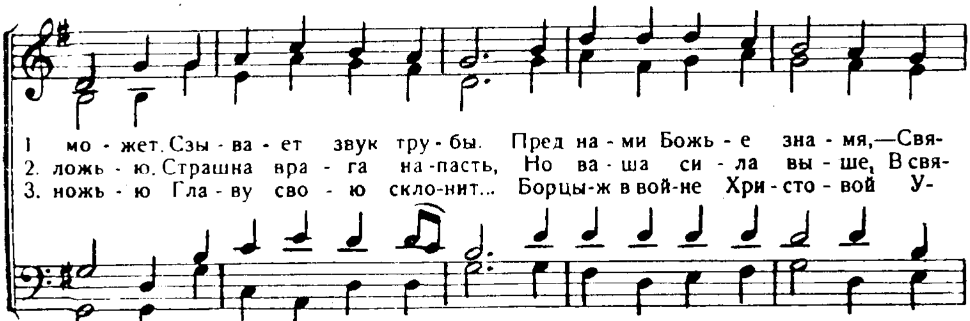
366. Воспряньте, дети Божьи!

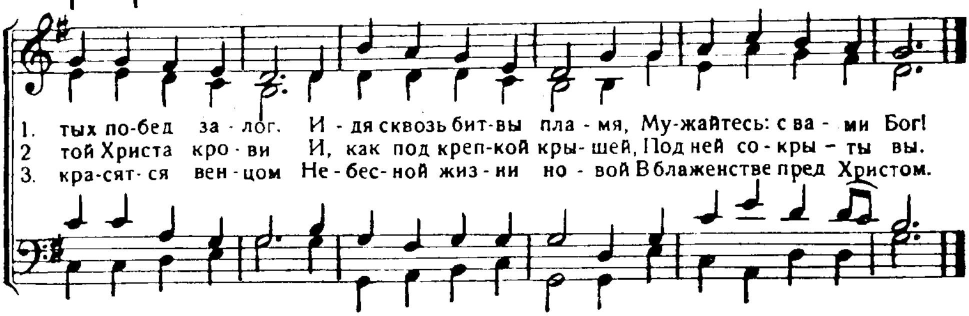
Перев. И. С. П.

Воспряни! Ис. 51. 17.

Оживленно.
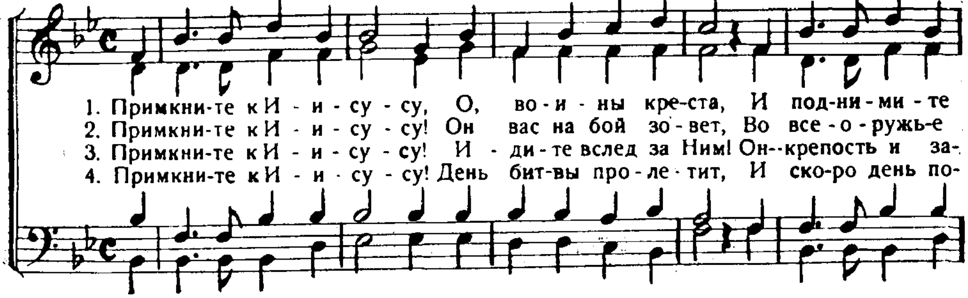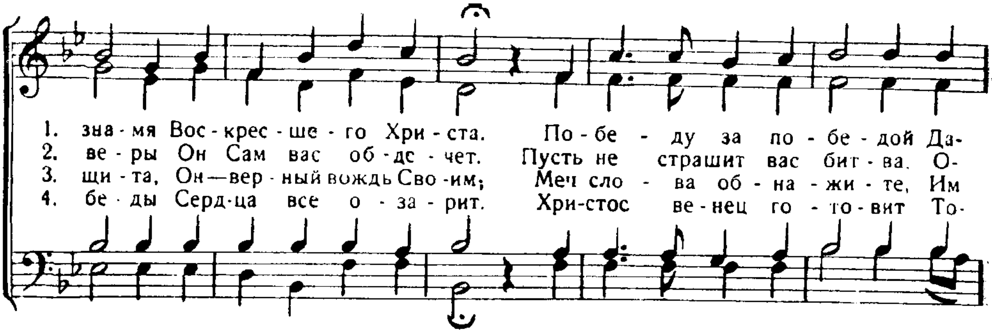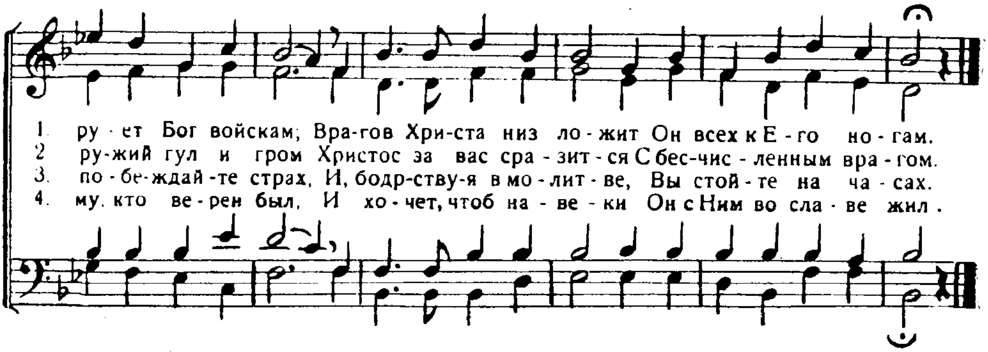






367. Примкните к Иисусу!

Бодрствуйте, стойте в вере. I. Кор. 16, 13.

G. J. Webb.
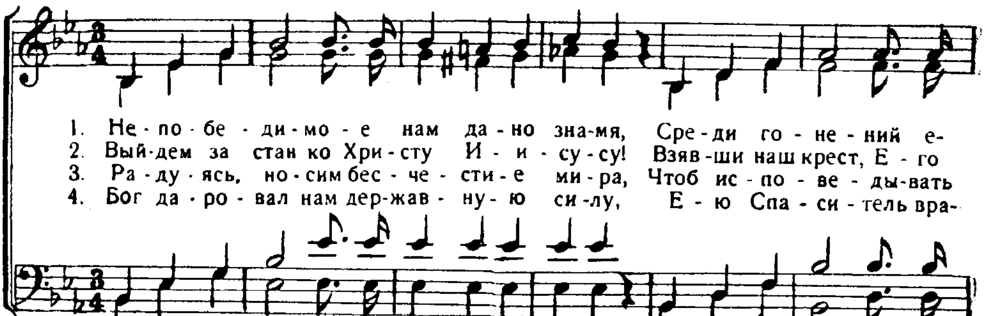




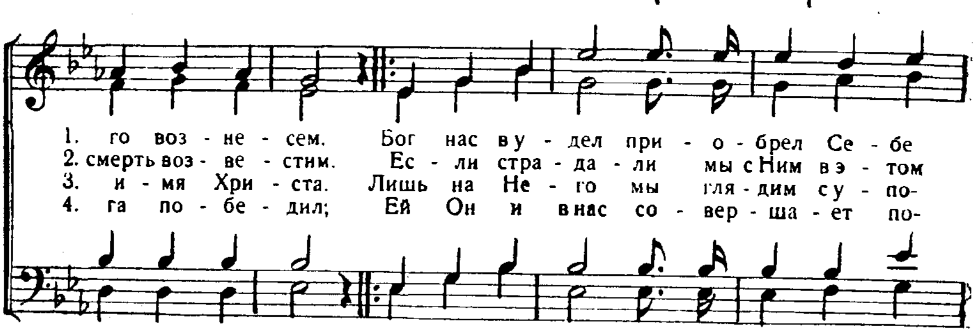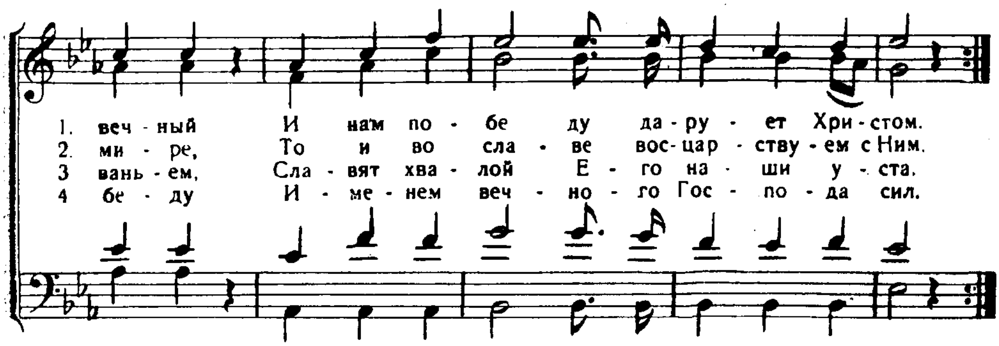


368. Непобедимое нам дано знамя.

Но всё сие преодолеваем силою Возлюбившего нас. Рим. 8, 37.

Радостно и уверенно.



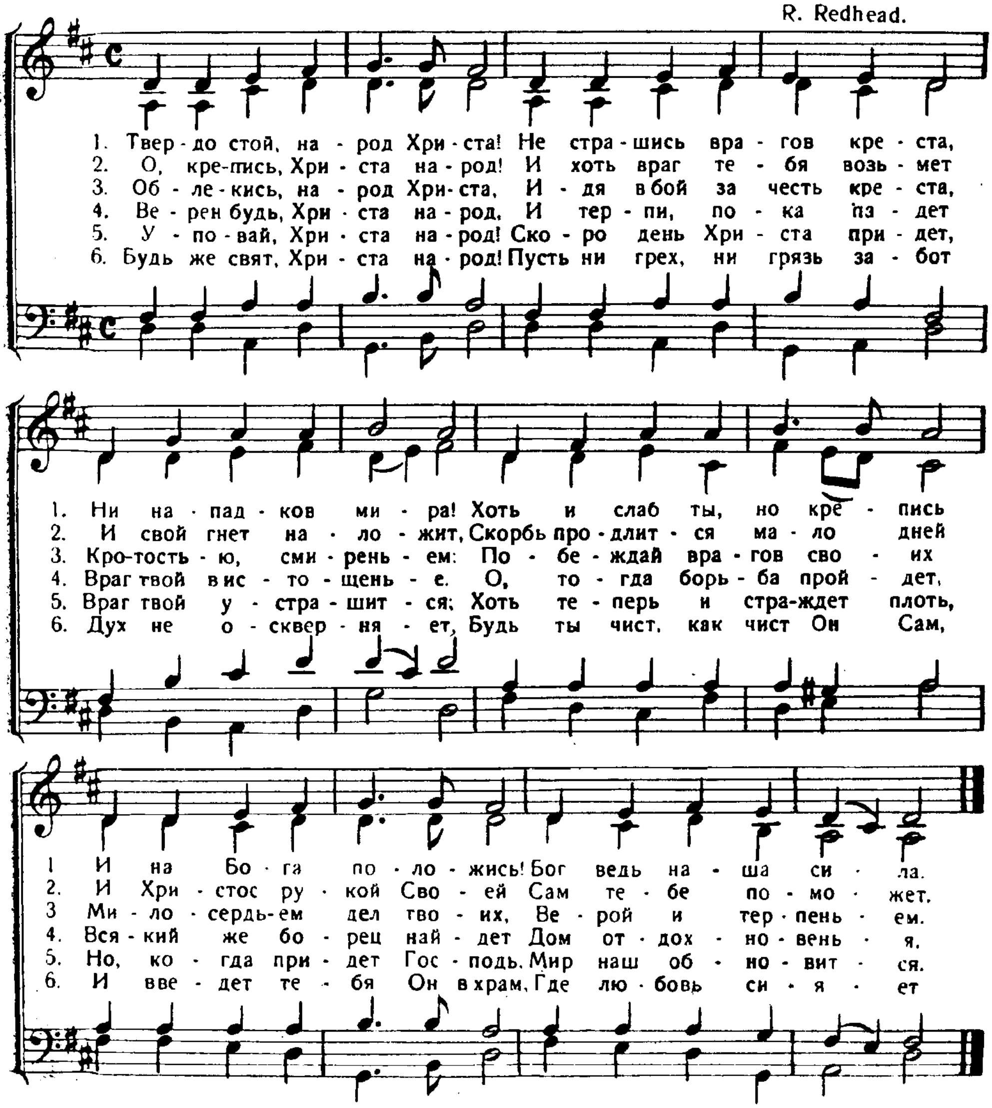




369. Твердо стой, народ Христа!
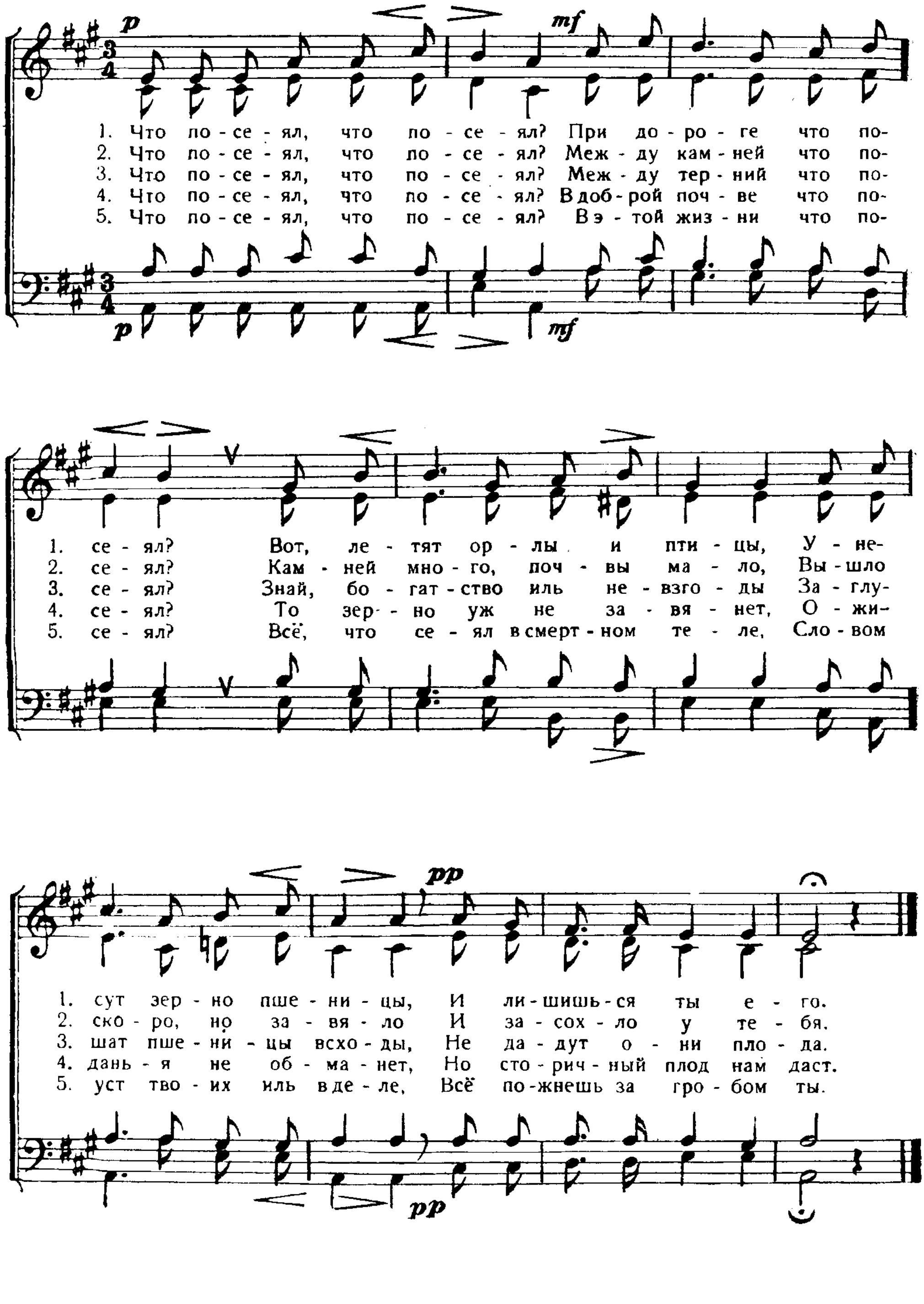
Стойте в вере. I. Кор. 16. 13.

R. Redhead.
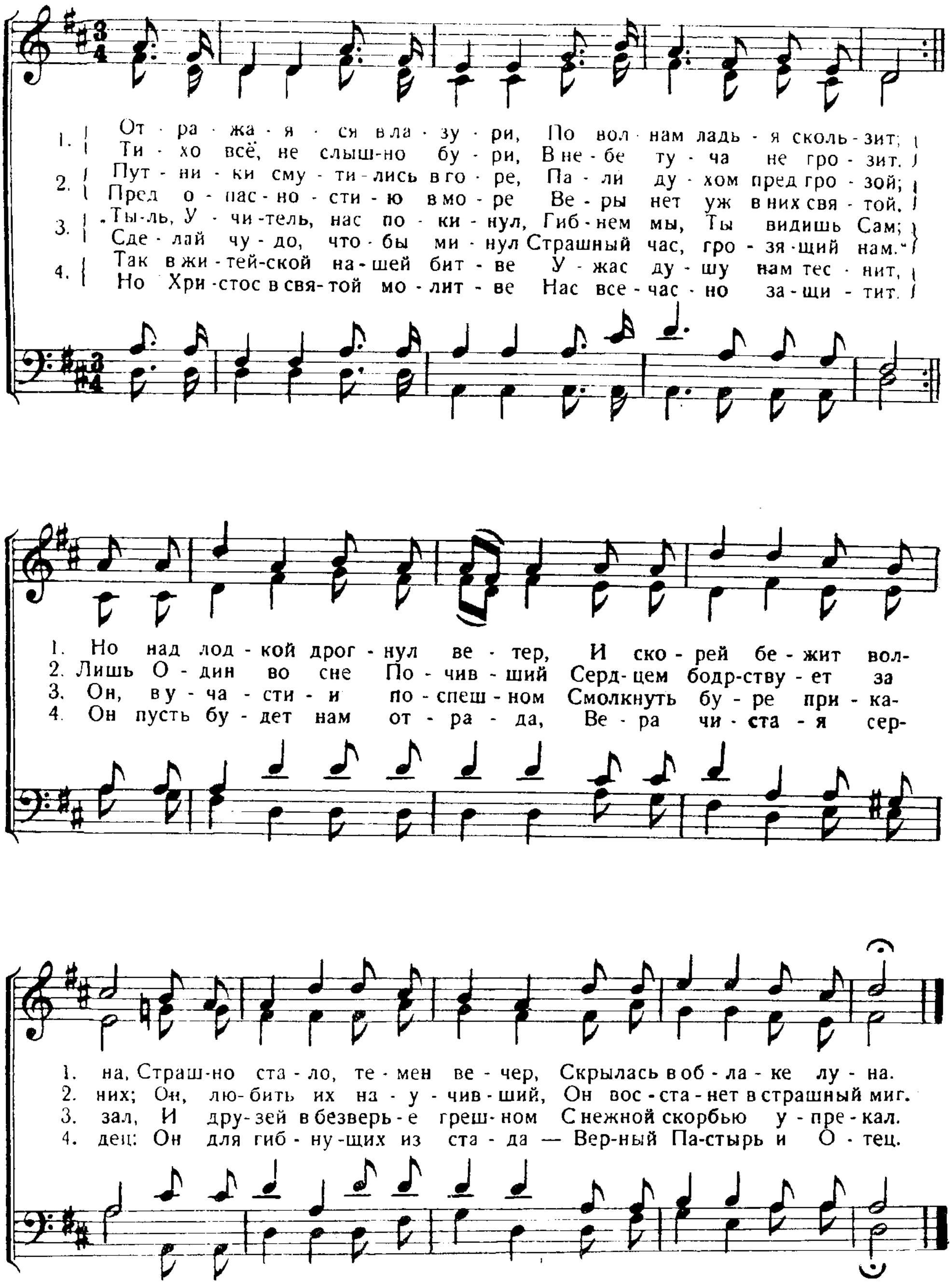


370. Что посеял?..

Что посеет человек, то и пожнет. Гал. 6, 7



371. Отражаяся в лазури...

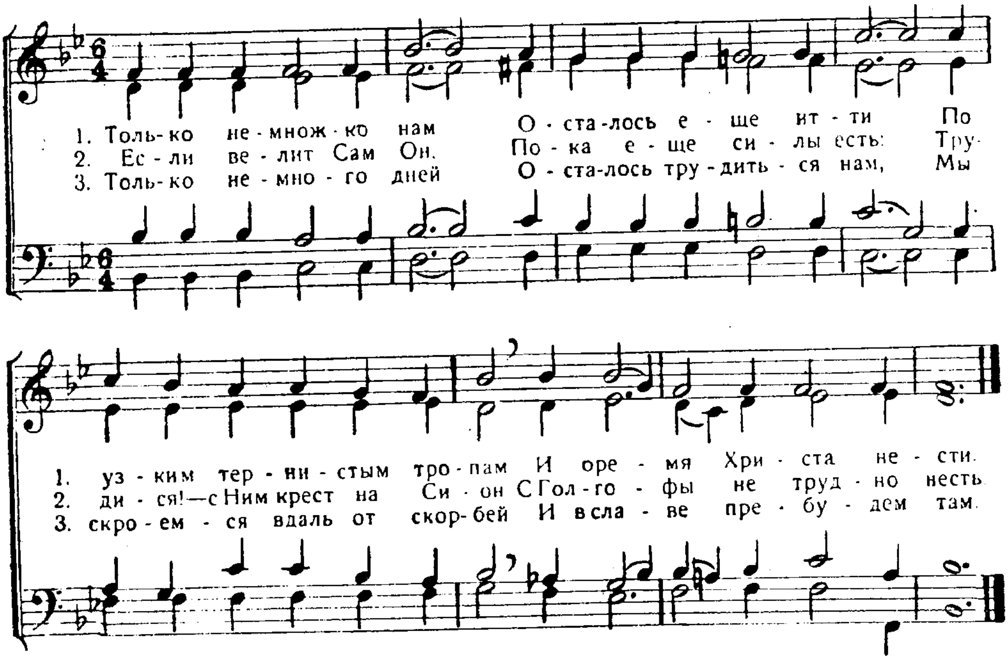
„Что вы так боязливы? Как у вас нет веры?"
Марк 4, 40



372. Только немножко нам осталось еще итти.

Чтоб остальное время жить... по воле Божией.
I. Петр 4, 2.

G. C. Stebbins.

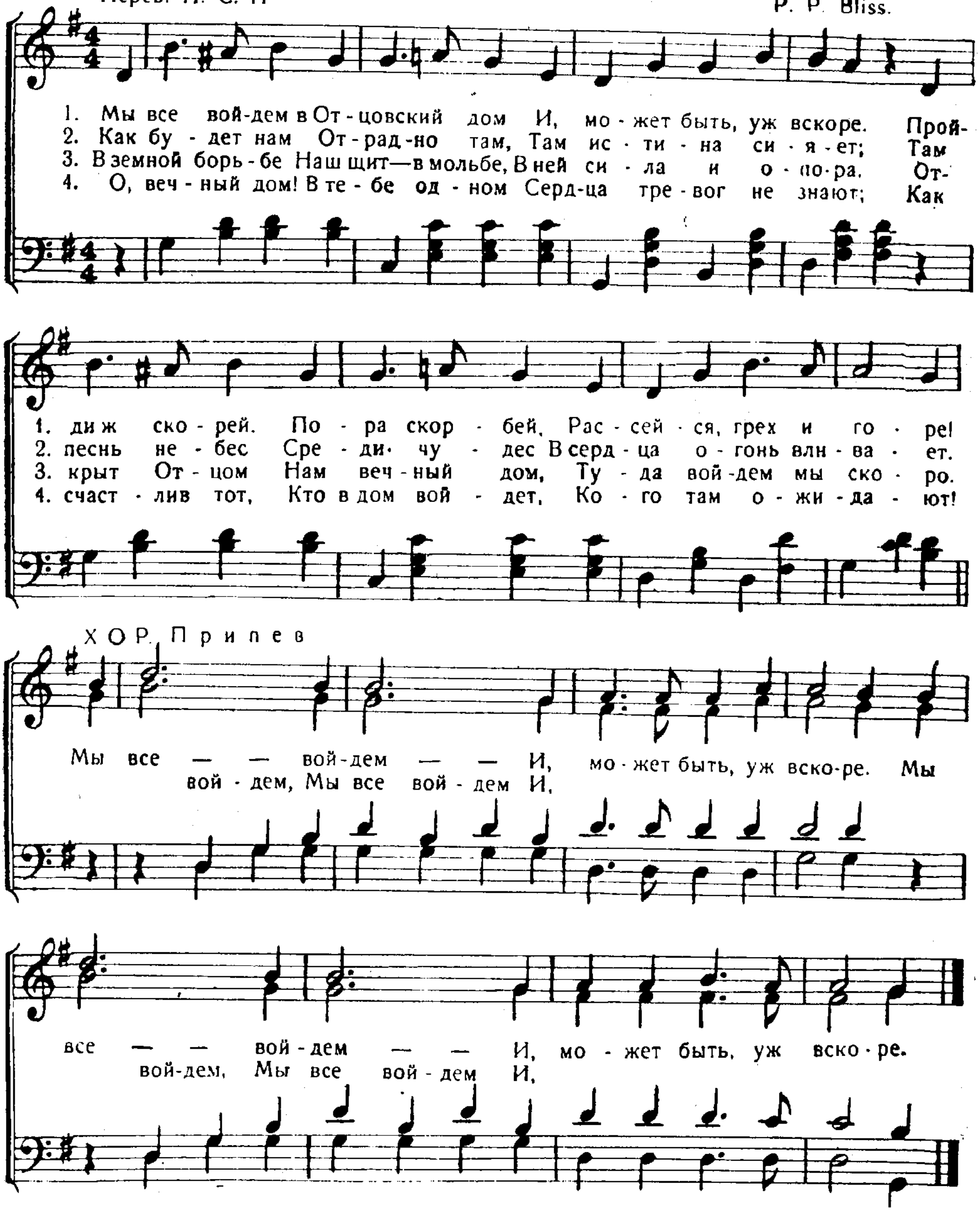


X.
ЧАЯНИЯ ВЕРЫ.

373. Мы все войдем в Отцовский дом.
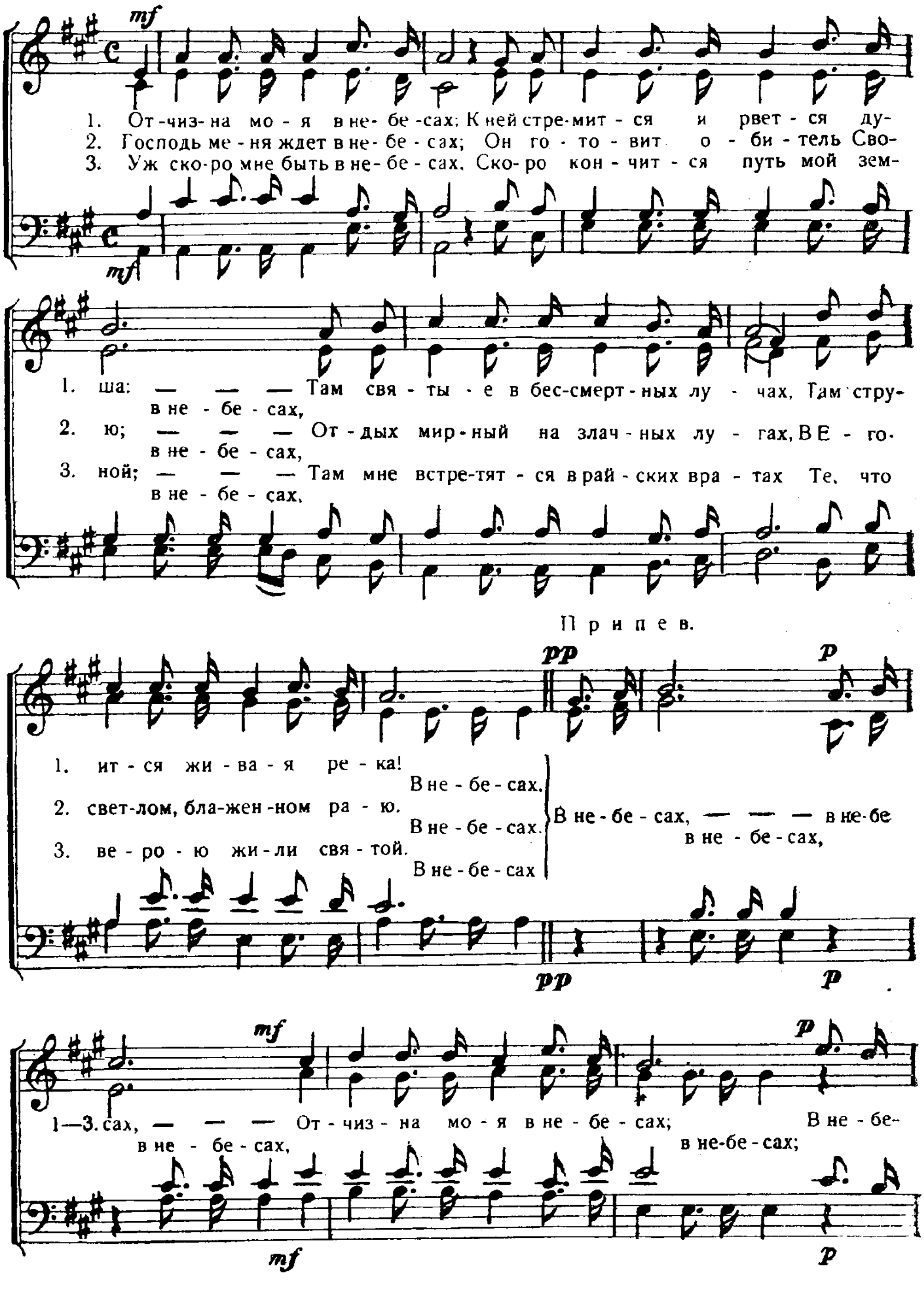
Мы имеем от Бога жилище на небесах, дом нерукотворенный. II. Кор. 5, 1
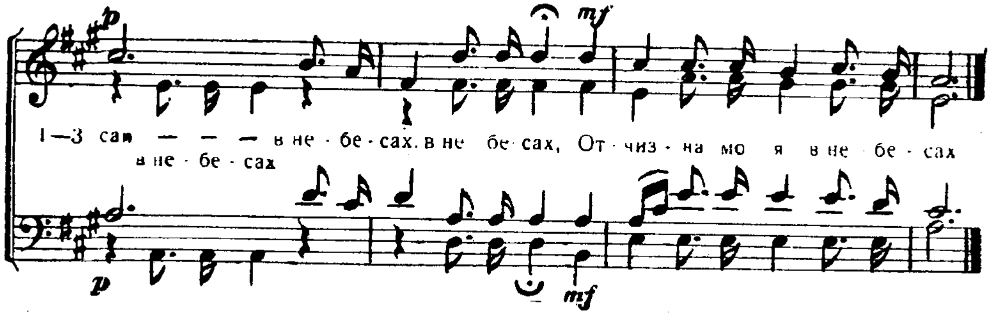
Перев. И. С. П — P. P. Bliss.



374. Отчизна моя в небесах.
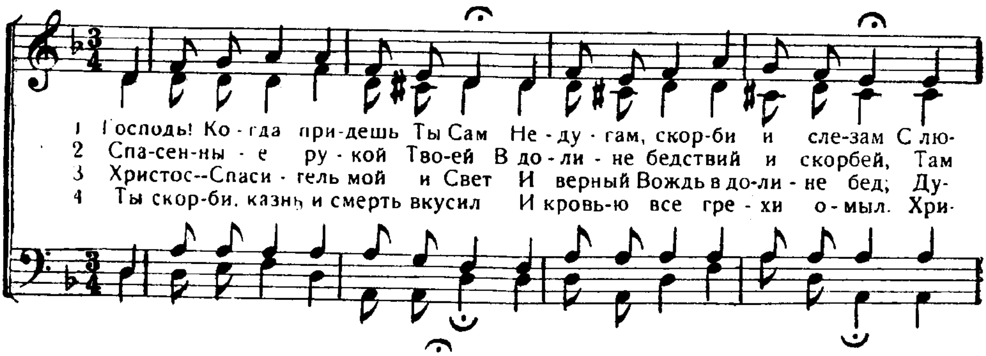
Мы имеем от Бога жилище в небесах. II. Кор. 5, 1.

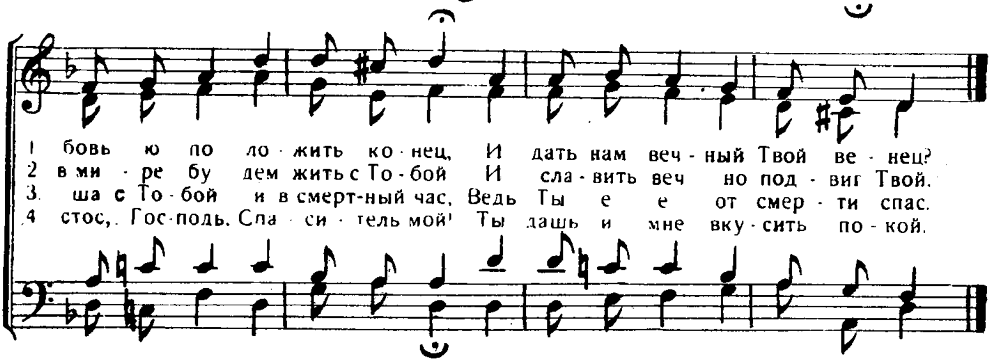




375. Господь! Когда придешь Ты Сам?

Когда Он придет прославиться. 2. Фес. 1, 10
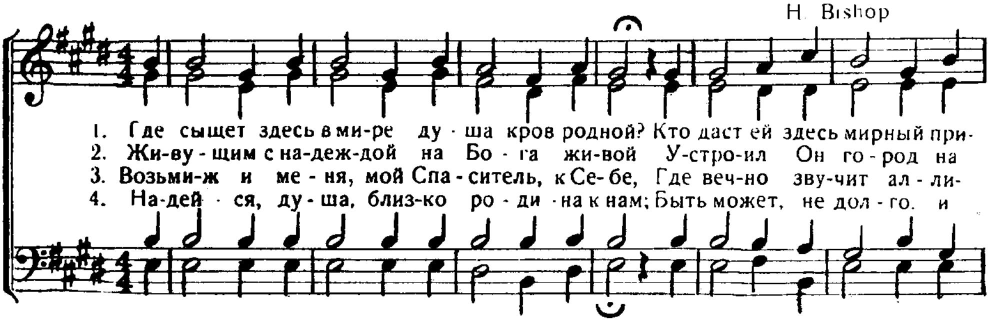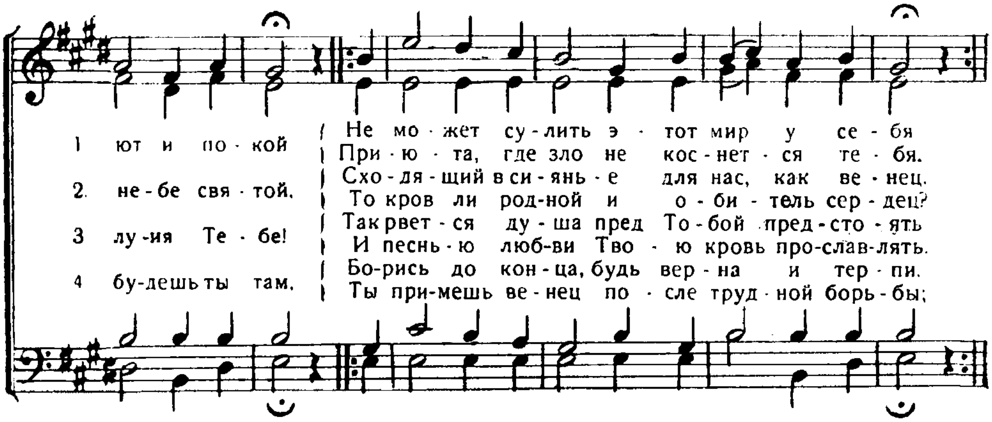




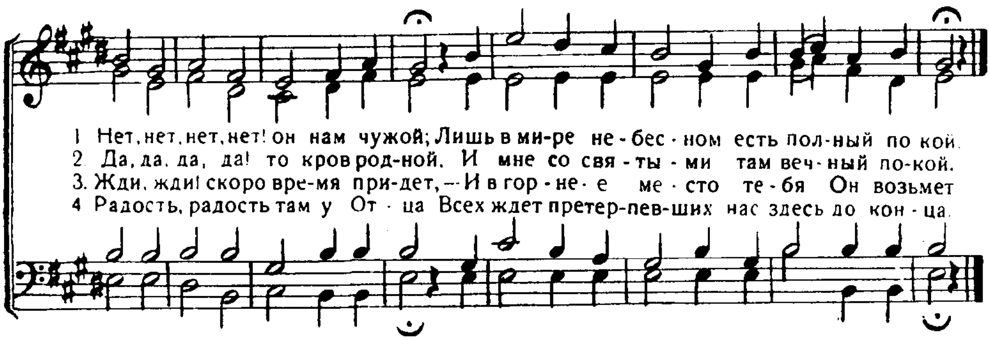
376. Где сыщет здесь в мире душа кров родной?

Мы имеем жилище от Бога на небесах. 2. Кор. 5, 1

H. Bishop
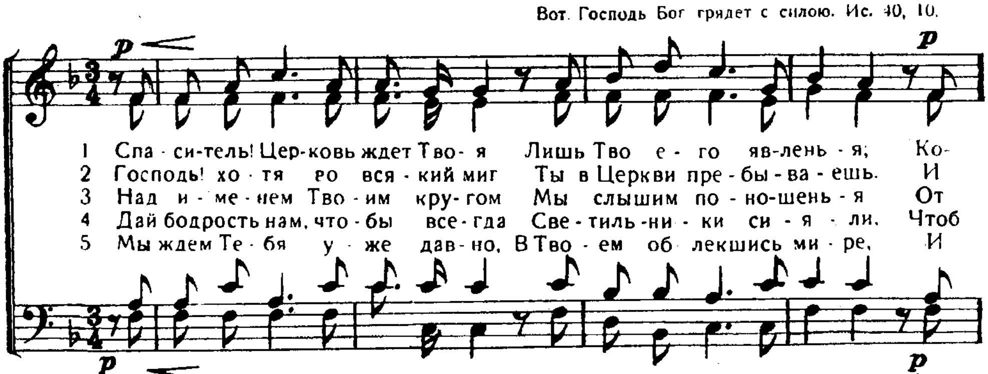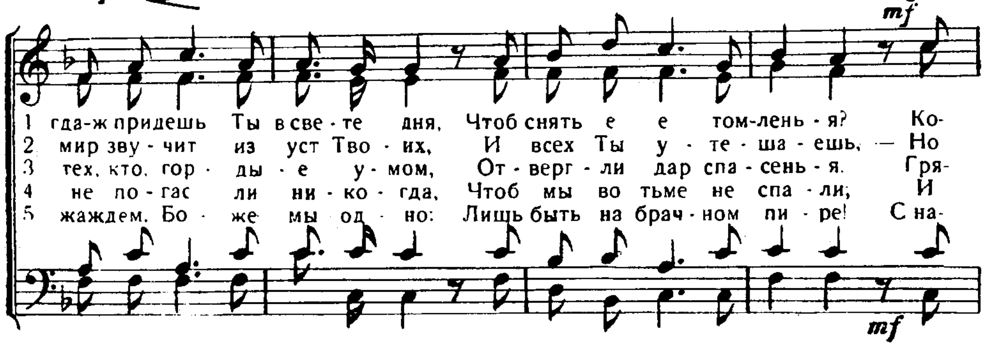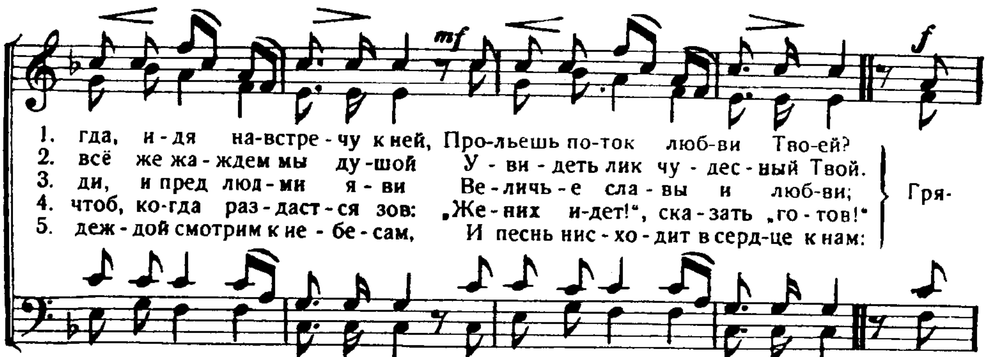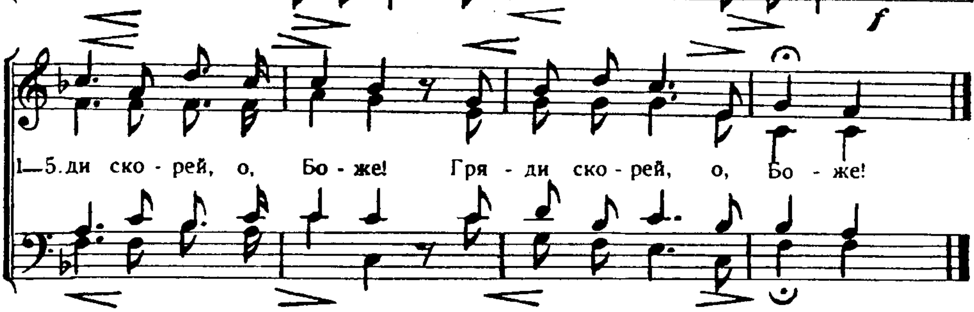






377. Спаситель! Церковь ждет Твоя.

Вот, Господь Бог грядет с силою. Ис. 40, 10.





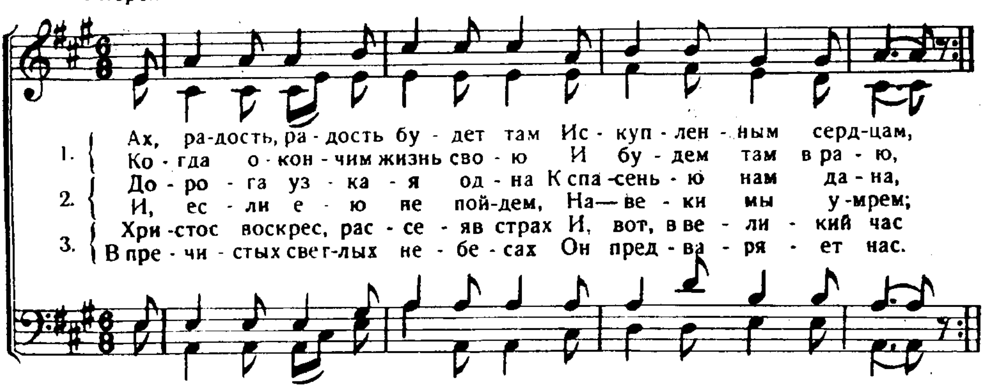


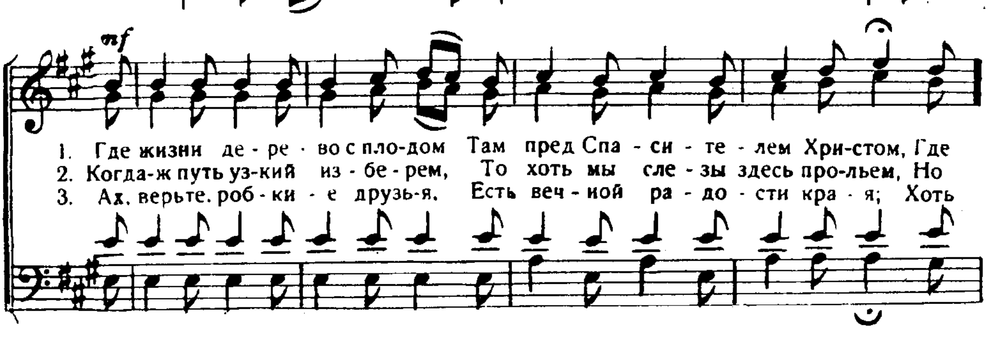


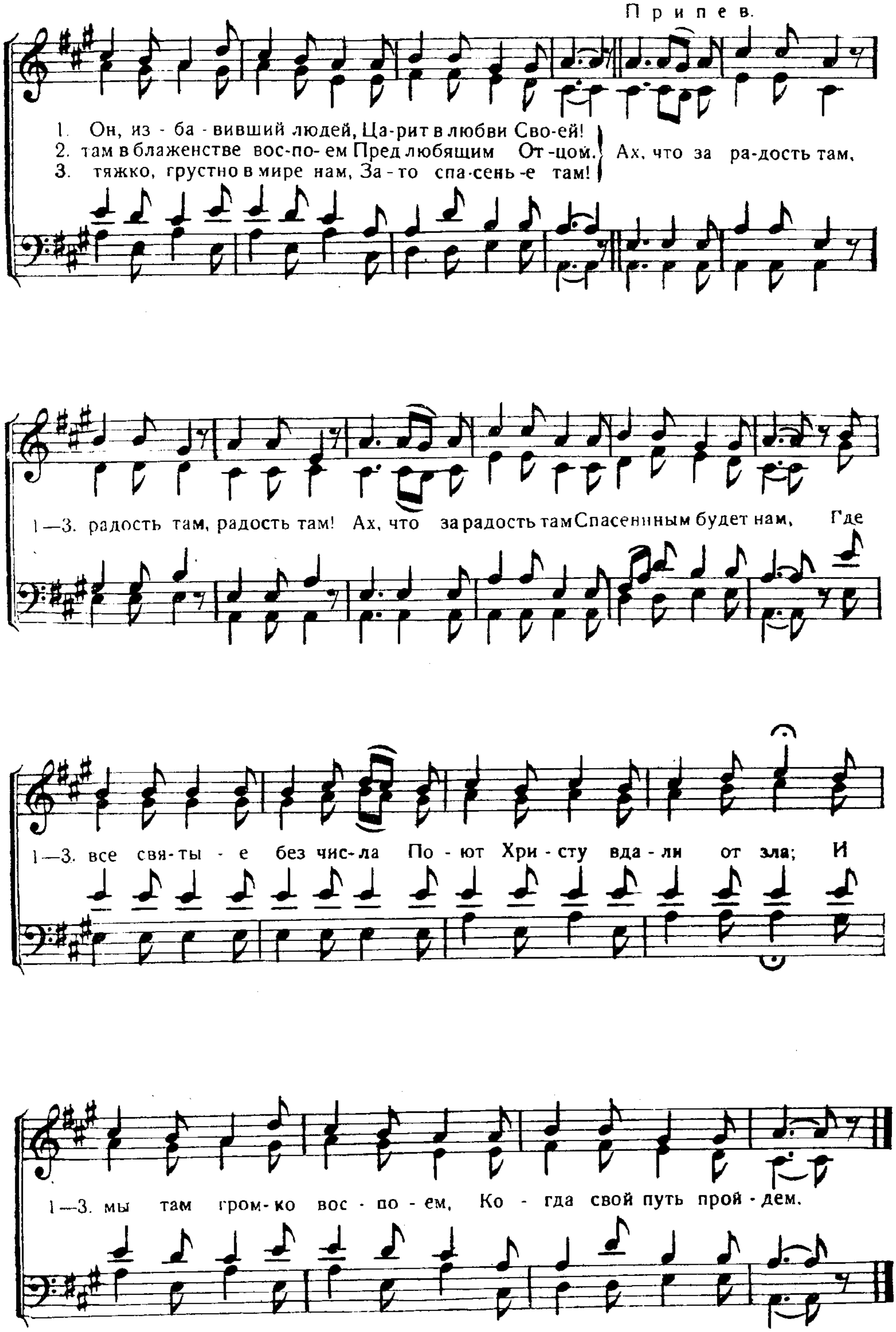
378. Ах, радость, радость, будет там!

Умеренно.

Будешь иметь радость в Господе... Ис. 58, 14.
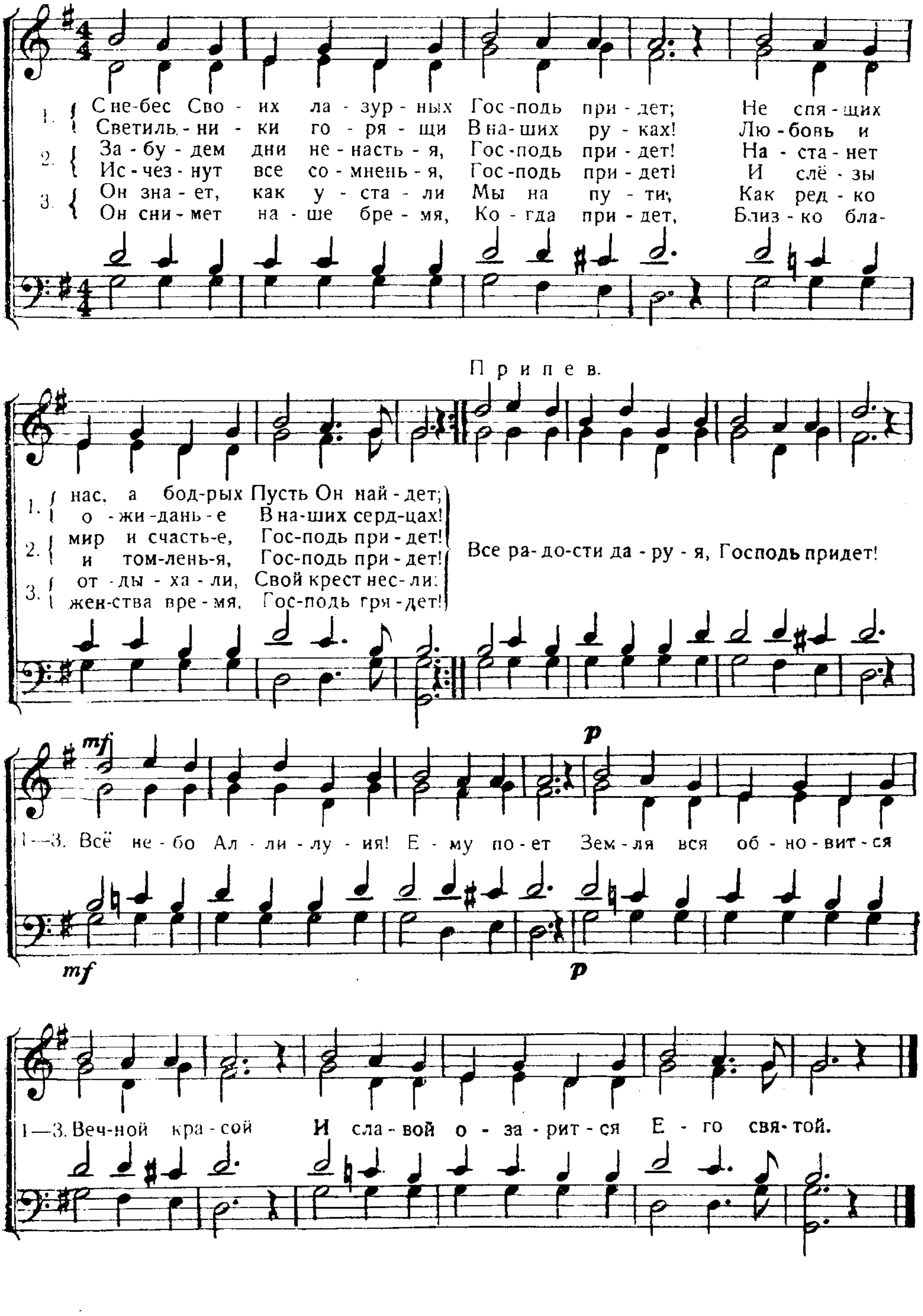





Припев.
1. Он, из - ба - вивший людей, Ца-рит в любви Сво-ей!
2. там в блаженстве вос-по-ем Пред любящим От-цом.
3. тяжко, грустно в мире нам, За - то спа-сень-е там!
Ах, что за ра-дость там,
1—3. радость там, радость там! Ах, что за радость там Спасенным будет нам, Где
1—3. все свя-ты - е без чис-ла По - ют Хри - сту вда - ли от зла; И
1—3. мы там гром-ко вос - по - ем, Ко - гда свой путь прой - дем.

379. С небес Своих лазурных Господь придет.

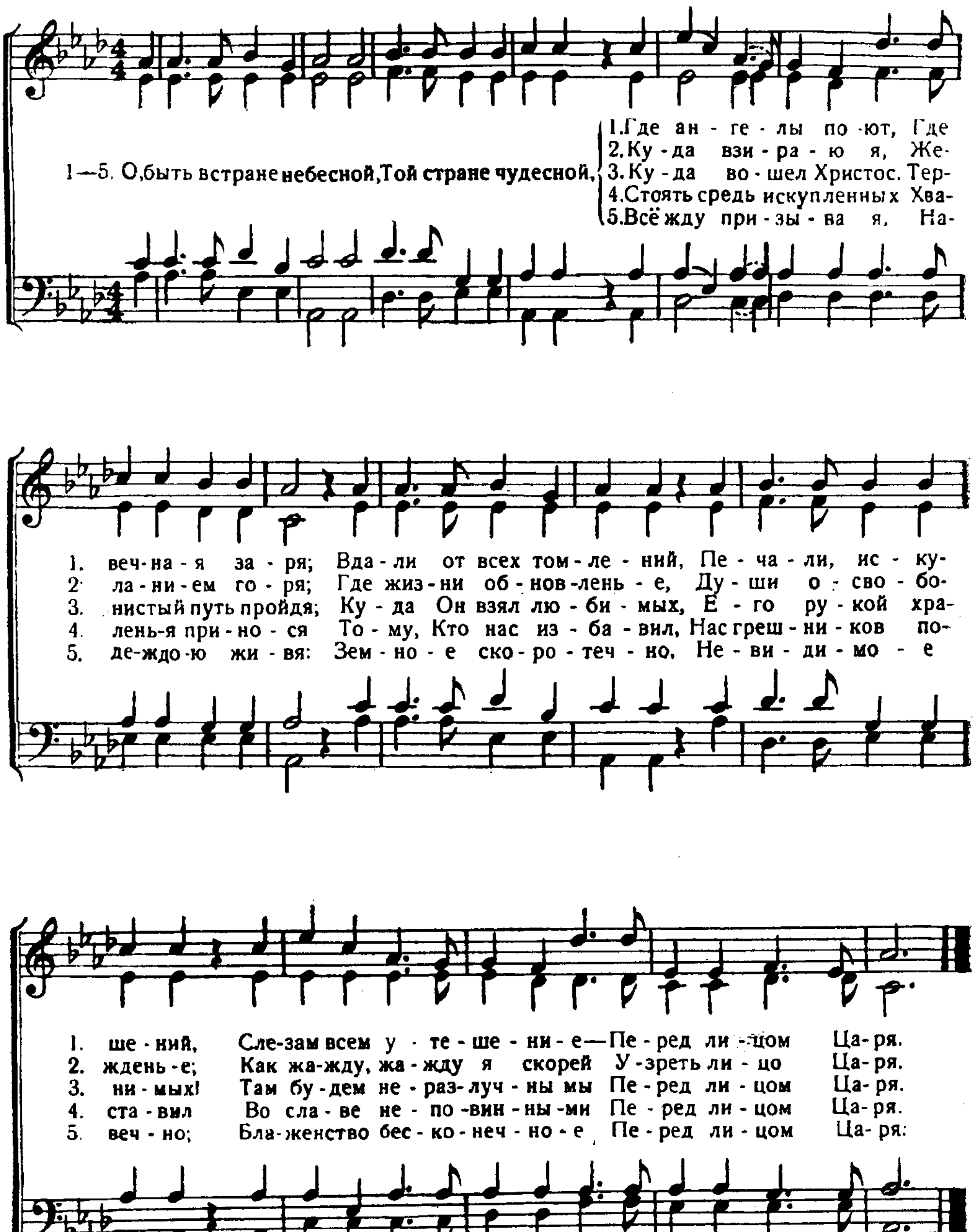
Грядущий придет. Евр. 10, 37.

Медленно. P. P. Bliss.
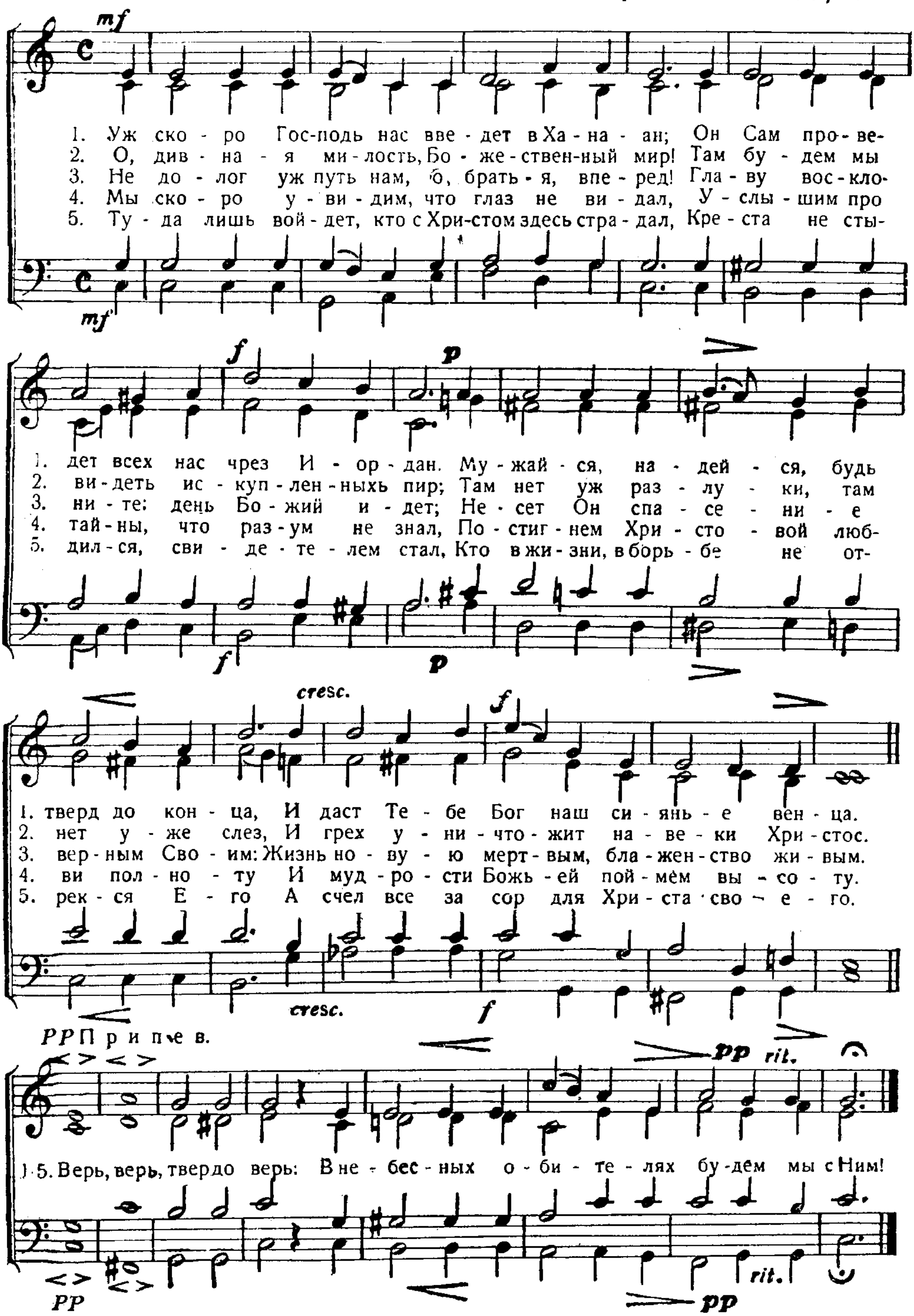


380. О, быть в стране небесной!

Они стремились . к небесному. Евр. 11, 16.



381. Уж скоро Господь нас введет в Ханаан.
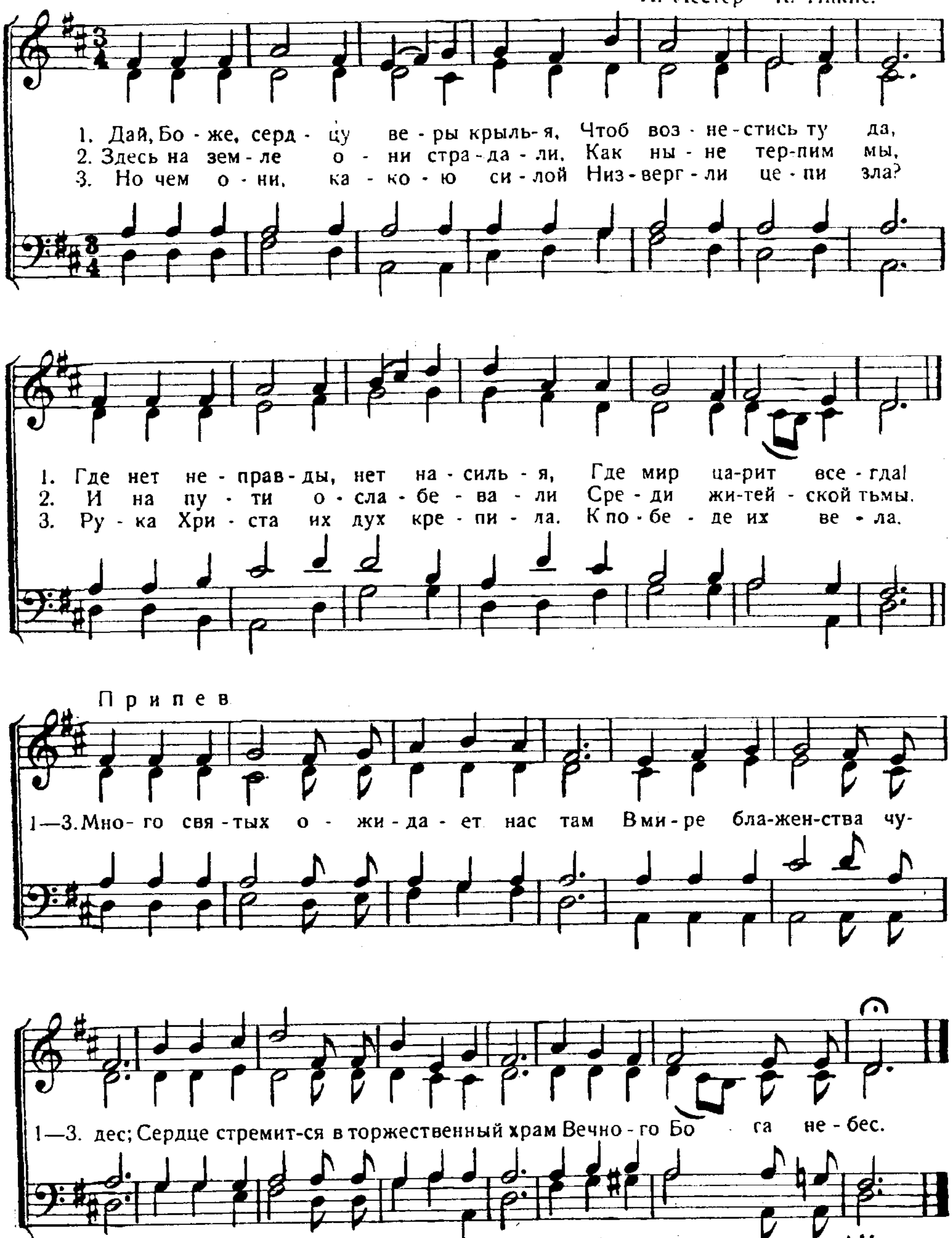
„Сам Я пойду и введу тебя в покой". Исх. 33, 14.



382. Дай, Боже, сердцу веры крылья!

Поднимут крылья, как орлы. Ис. 40, 31.

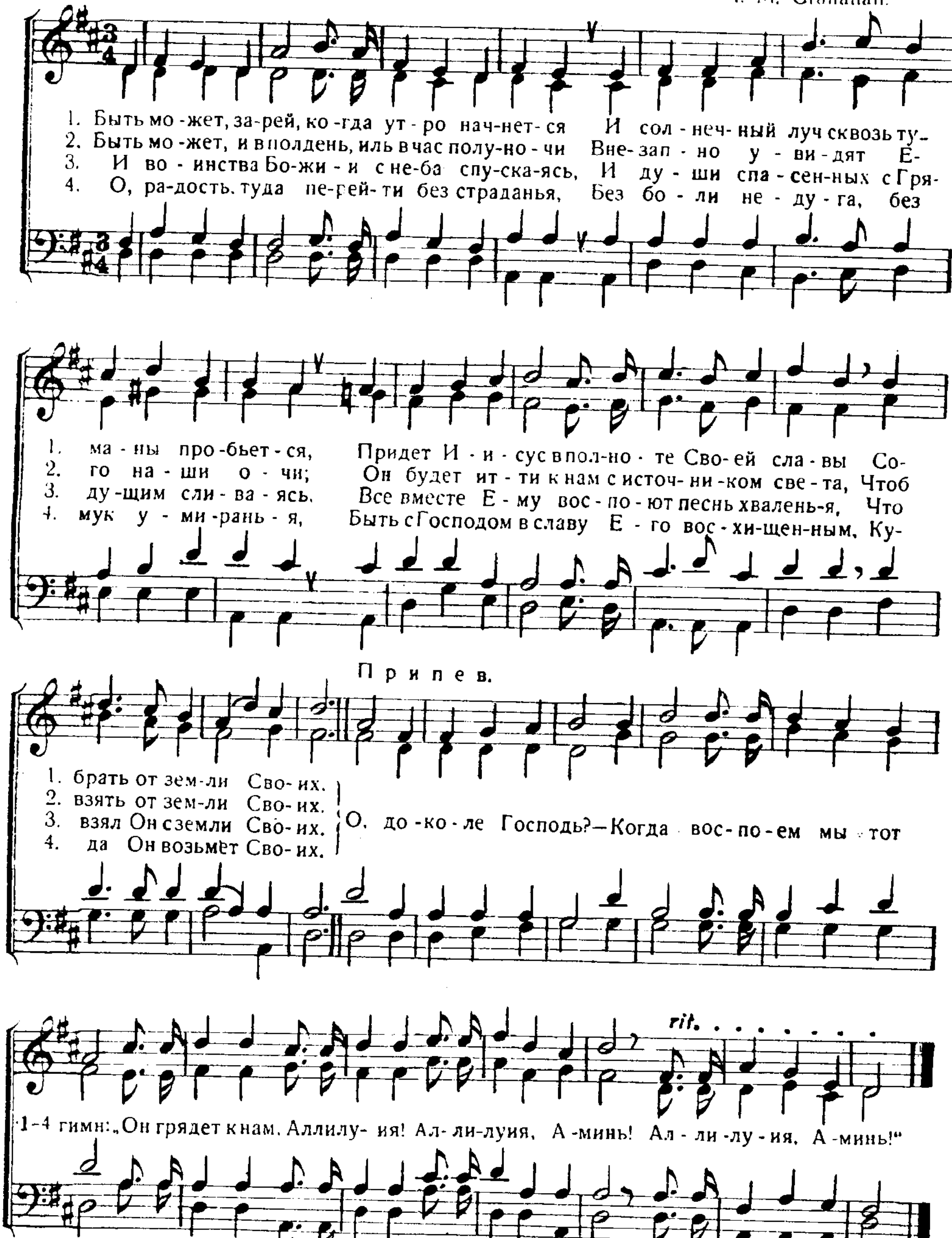
И. Лестер — К. Инкис.



383. Быть может, зарей.

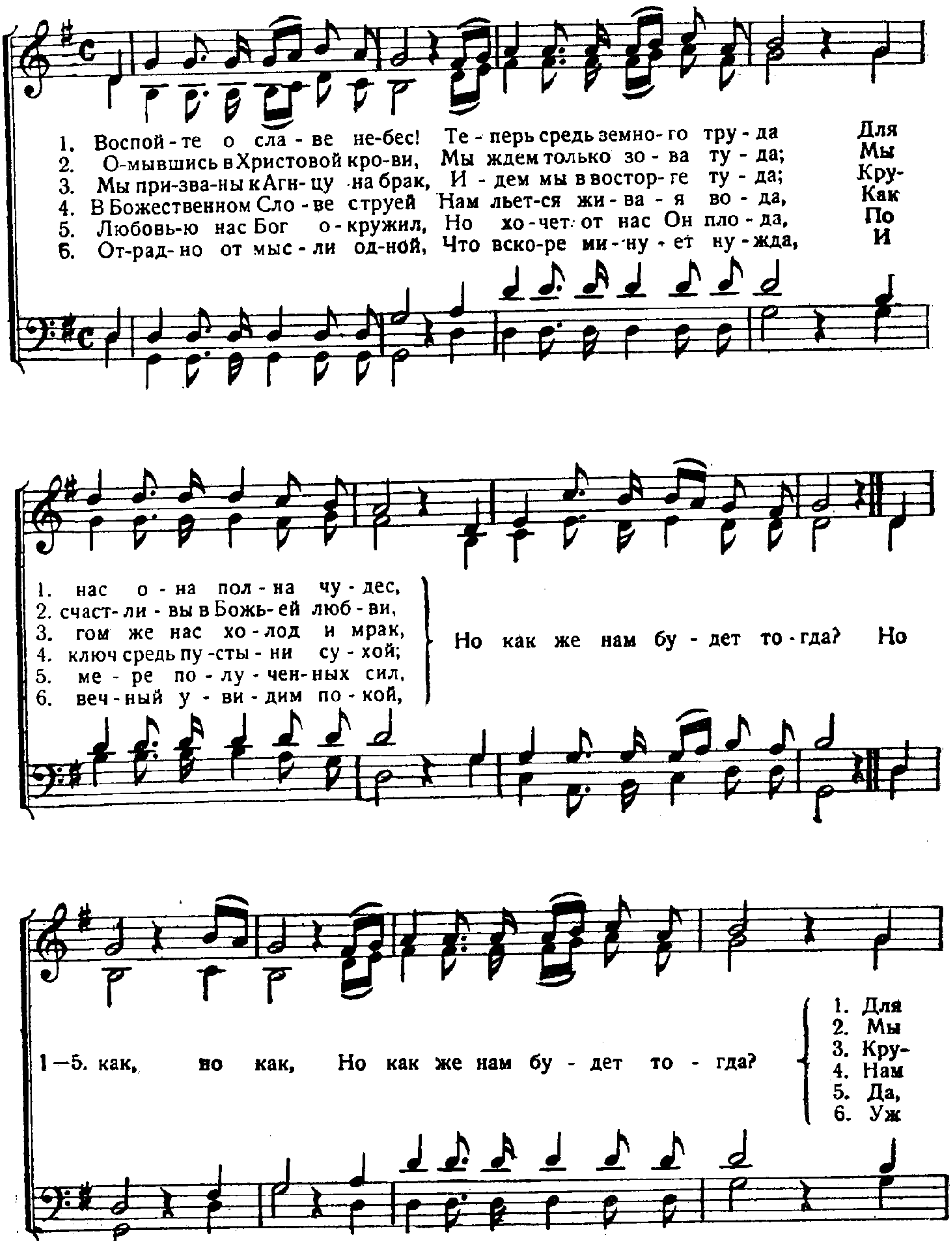
Не знаете ни дня, ни часа, в который придет Сын Человеческий. Матф. 25, 13.
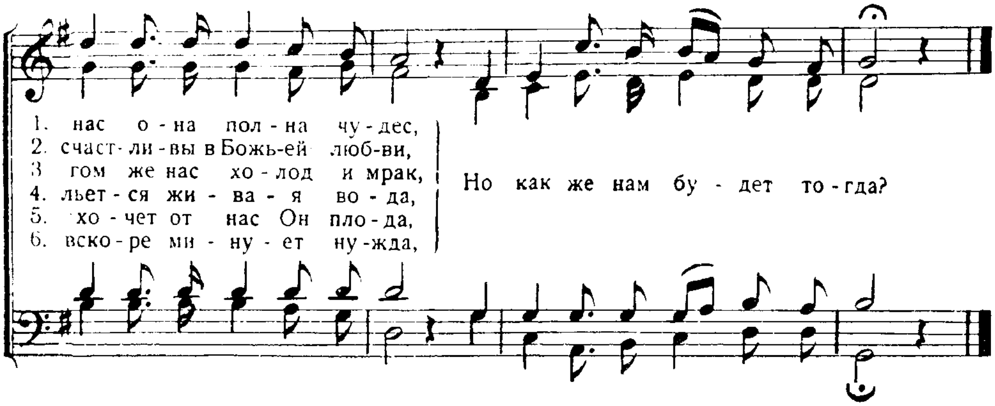
I. M. Granahan.



384. Воспойте о славе небес!..

Не видел того глаз..., что приготовил Бог любящим Его. I. Кор. 2, 9.
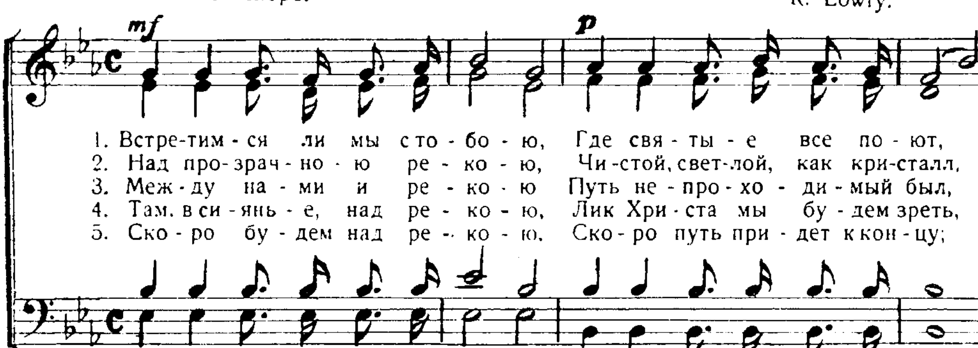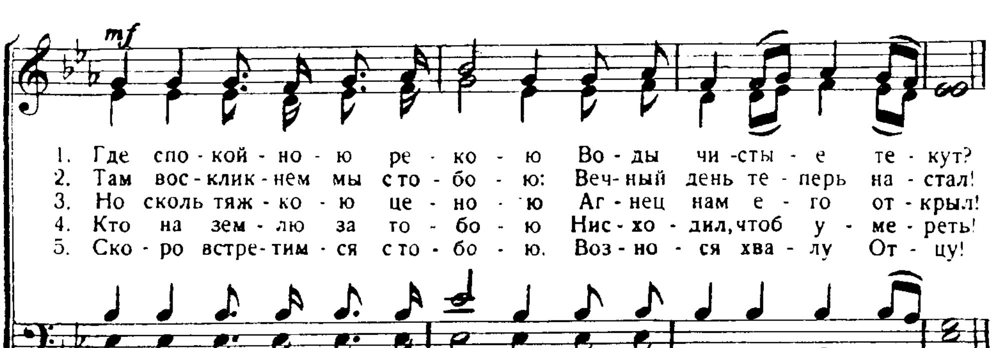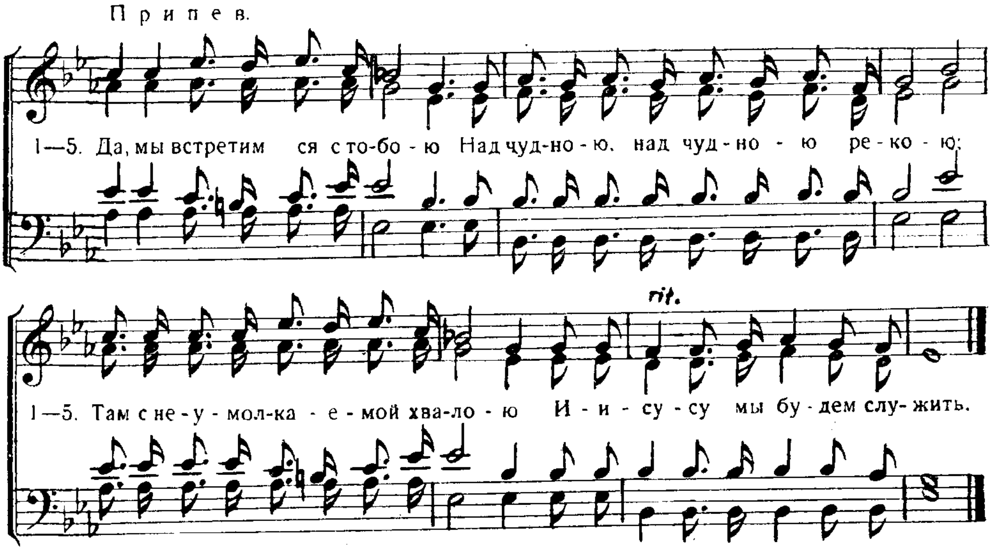




385. Встретимся ли мы с тобою?

„... увидите Авраама... в Царствии Божьем".
Лук. 13, 28.

Не слишком скоро. R. Lowry.
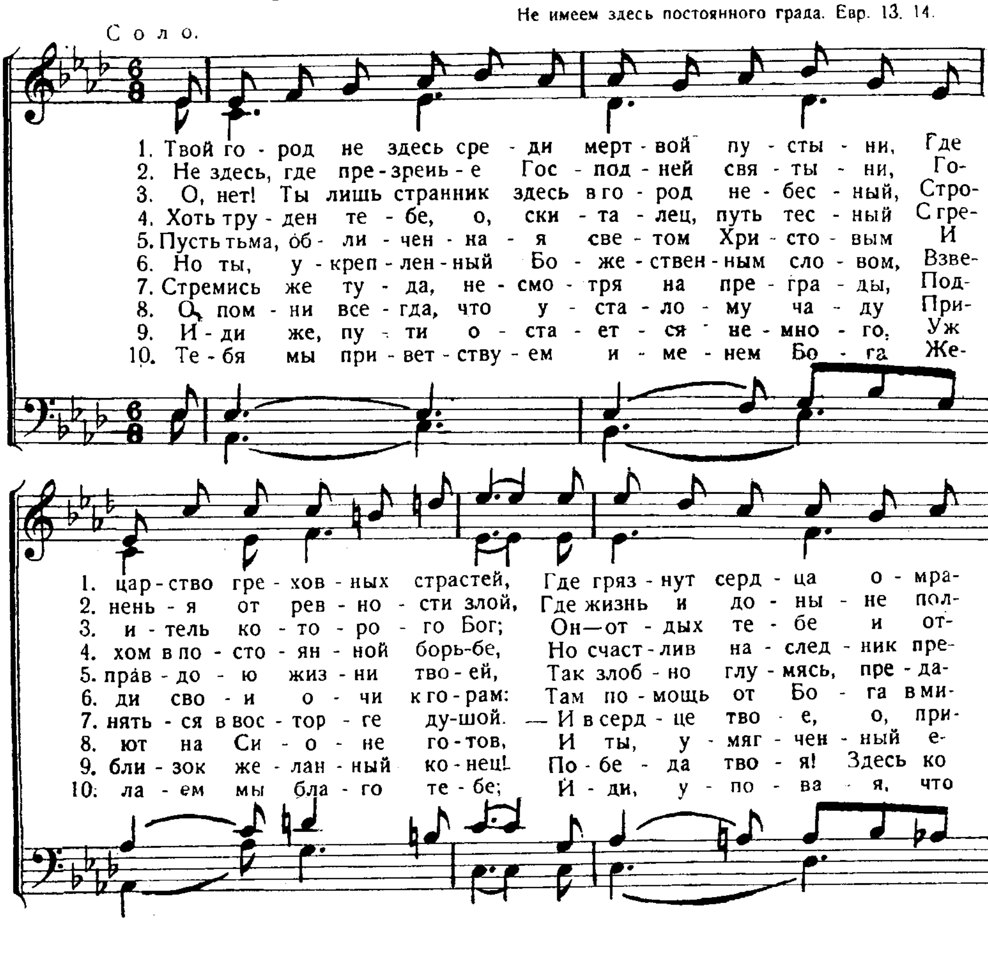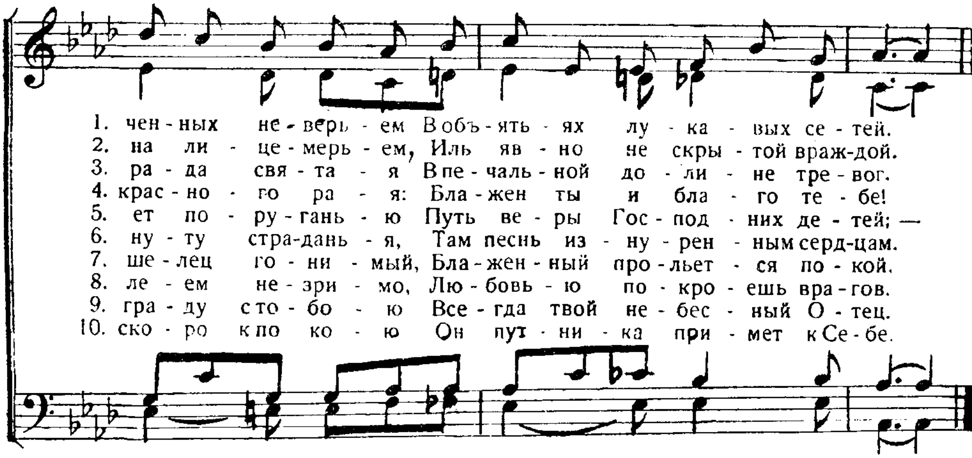






386. Твой город не здесь среди мертвой пустыни.
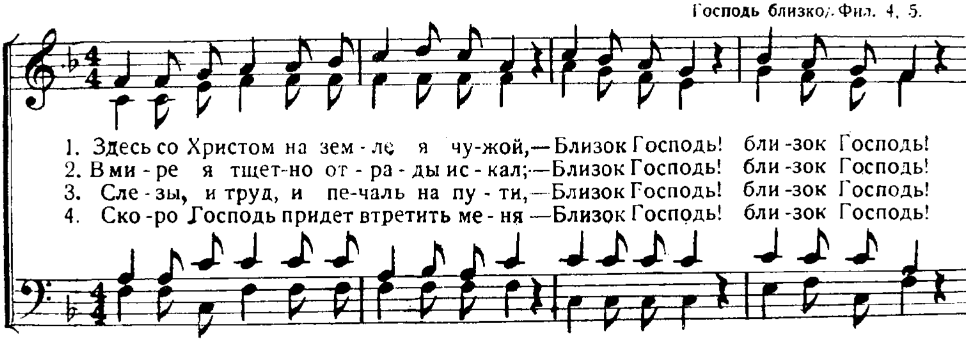
Не имеем здесь постоянного града. Евр. 13. 14.
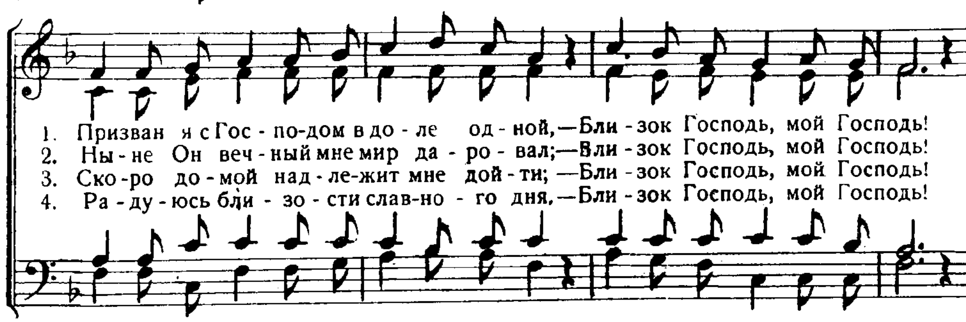


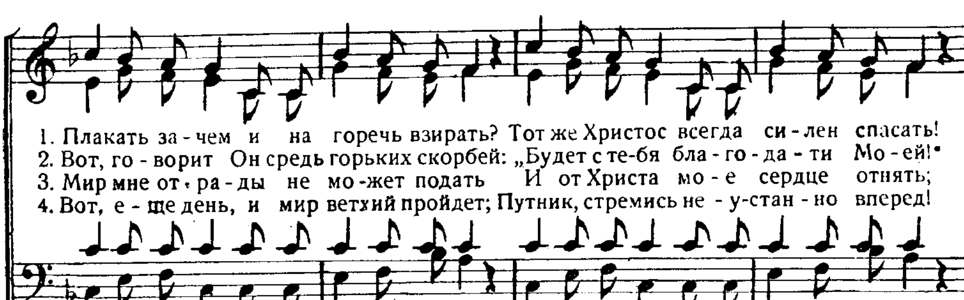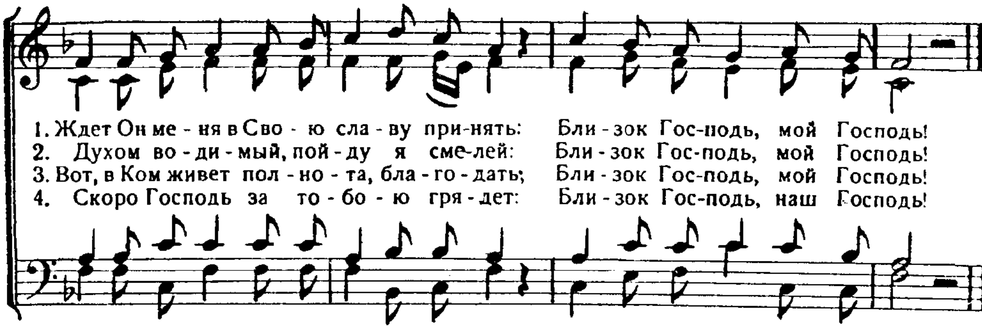


387. Здесь со Христом на земле я чужой.

Господь близко. Фил. 4, 5.
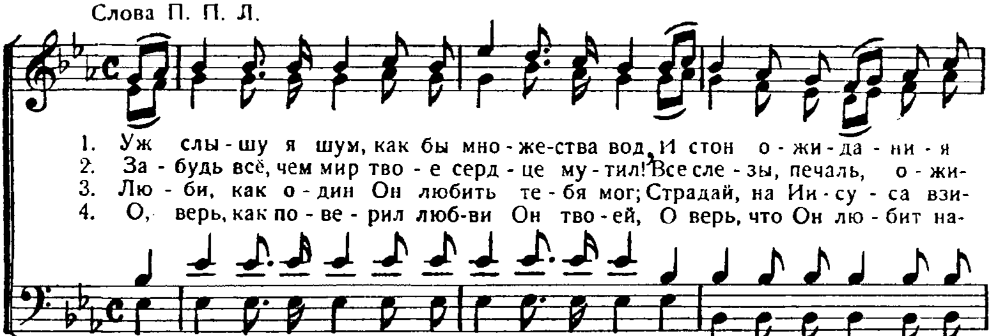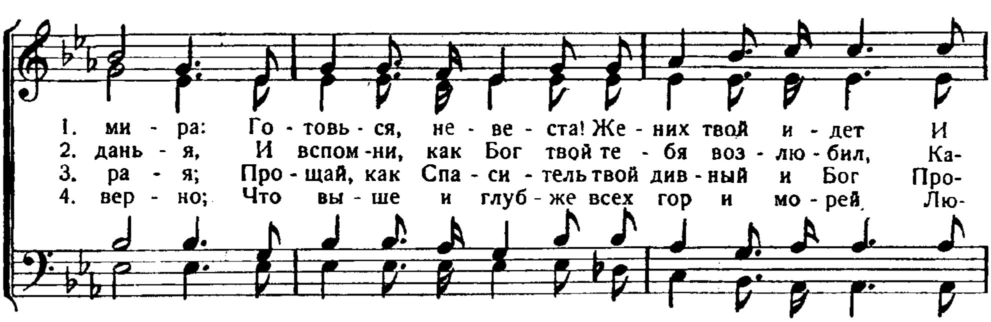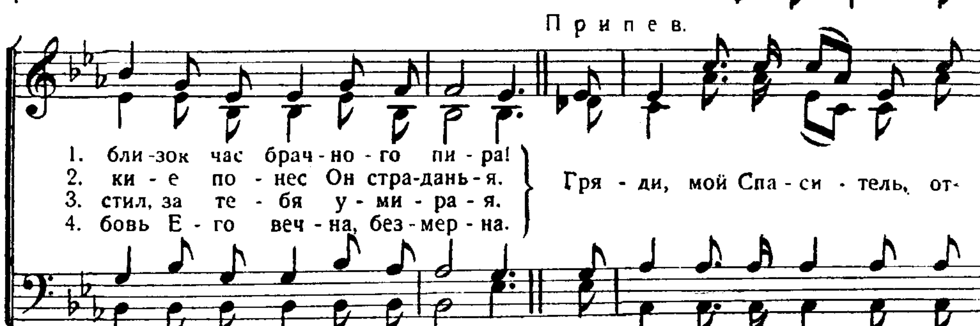








388. Уж слышу я шум, как бы множества вод.
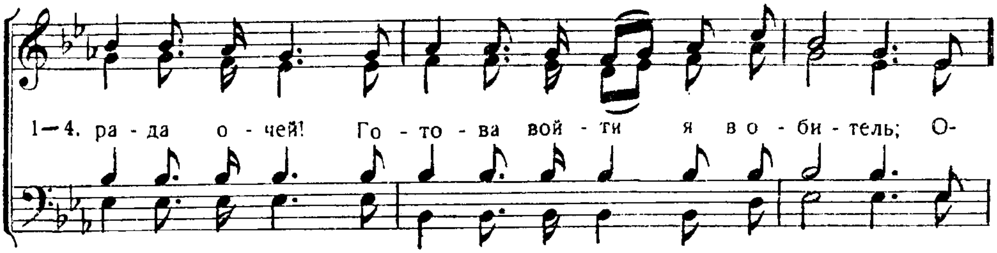
„Вот, жених идет". Матф. 25, 6.
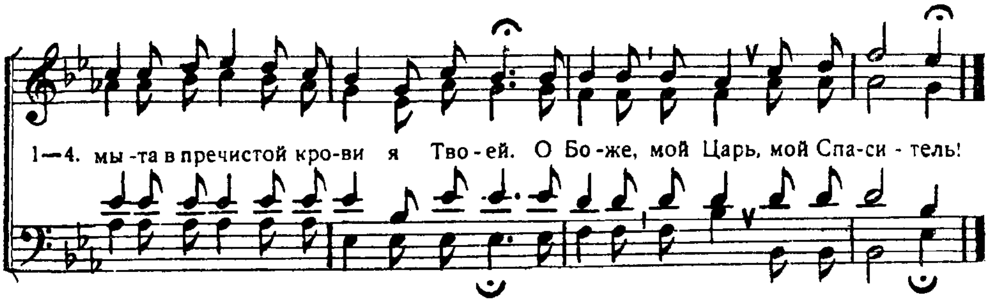
Слова П. П. Л.





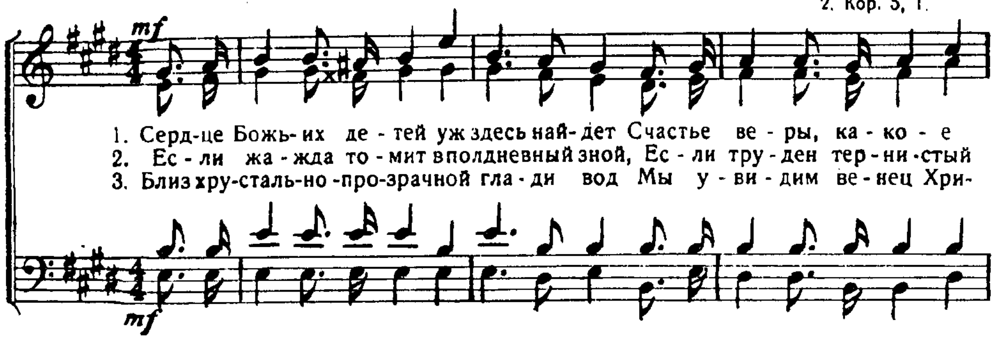


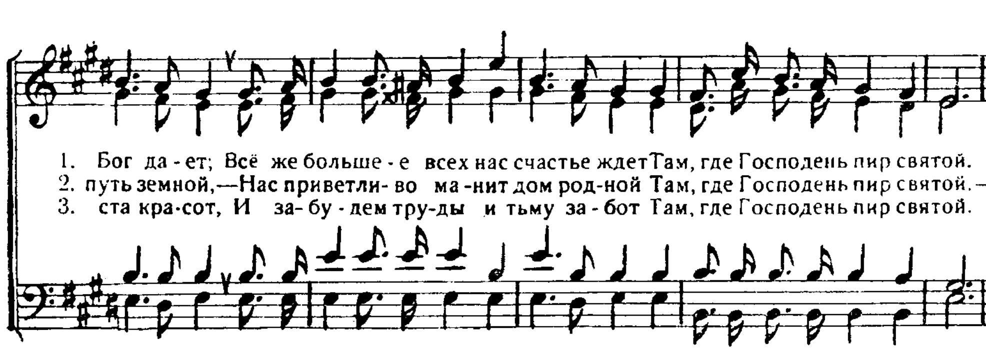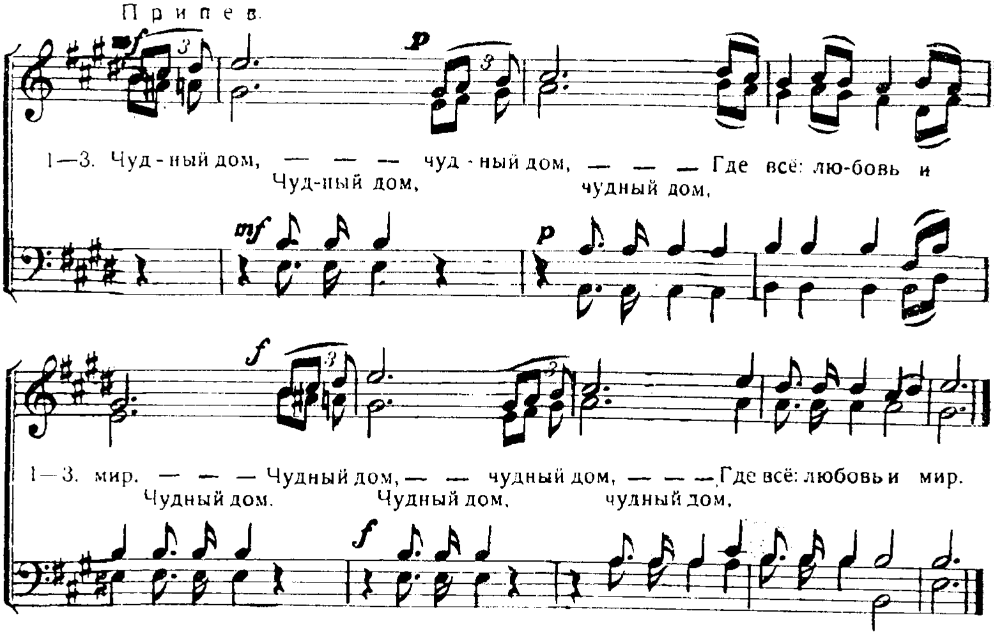




389. Сердце Божьих детей уж здесь найдет.

Мы имеем от Бога . . . дом нерукотворенный.
2. Кор. 5, 1.



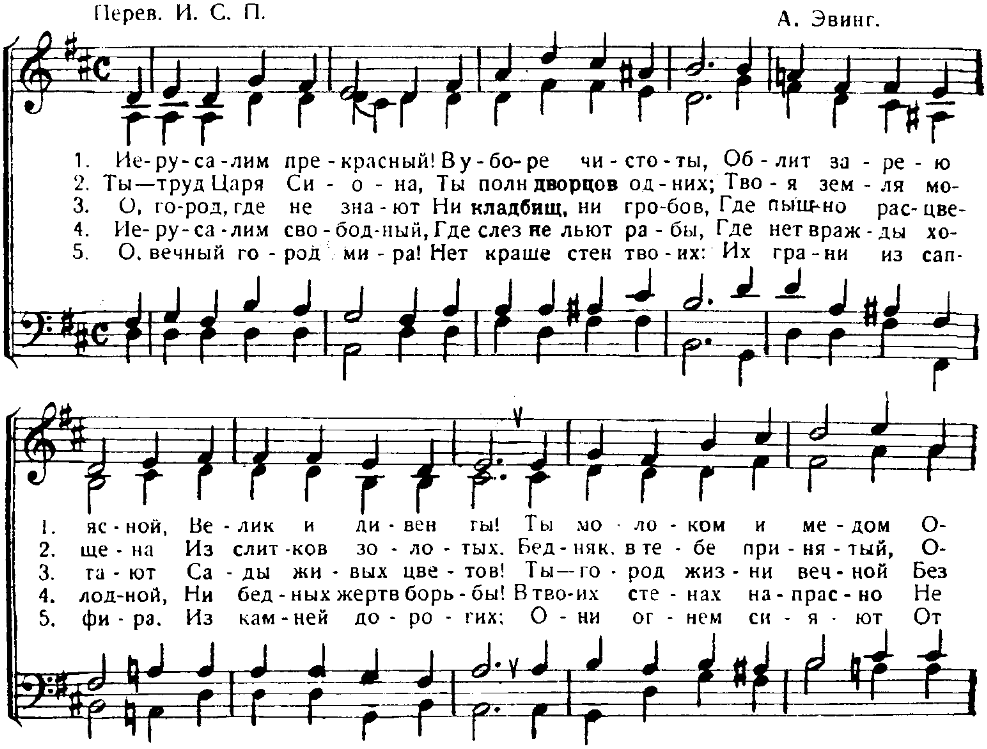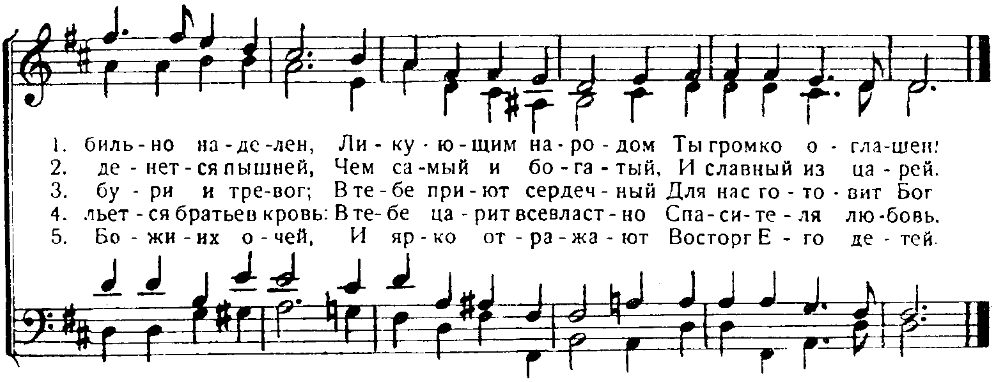




390. Иерусалим прекрасный!

Увидел святый город Иерусалим. Откр. 21, 2.
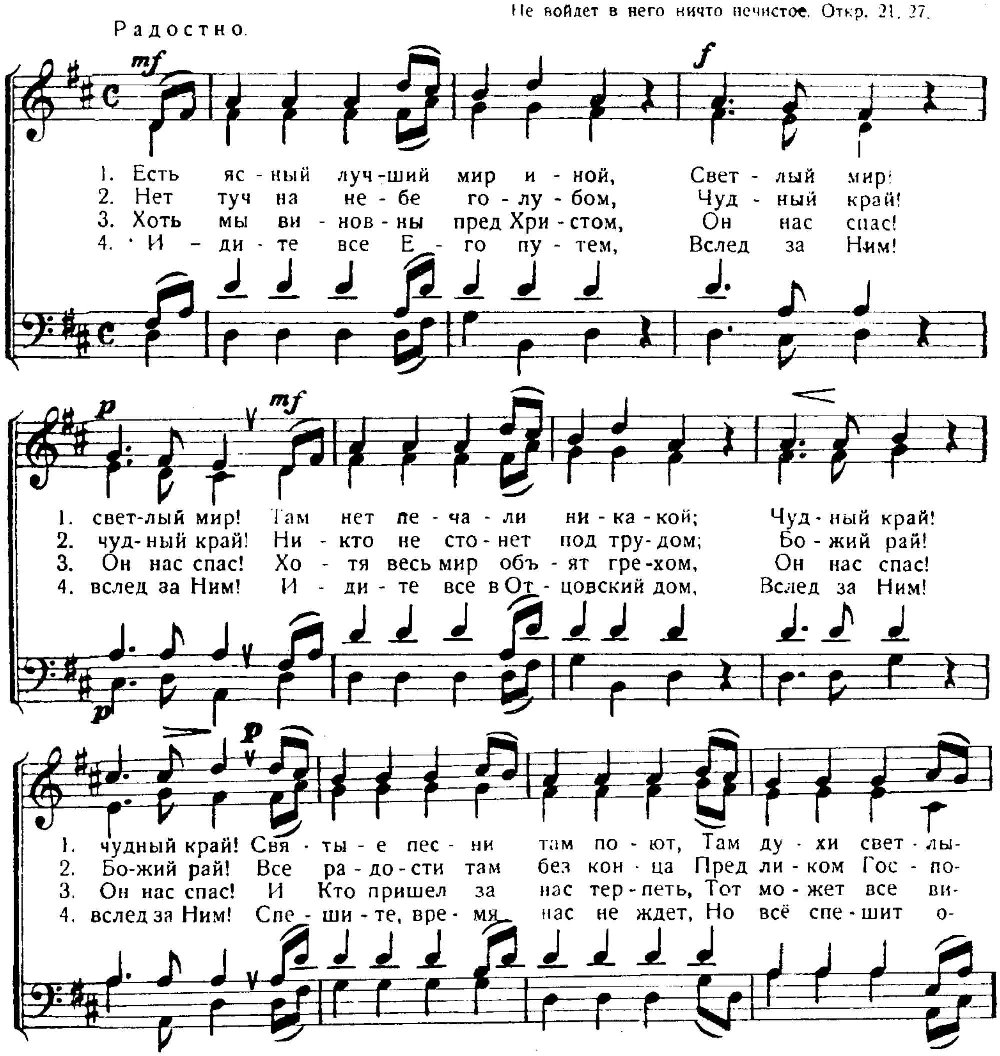
Перев. И. С. П. А. Эвинг.
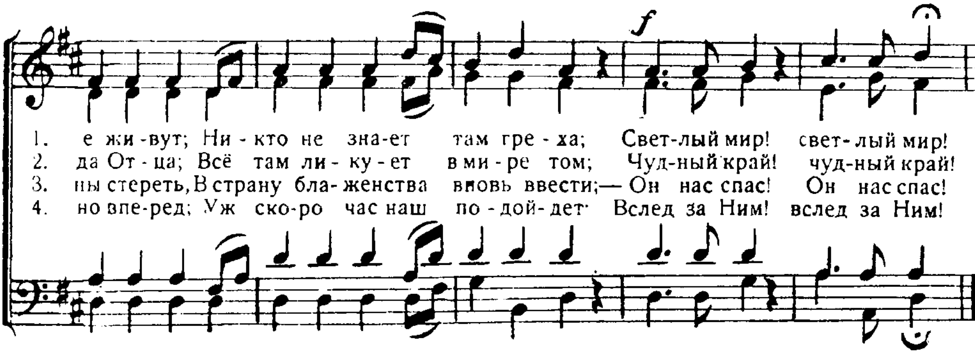




391. Есть ясный лучший мир иной.
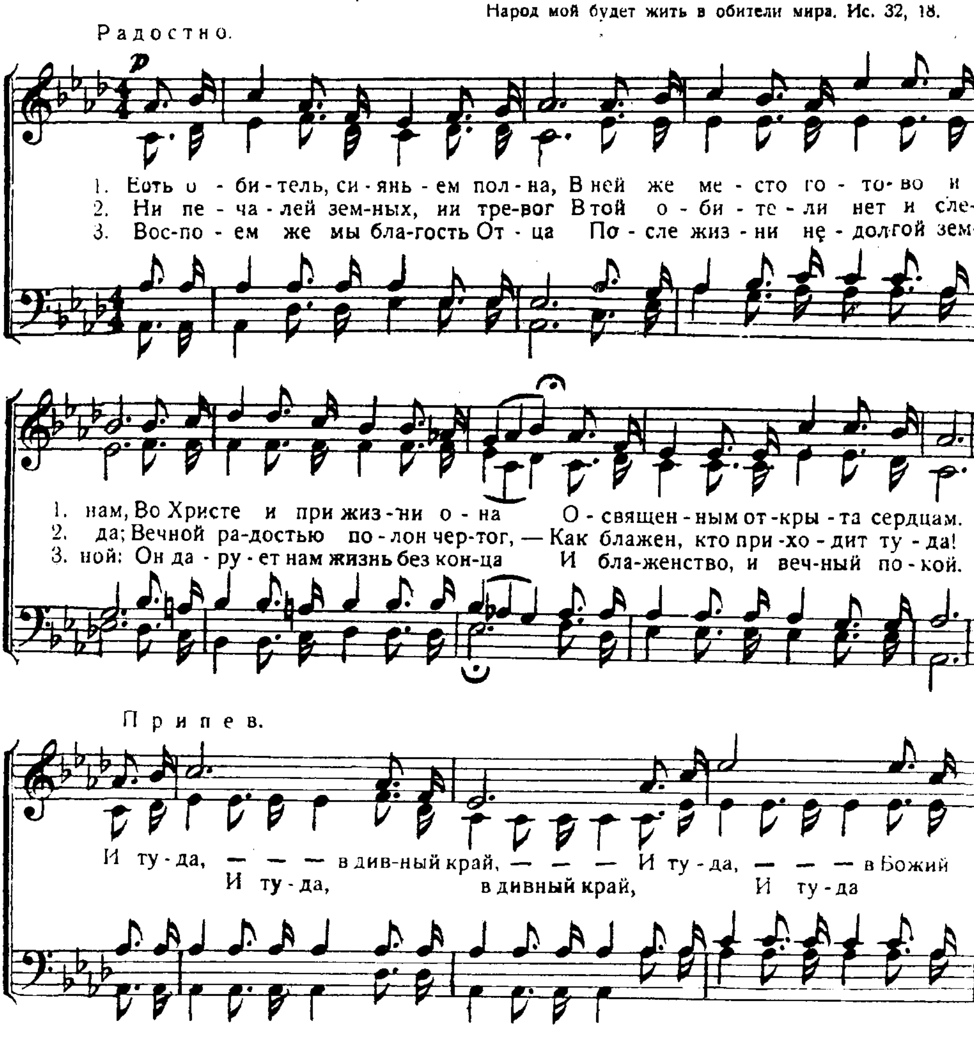
Не войдет в него ничто нечистое. Откр. 21, 27.
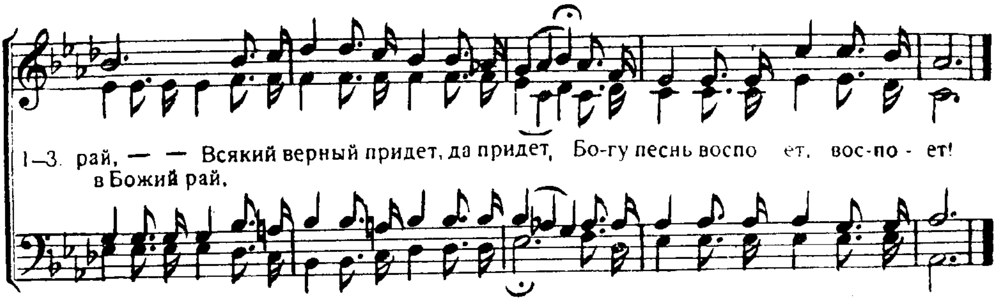




392. Есть обитель, сияньем полна.

Народ мой будет жить в обители мира. Ис. 32, 18.
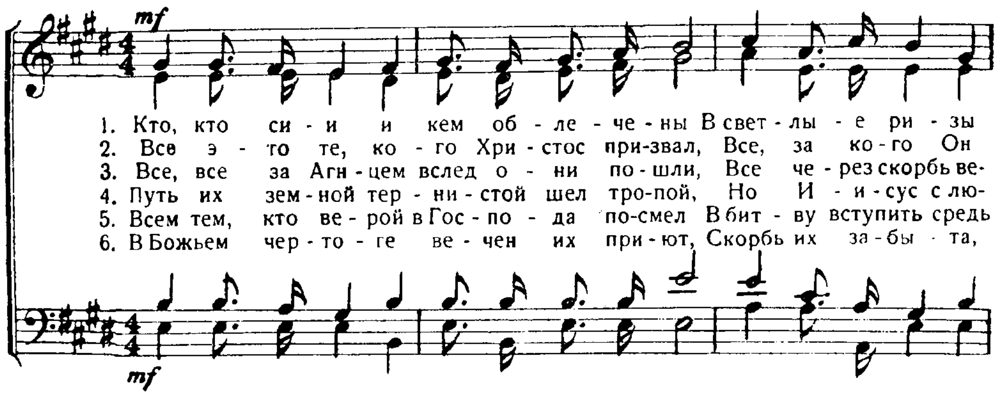


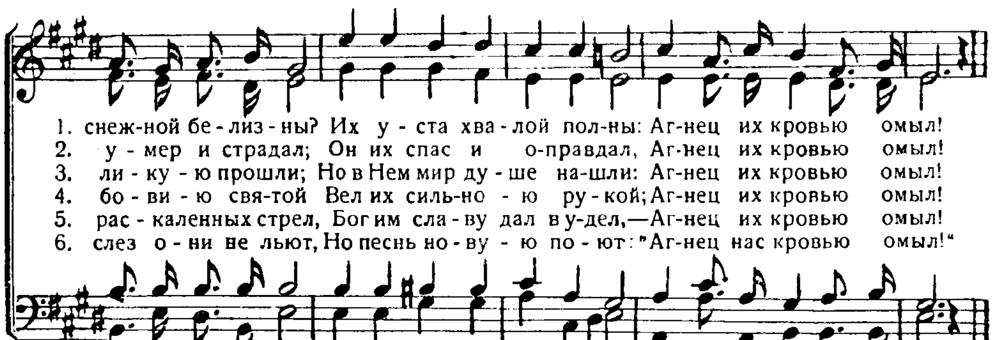


393. Кто, кто сии и кем облечены?
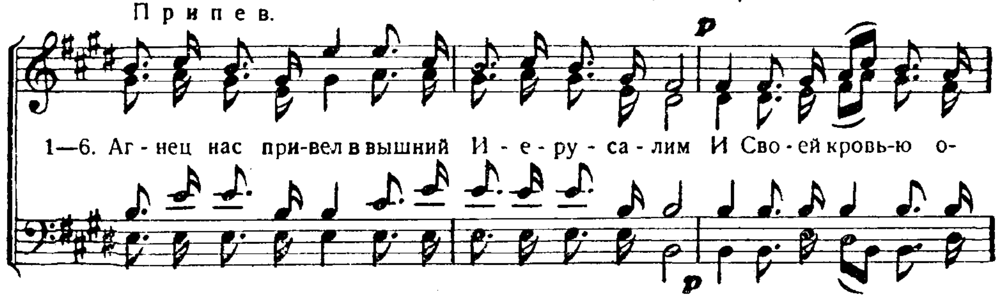
Сии облеченные в светлые одежды кто, и откуда пришли? Откр. 7, 13.
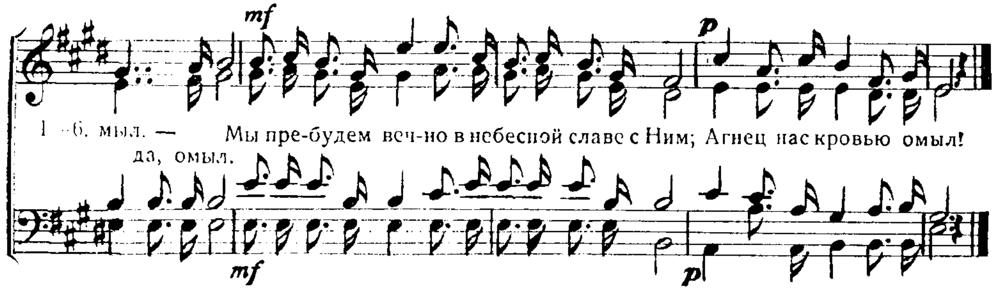
Alfred Cookman.





Припев.
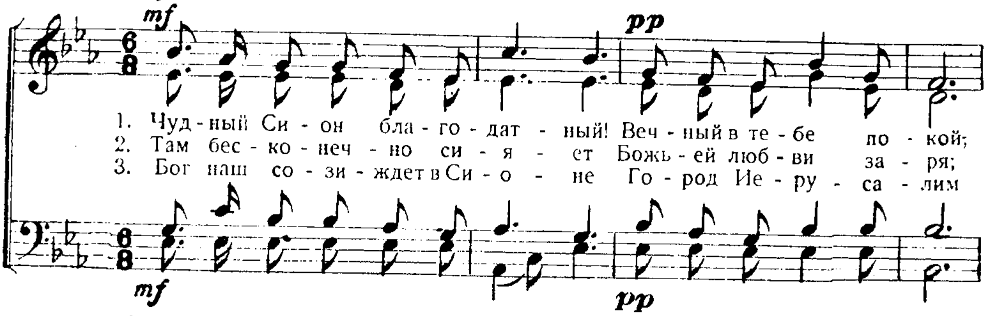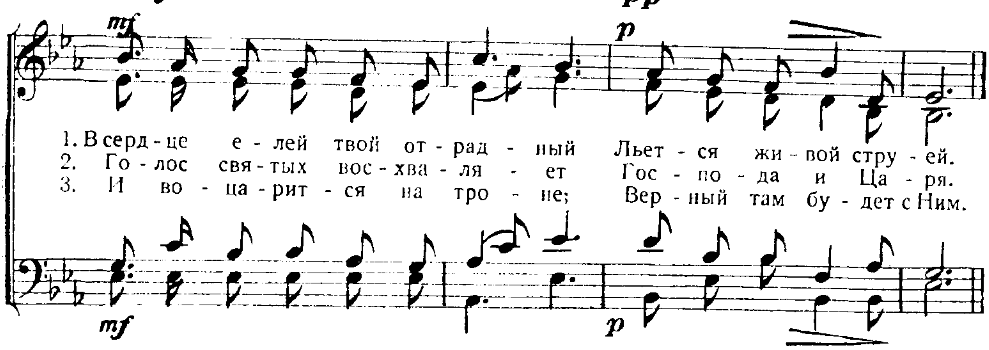




394. Чудный Сион благодатный!

Господь... с Сиона да подкрепит тебя. Пс. 19, 3.
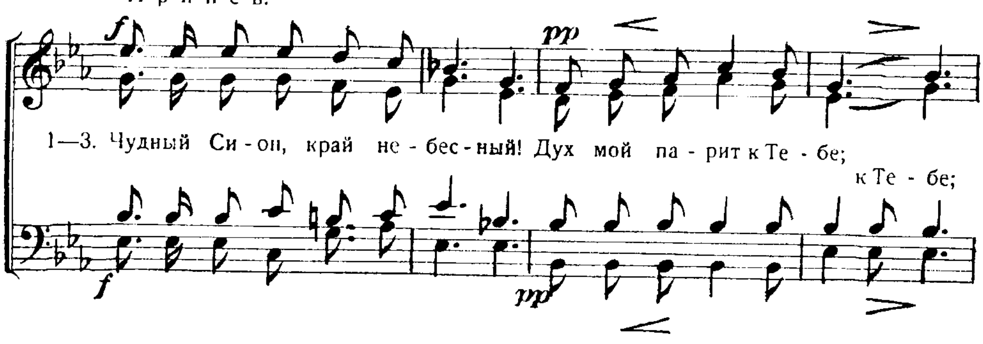
Перев. И. С. П.
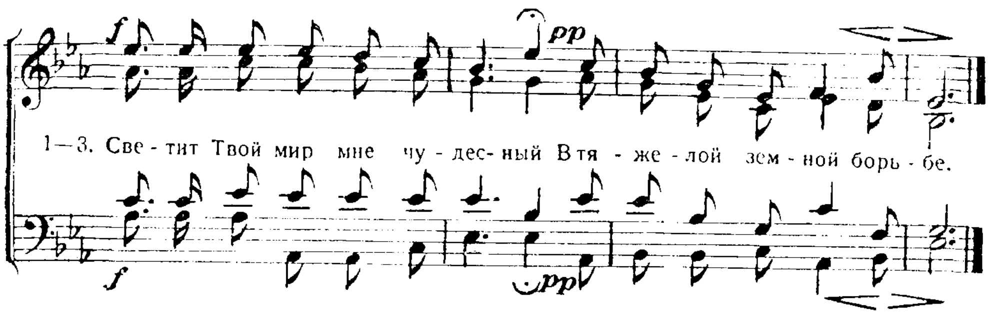
С чувством. W. Sherwin.





Припев.
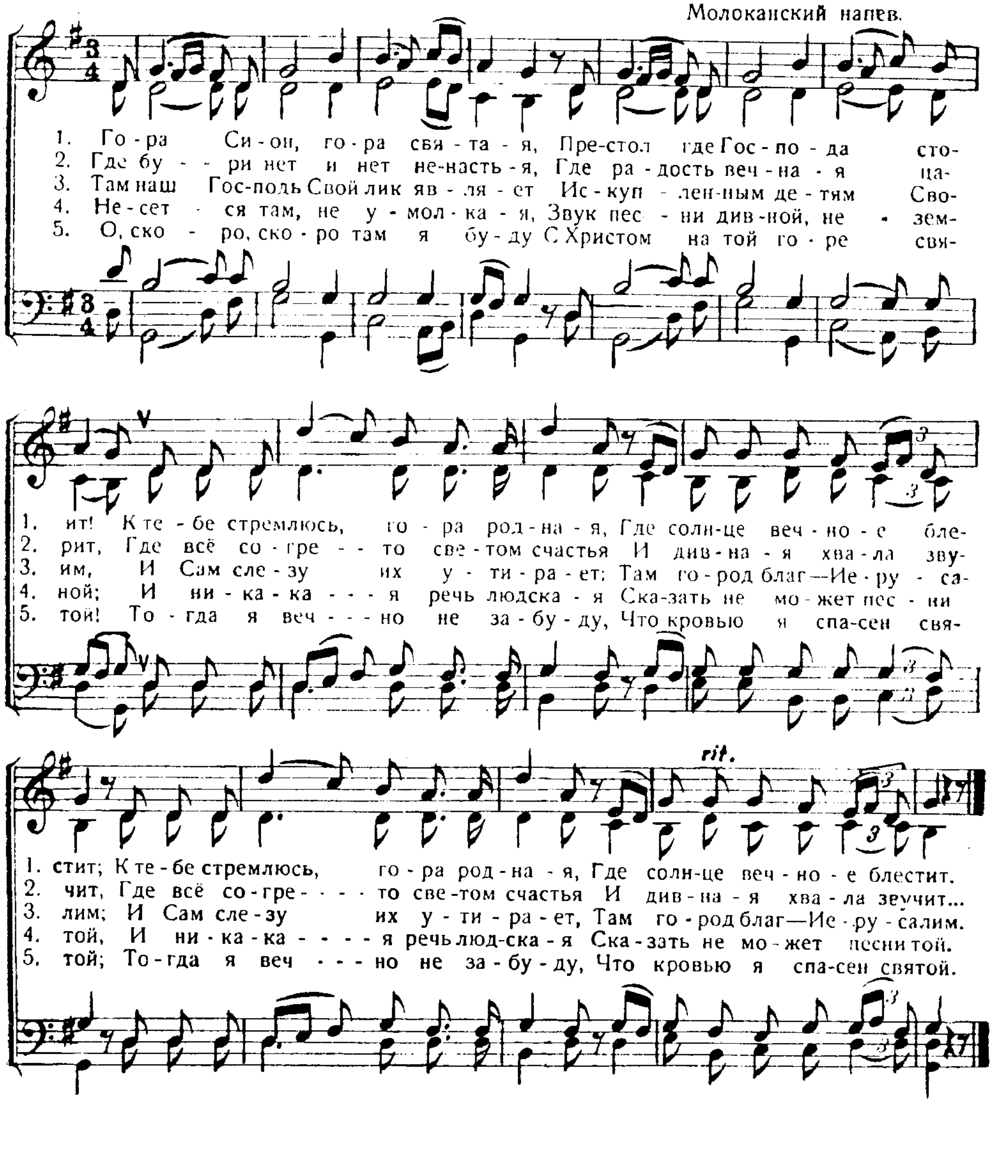




395ª. Гора Сион, гора святая!

Господь Саваоф воцарится на горе Сионе. Ис. 24, 23.

Молоканский напев.
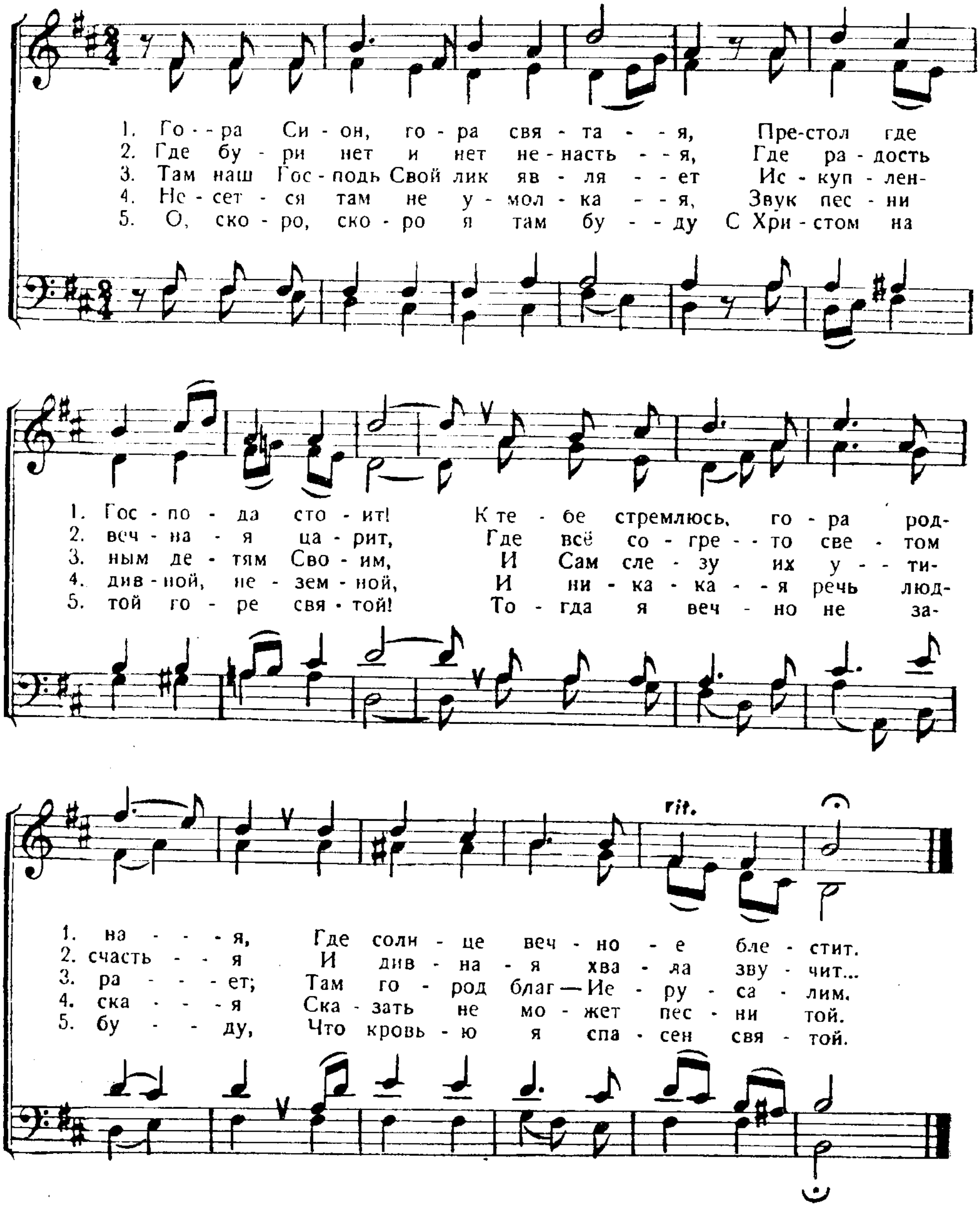


395б. Гора Сион, гора святая!

Господь Саваоф воцарится на горе Сионе. Ис. 24, 23.

Н. А. Казаков.
(по народному напеву).
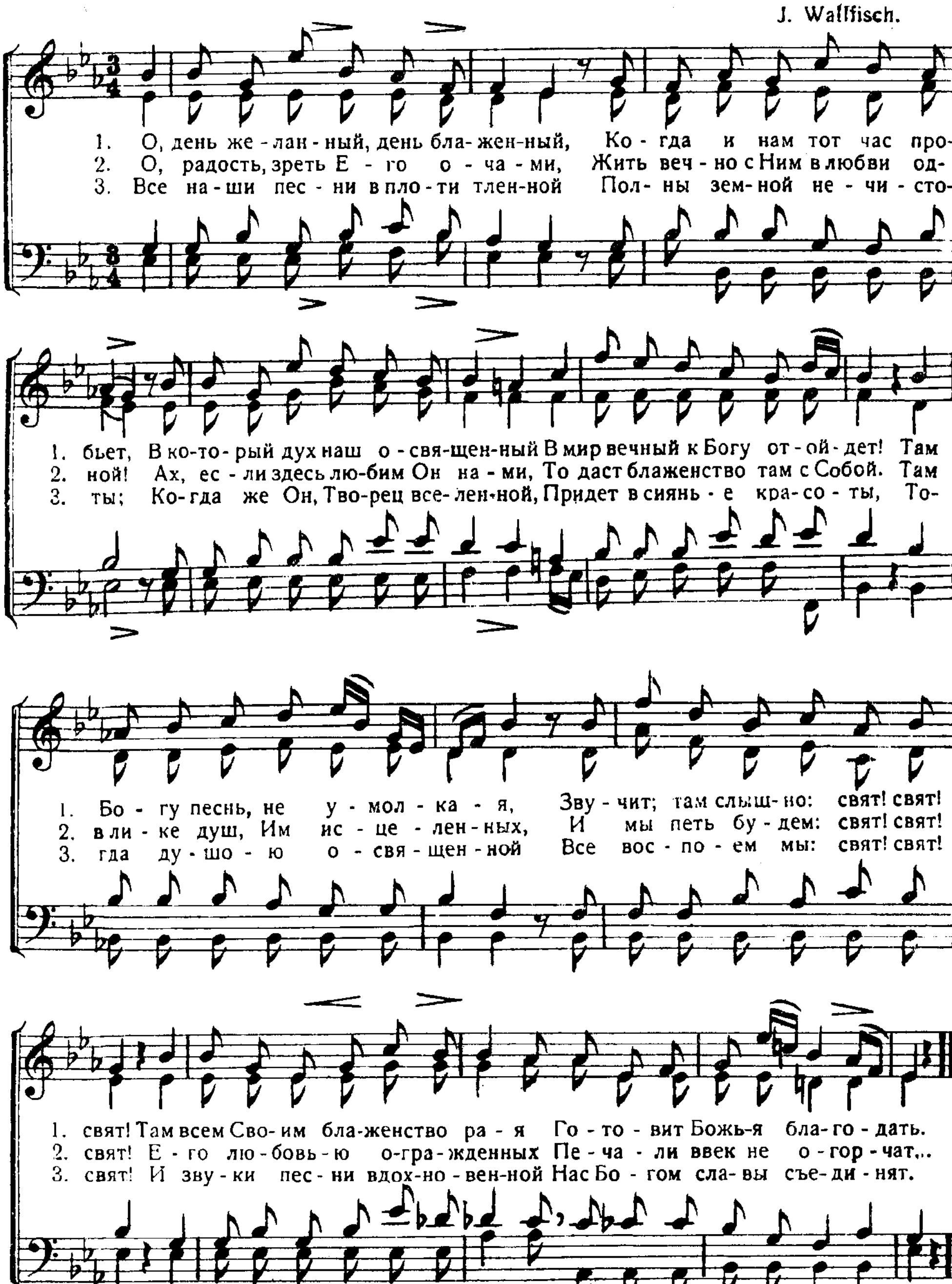
Andante maestoso.



396. О, день желанный, день блаженный!

День Господа близок. Ис. 13, 6.
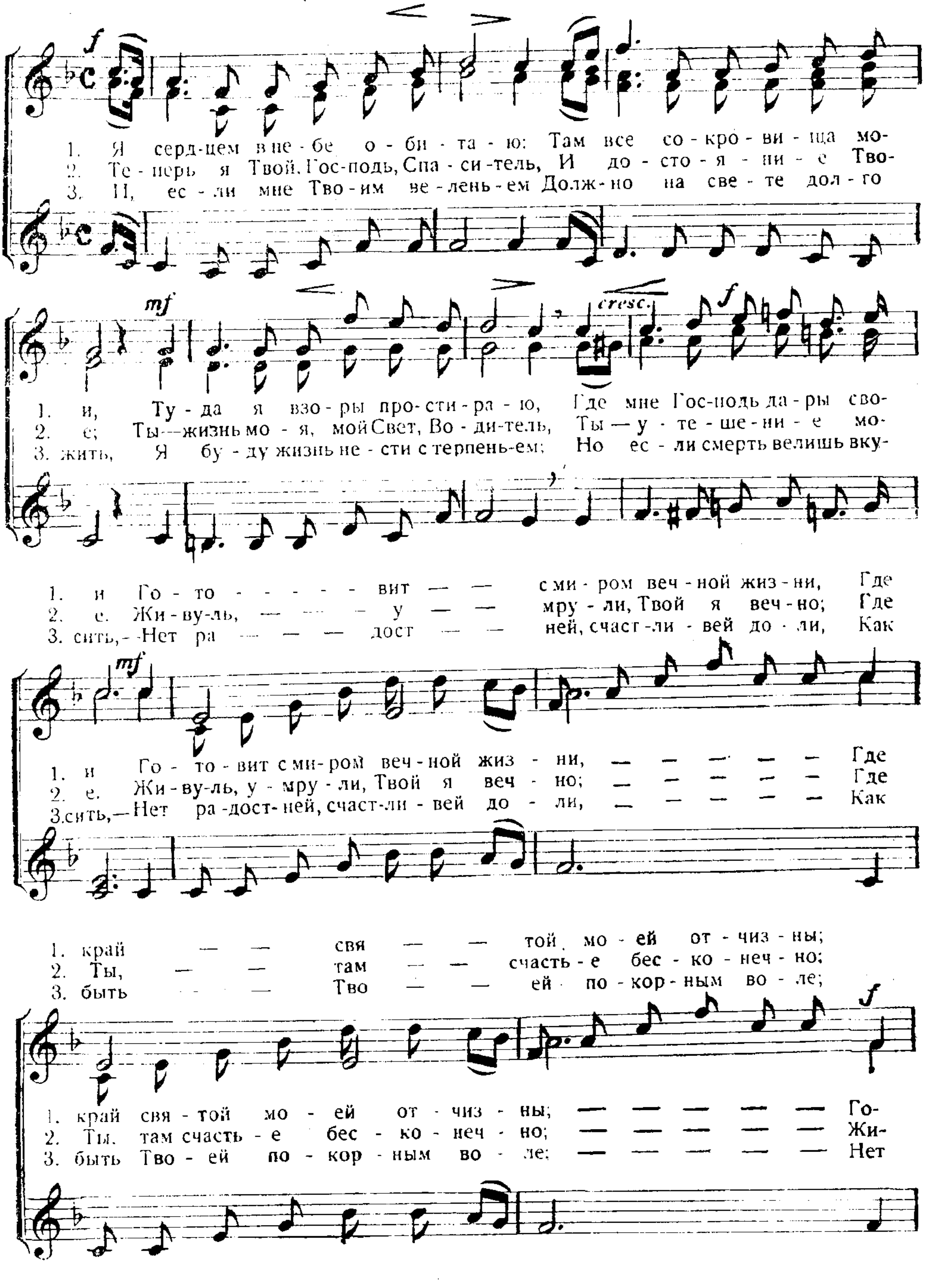
J. Wallfisch.

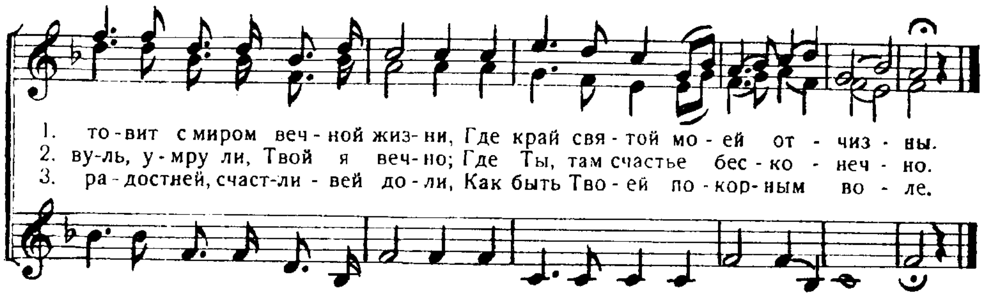


397. Я сердцем в небе обитаю.

„Собирайте себе сокровища на небе". Матф. 6, 20.

(Для женского хора.)
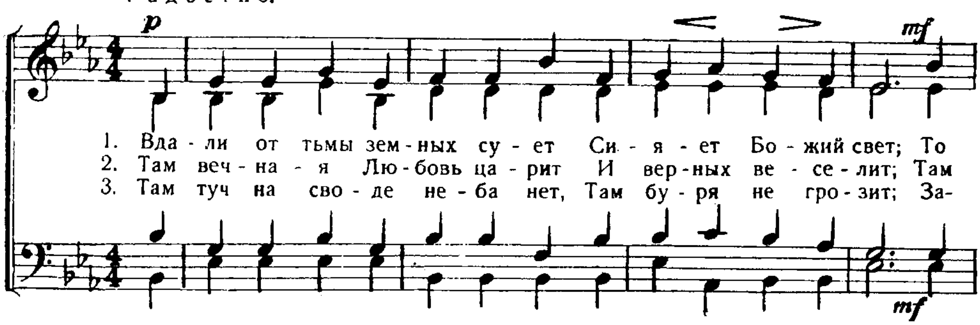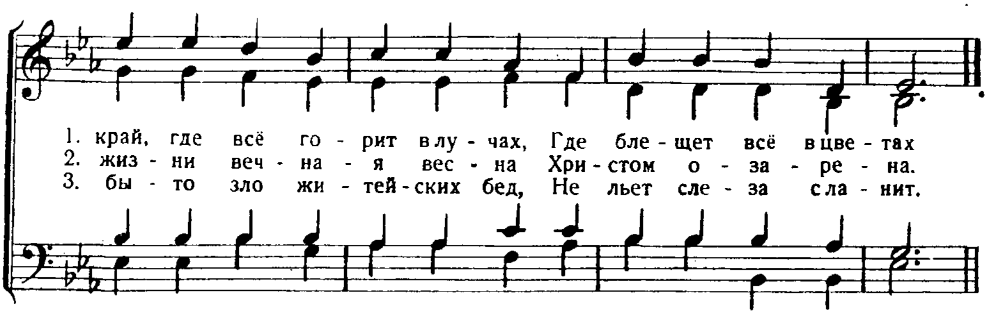




398. Вдали от тьмы земных сует.

Перев. И. С. П.
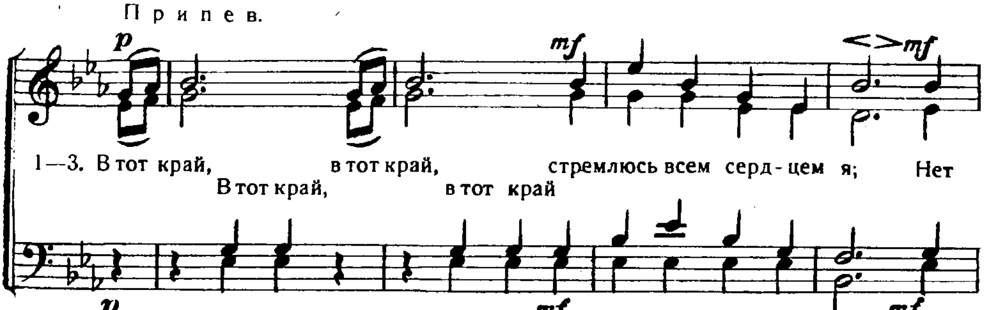
Ищите горнего. Кол. 3, 1.
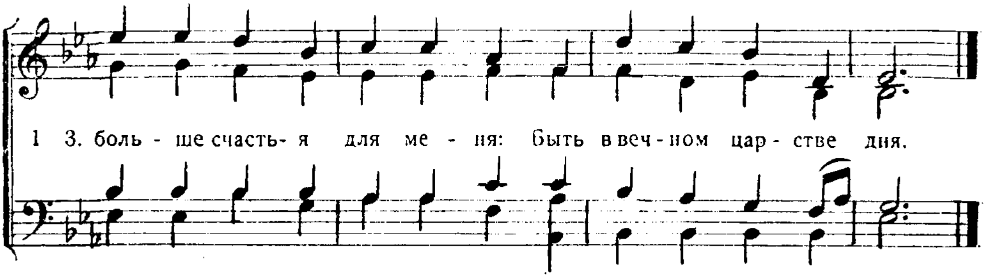
Радостно.





Припев.

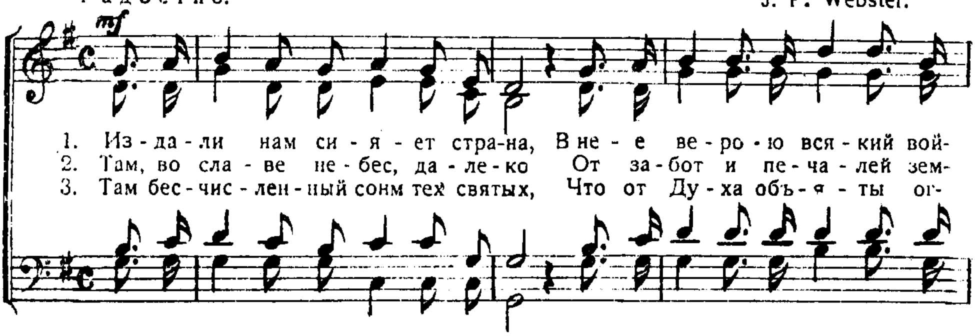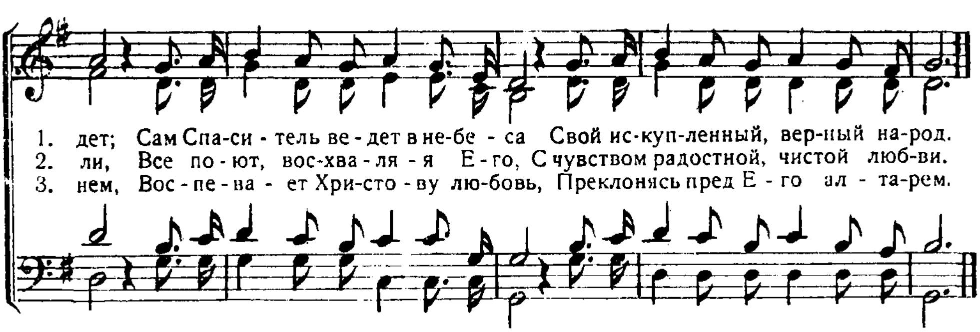




399. Издали нам сияет страна.
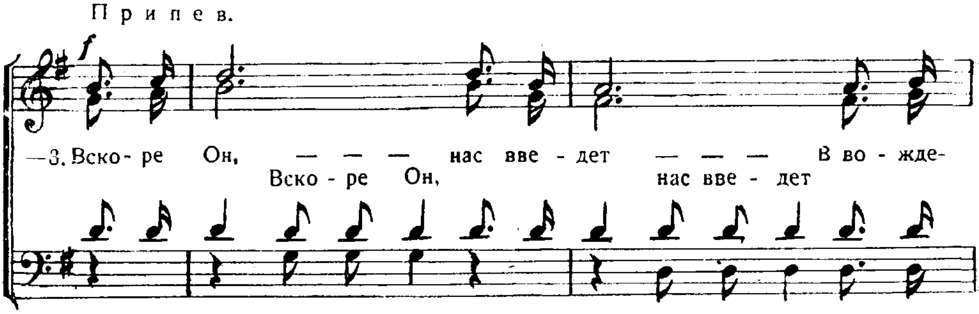
Не приходило то на сердце человеку, ... что приготовил Бог любящим Его 1. Кор. 2. 9.
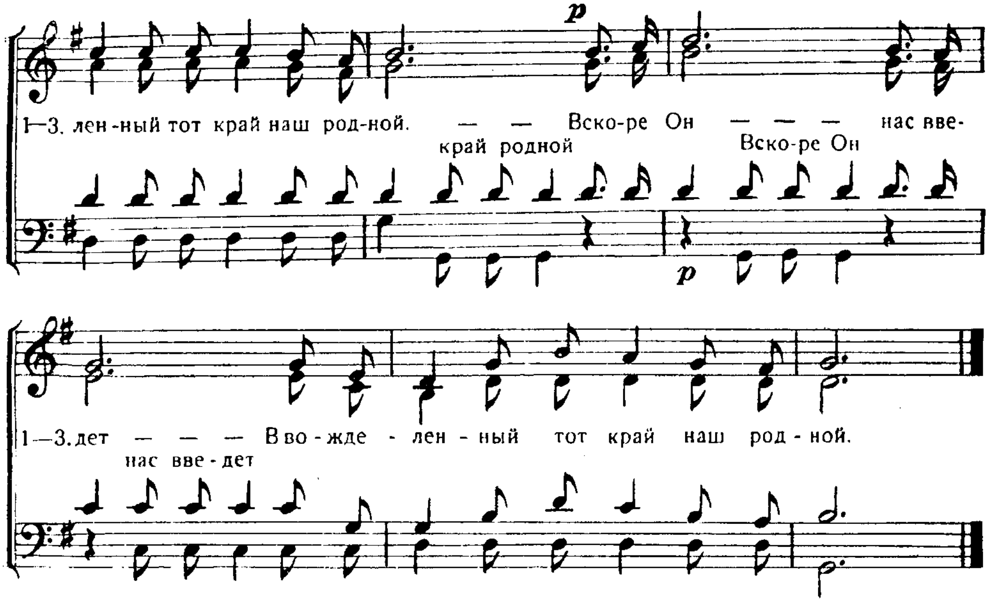
Радостно. J. P. Webster.





Припев.
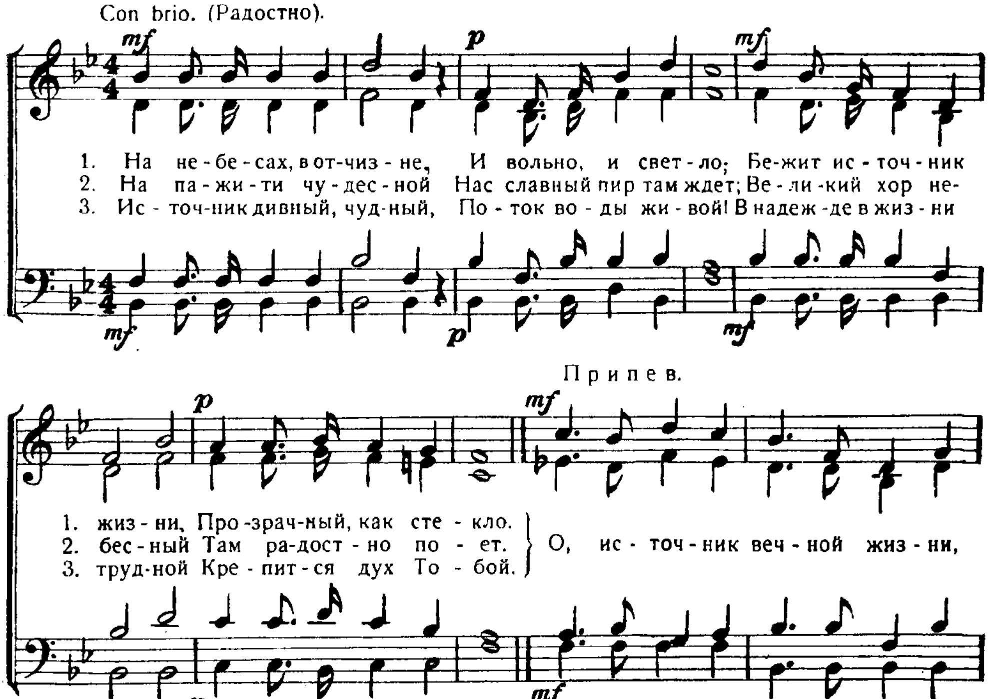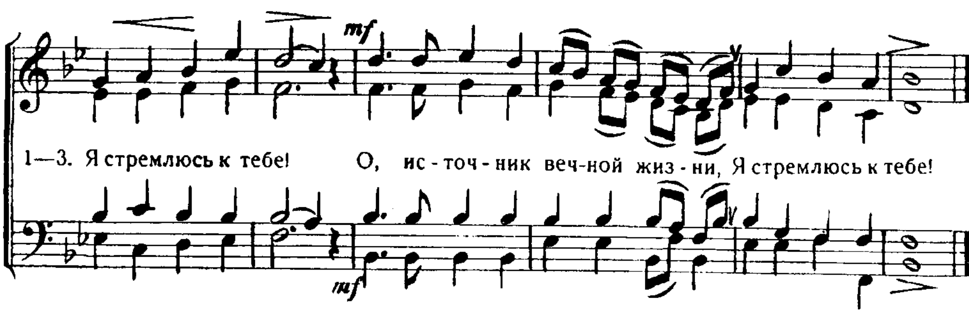




400. На небесах, в отчизне.

В тот день откроется источник дому Давидову
Зах. 13, 1.

Перев. И. С. П.

Con brio. (Радостно).
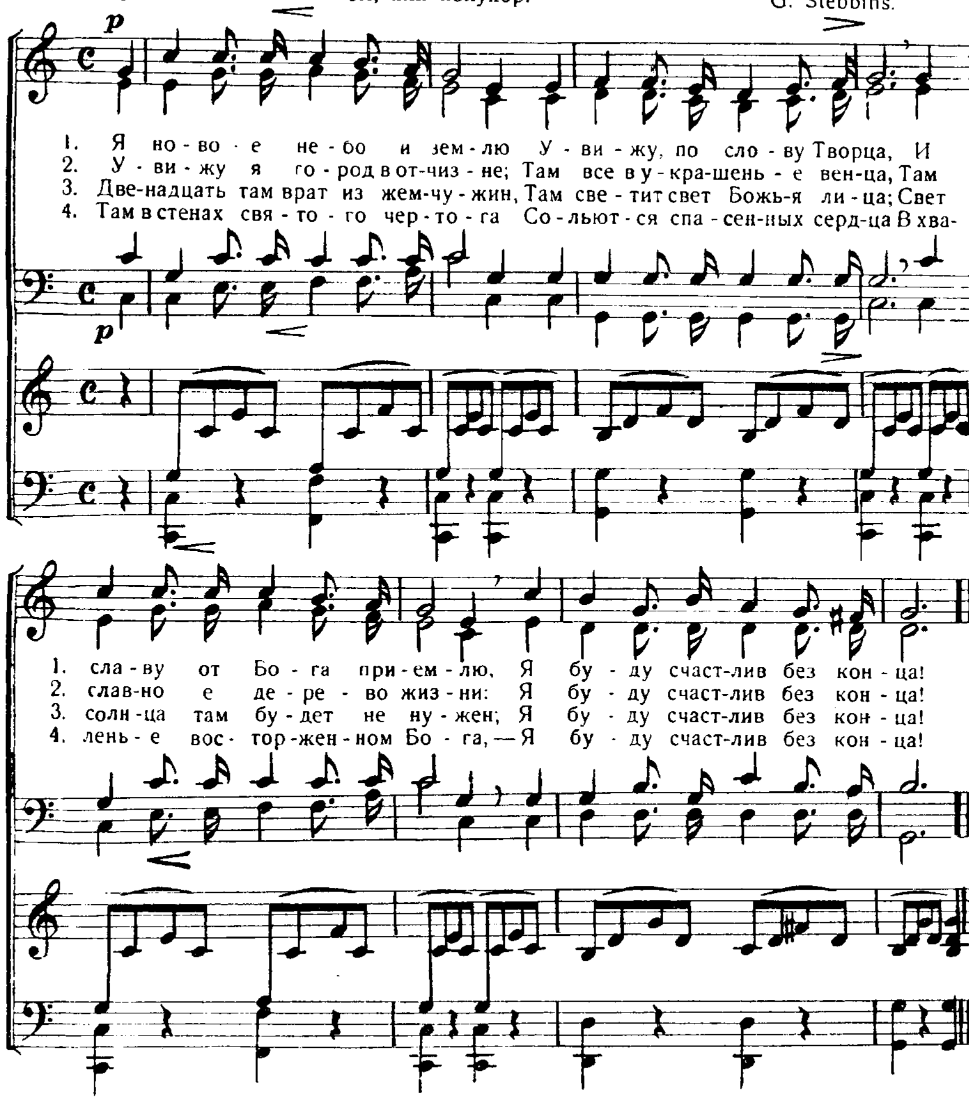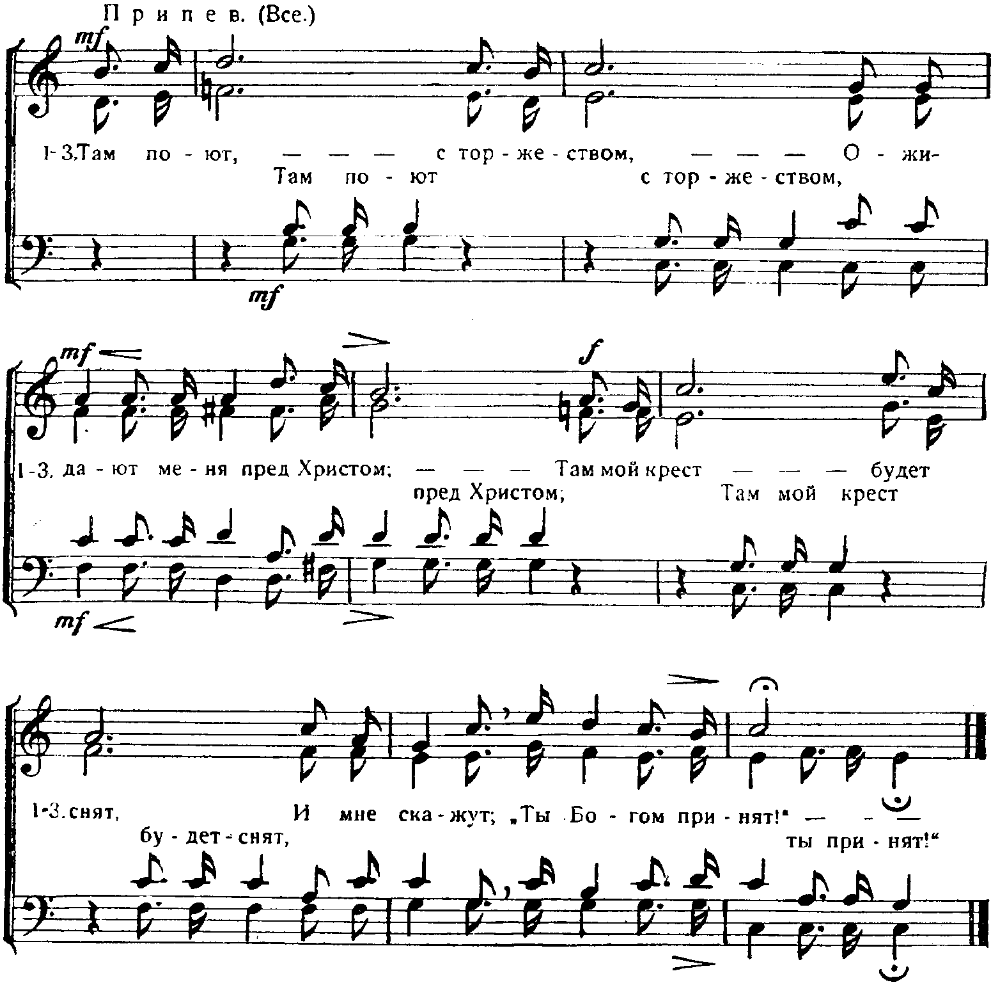




401. Я новое небо и землю…

И увидел я новое небо и новую землю. Откр. 21, 1

Дуэт с аккомпаниментом, или полухор.

G. Stebbins.
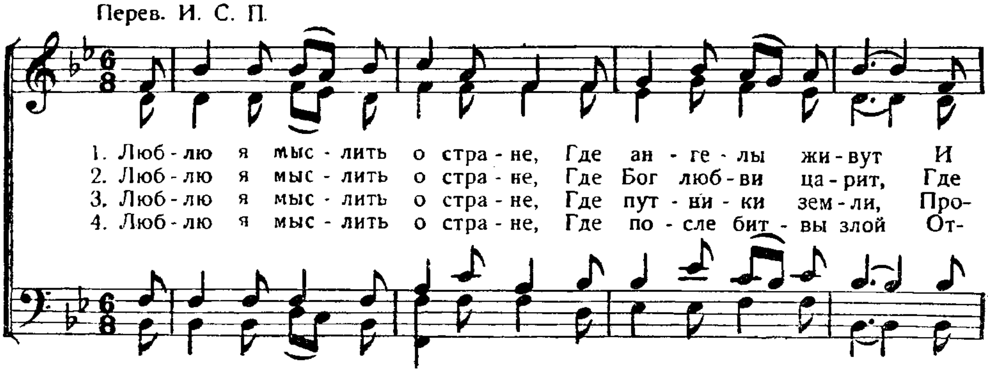


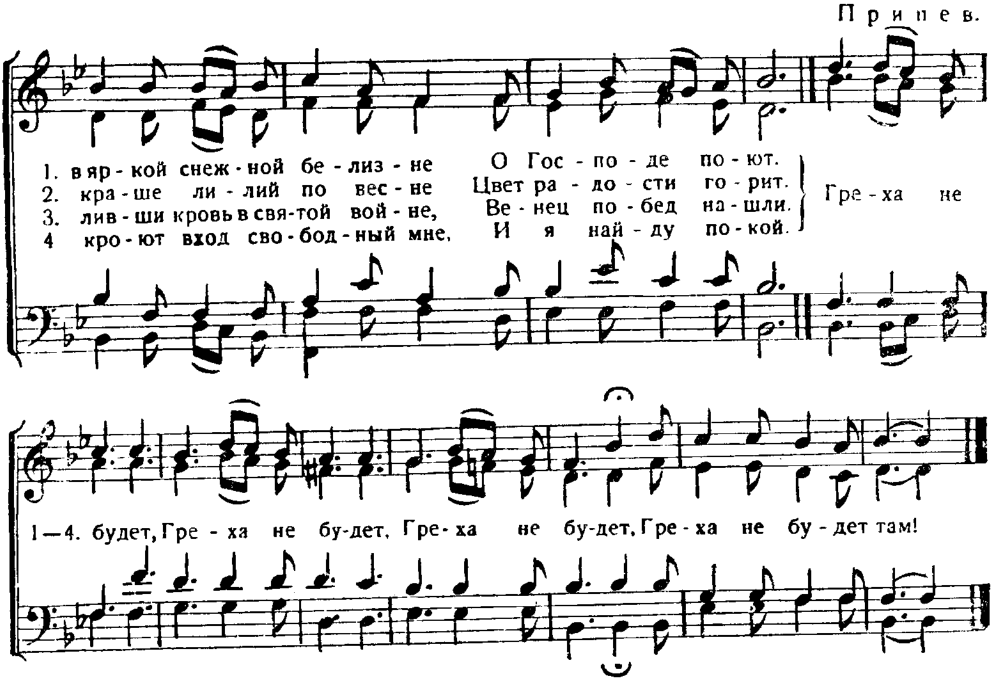


402. Люблю я мыслить о стране.

О горнем помышляйте. Кол. 3, 2.

Перев. И. С. П.
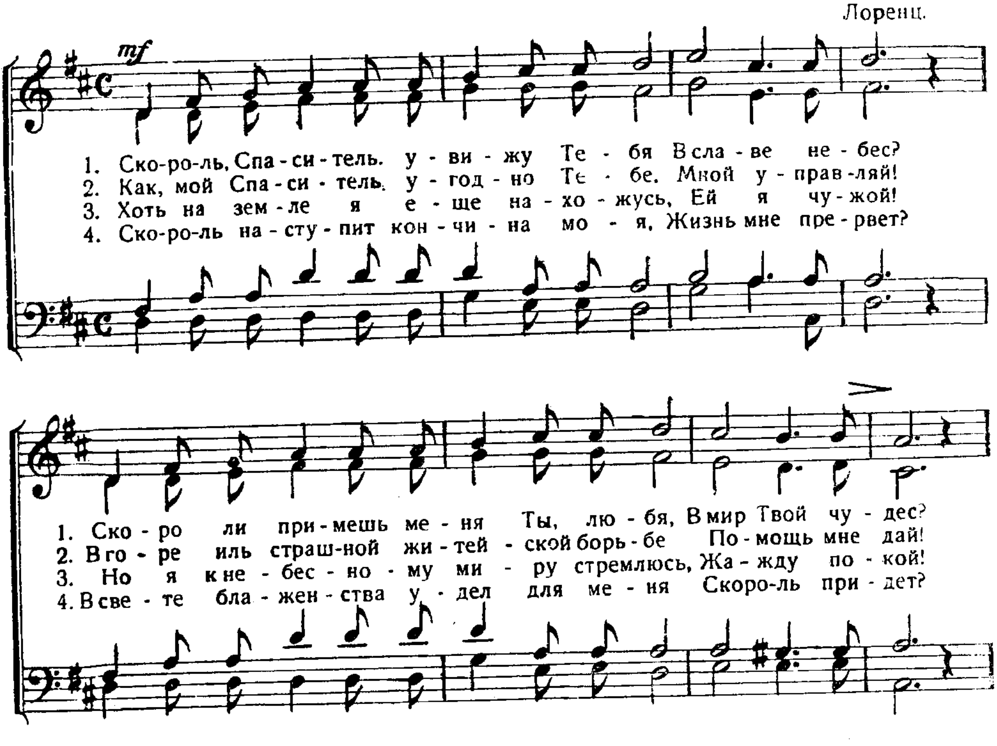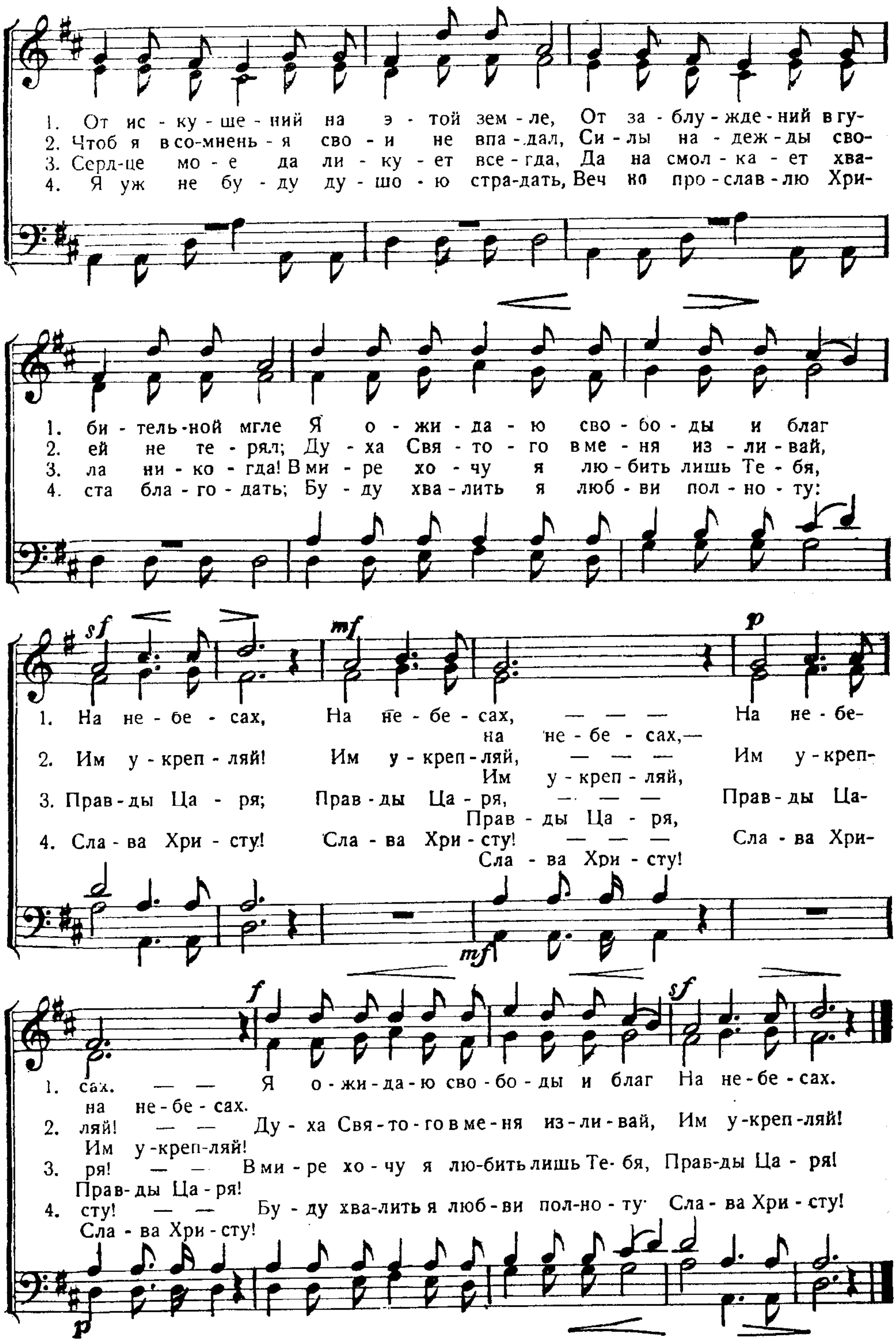




403. Скоро-ль, Спаситель, увижу Тебя?

Увидим Его, как Он есть. 1 Иоан. 3, 2.

Лоренц.
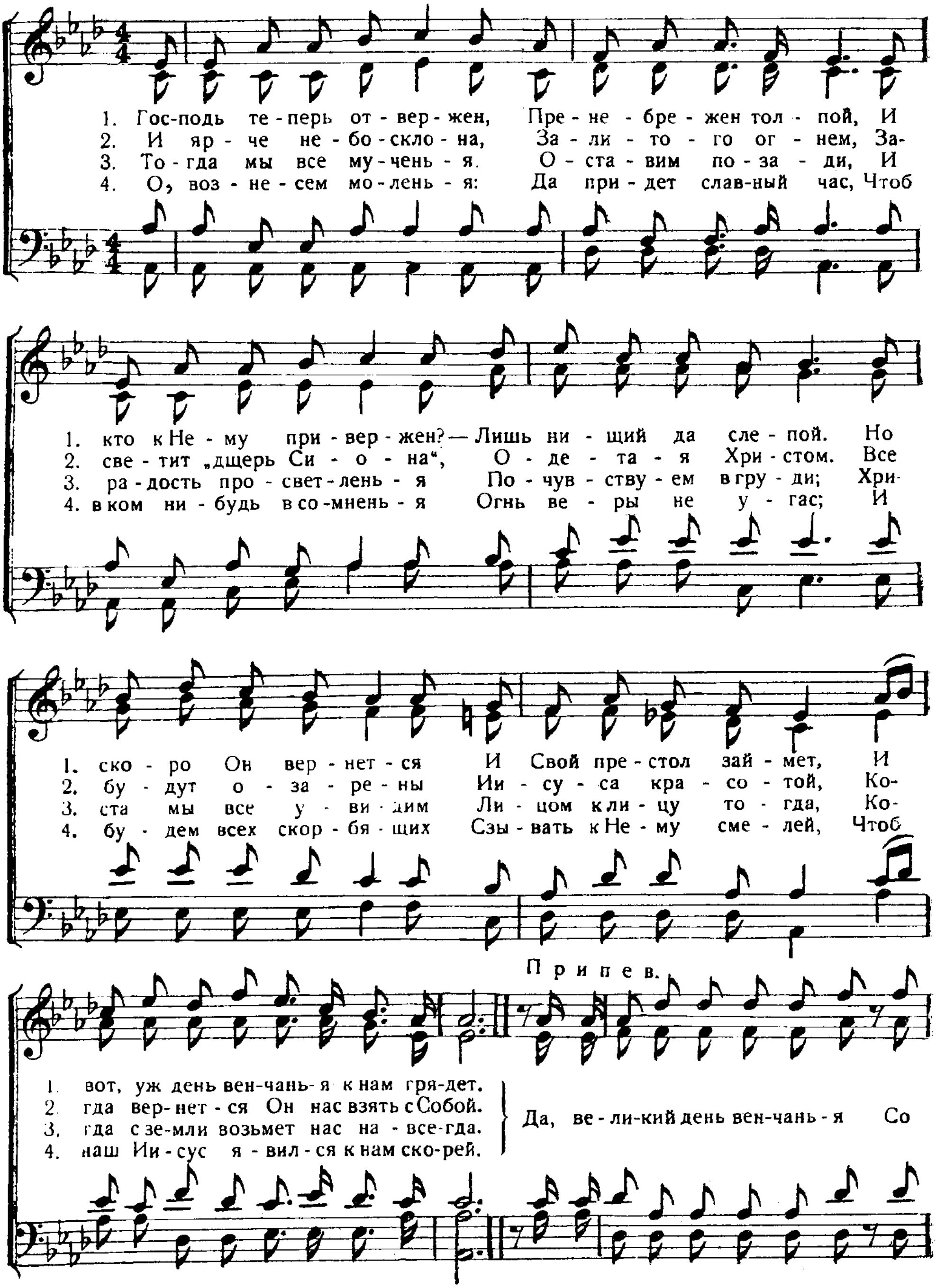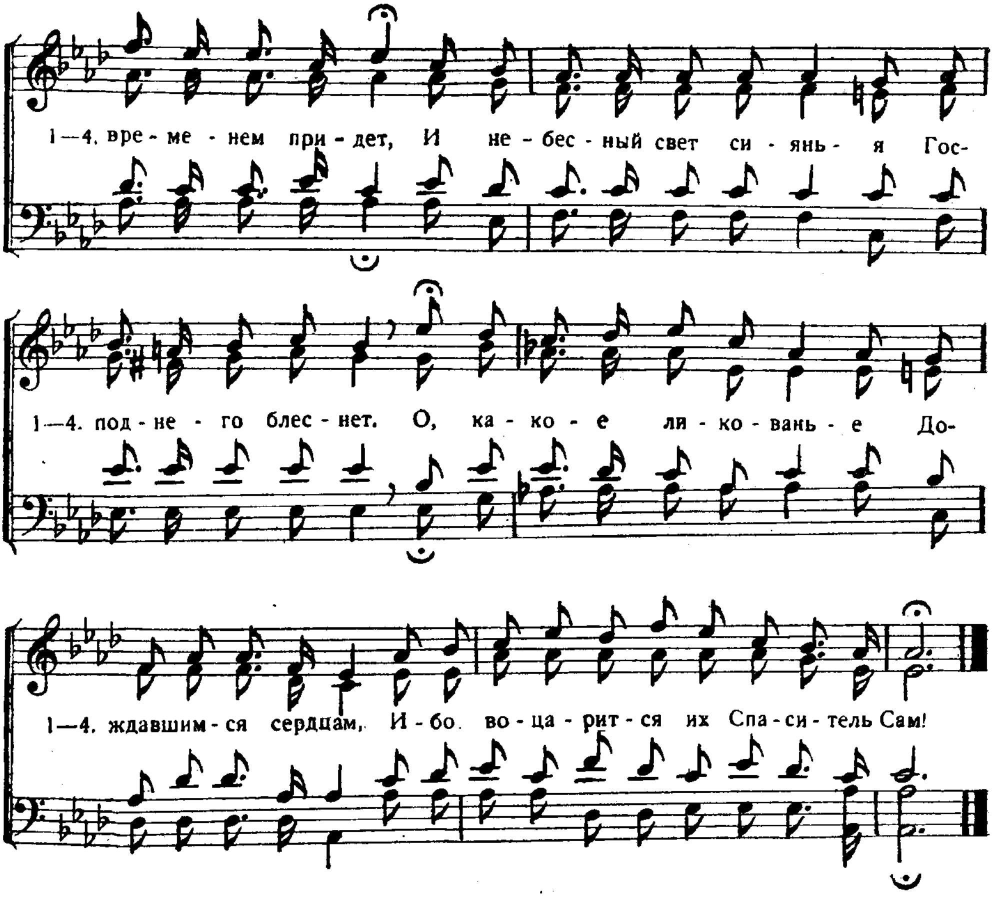



1. От ис - ку - ше - ний на э - той зем - ле, От за - блу - жде - ний в гу-
2. Чтоб я в со-мнень - я сво - и не впа - дал, Си - лы на - деж - ды сво-
3. Серд-це мо - е да ли - ку - ет все - гда, Да на смол - ка - ет хва-
4. Я уж не бу - ду ду - шо - ю стра-дать, Веч но про - слав - лю Хри-
1. би - тель-ной мгле Я о - жи - да - ю сво - бо - ды и благ
2. ей не те - рял; Ду - ха Свя - то - го в ме - ня из - ли - вай,
3. ла ни - ко - гда! В ми - ре хо - чу я лю - бить лишь Те - бя,
4. ста бла - го - дать; Бу - ду хва - лить я люб - ви пол - но - ту:
sf mf p
1. На не - бе - сах, На не - бе - сах, — — — На не - бе-
на не - бе - сах,—
2. Им у - креп - ляй! Им у - креп - ляй, — — — Им у - креп-
Им у - креп - ляй,
3. Прав - ды Ца - ря; Прав - ды Ца - ря, — — — Прав - ды Ца-
Прав - ды Ца - ря,
4. Сла - ва Хри - сту! Сла - ва Хри - сту! — — — Сла - ва Хри-
Сла - ва Хри - сту!
f sf
1. сах. — — Я о - жи - да - ю сво - бо - ды и благ На не - бе - сах.
на не - бе - сах.
2. ляй! — — Ду - ха Свя - то - го в ме - ня из - ли - вай, Им у - креп - ляй!
Им у - креп - ляй!
3. ря! — — В ми - ре хо - чу я лю - бить лишь Те - бя, Прав - ды Ца - ря!
Прав - ды Ца - ря!
4. сту! — — Бу - ду хва - лить я люб - ви пол - но - ту Сла - ва Хри - сту!
Сла - ва Хри - сту!
p

404. Господь теперь отвержен.

„Надлежит Ему . . . быть отвержену“. Лук. 17, 25.

И. Гранахан.
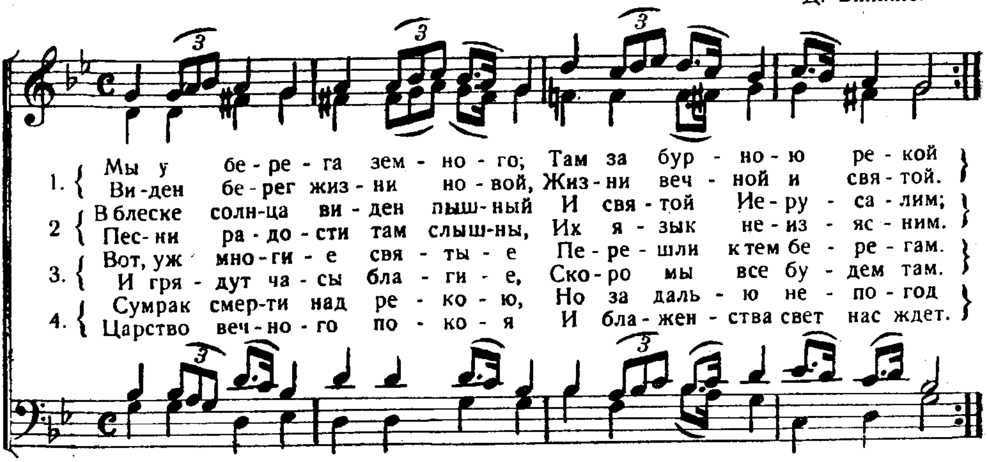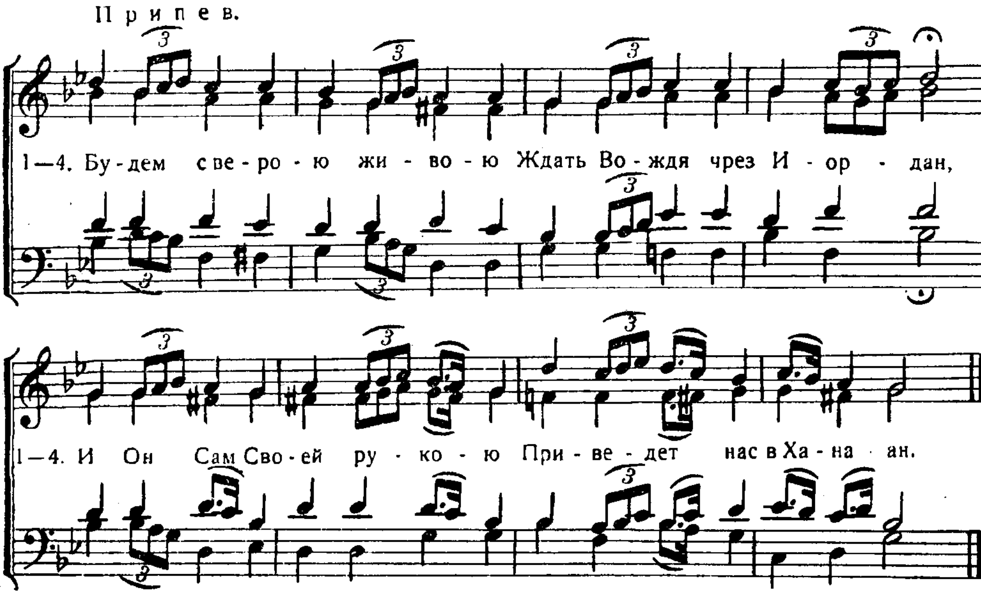




405. Мы у берега земного.

„Перейди через Иордан сей". Иис. Нав. 1, 2.

Д. Вилжис.
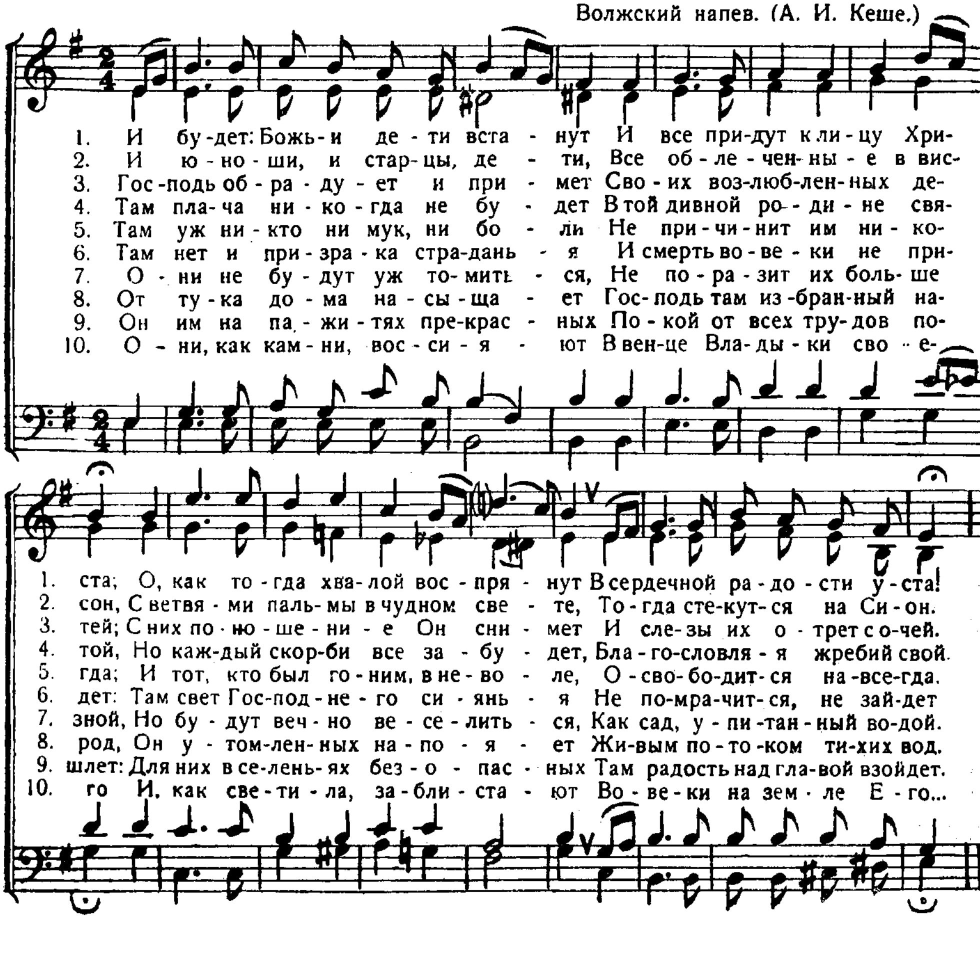




406а. И будет: Божьи дети встанут.

„Предо Мною преклонится всякое колено". Ис. 45, 23.
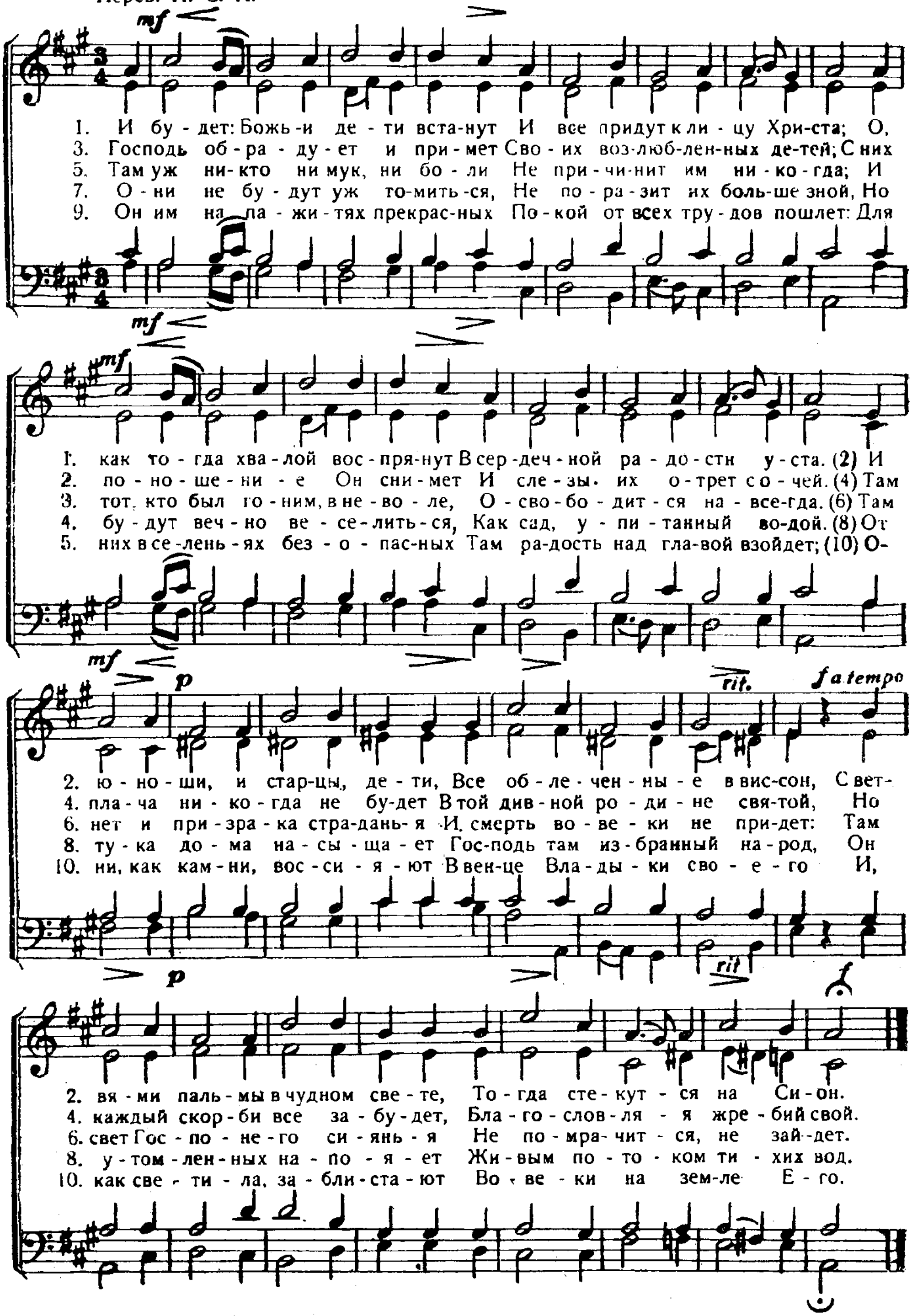
Волжский напев. (А. И. Кеше.)



406º. И будет: Божьи дети встанут.
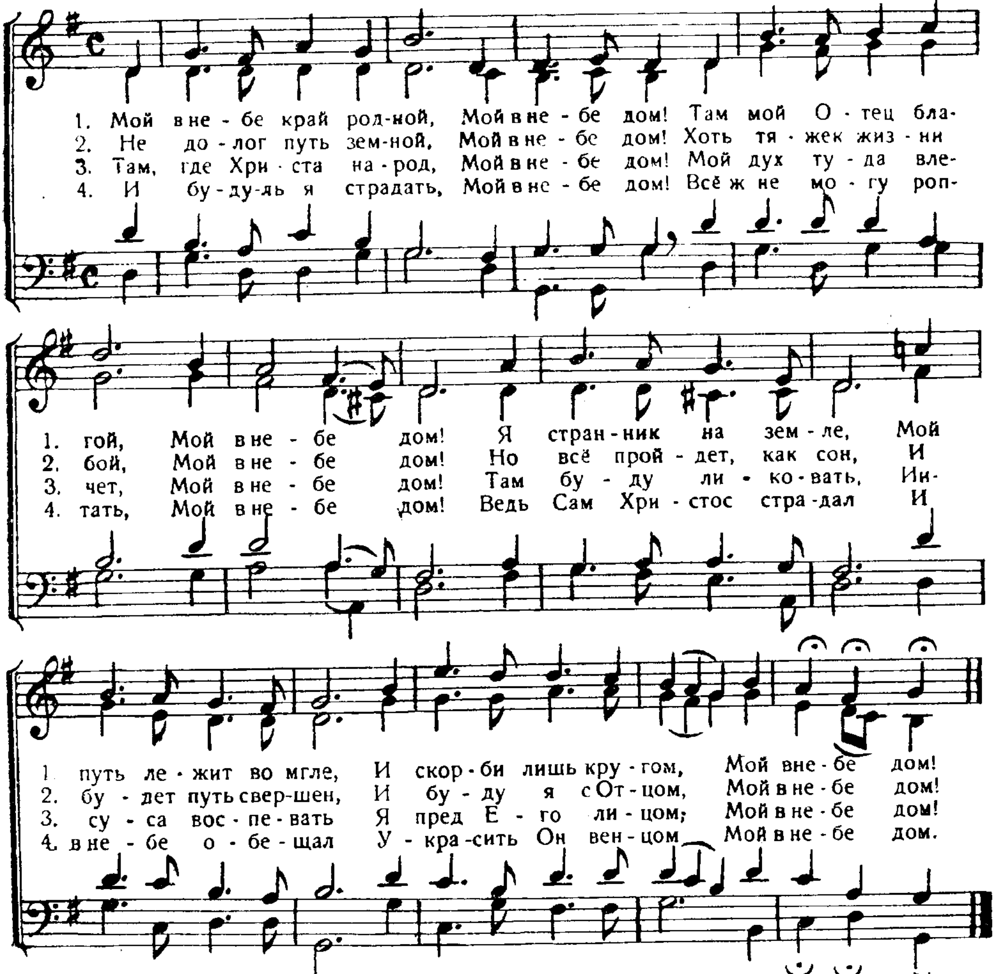
„Предо Мною преклонится всякое колено". Ис. 45, 23.

Перев. И. С. П.
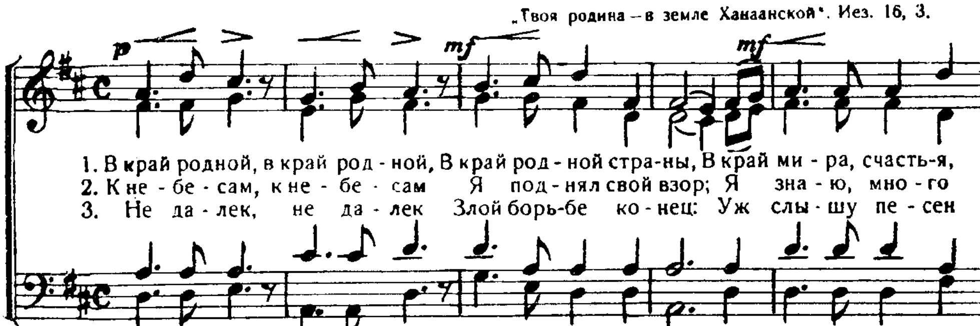


407. Мой в небе край родной.
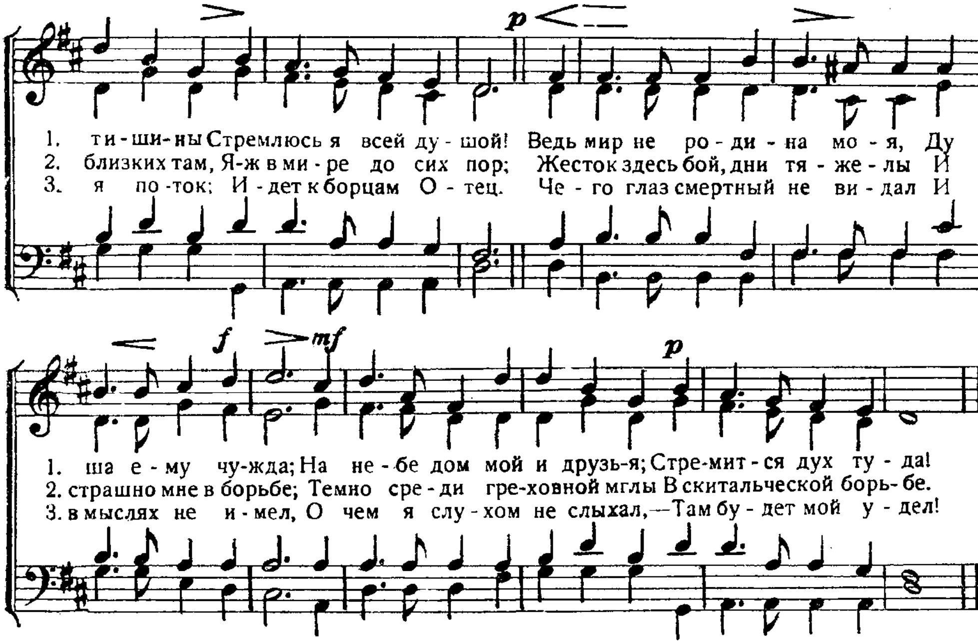
„Они стремились к лучшему, то-есть, к небесному отечеству. Евр. 11, 16.



408. В край родной!

„Твоя родина — в земле Ханаанской“. Иез. 16, 3.
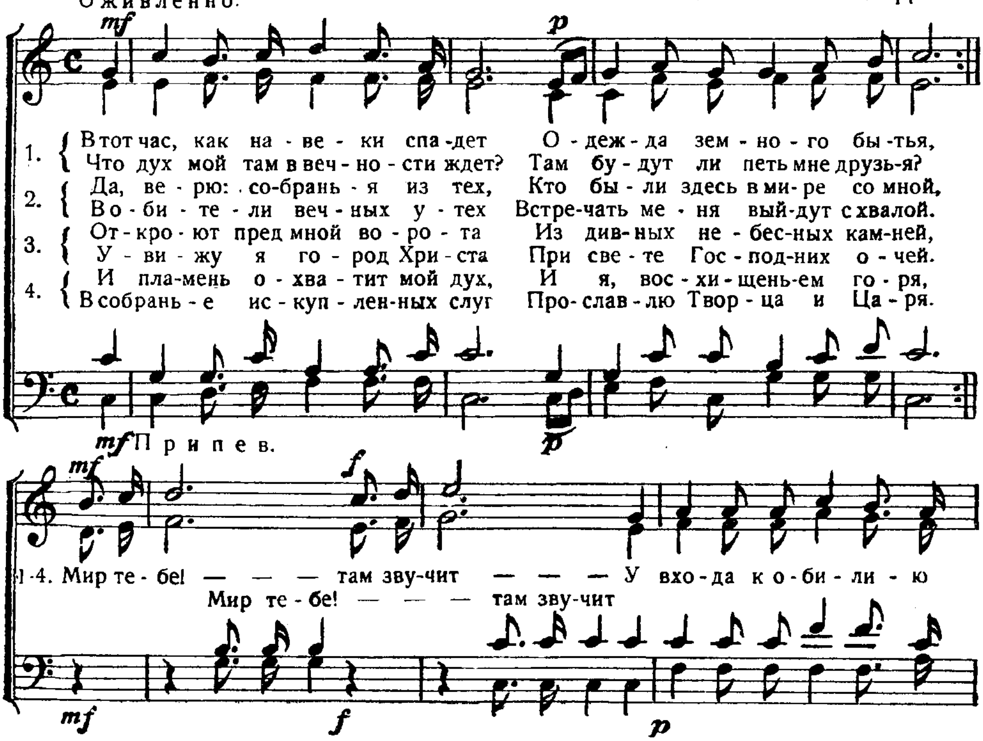




409. В тот час, как навеки спадет...
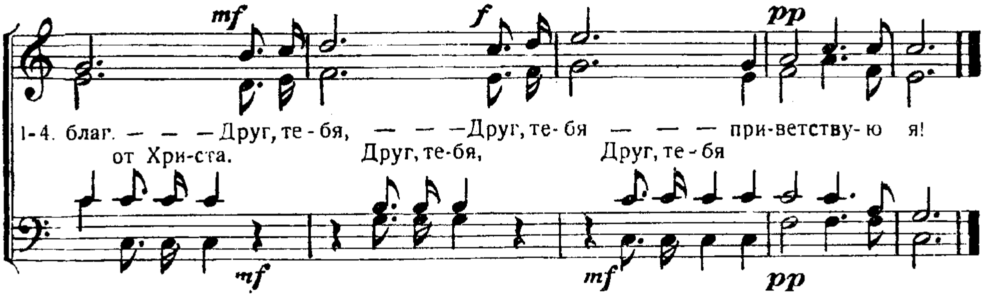
„Желаем лучше выйти из тела и водвориться у Господа. 2. Кор. 5, 8.

Перев. И. С. П.

Оживленно.

J. F. Knapp.
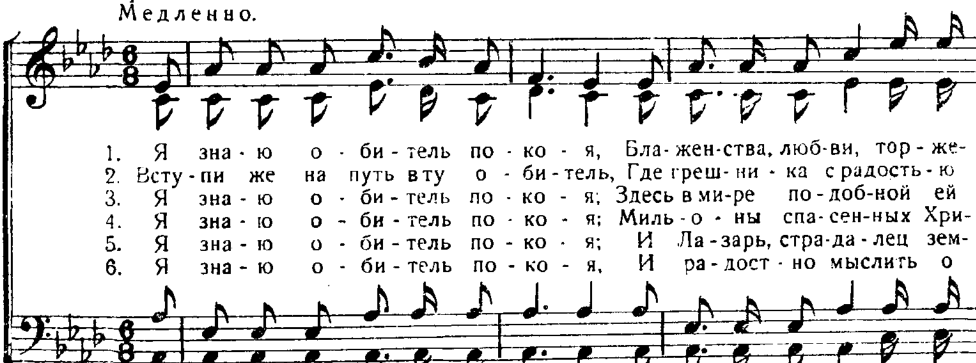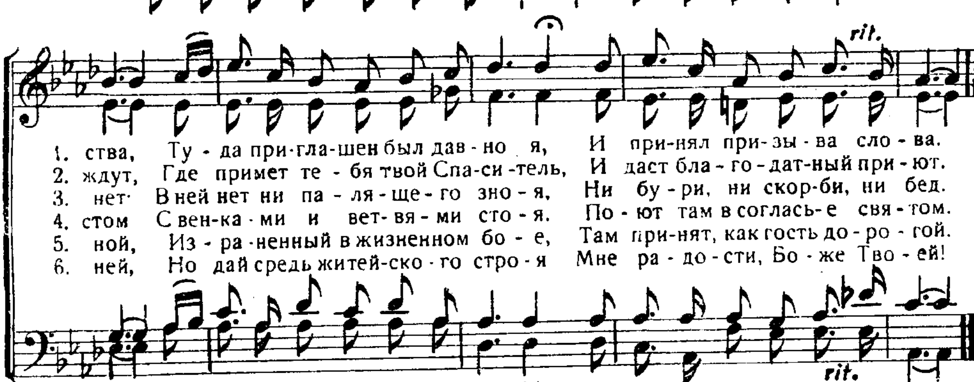




410. Я знаю обитель покоя.

Перев. И С. П. „Постараемся войти в покой" Евр. 4, 11.

Медленно.

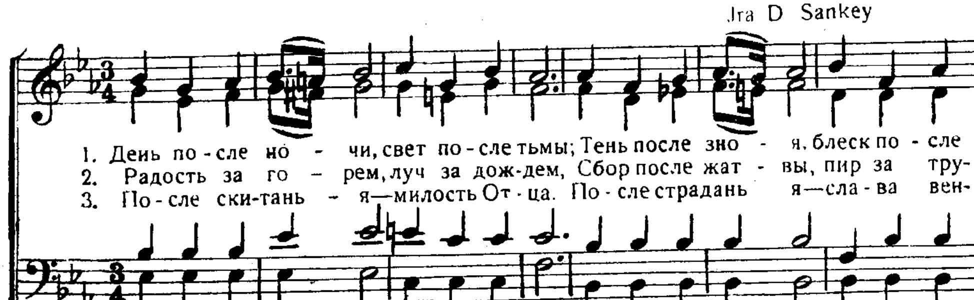


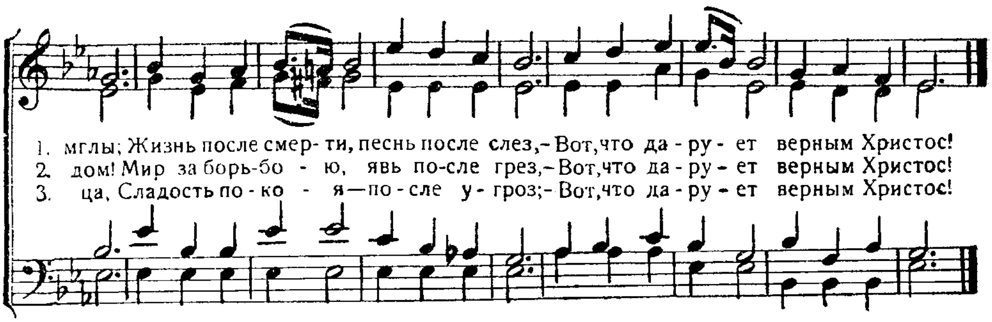


411. День после ночи, свет после тьмы.

„Изменю печаль их на радость" Иер. 31, 13

Jra D Sankey
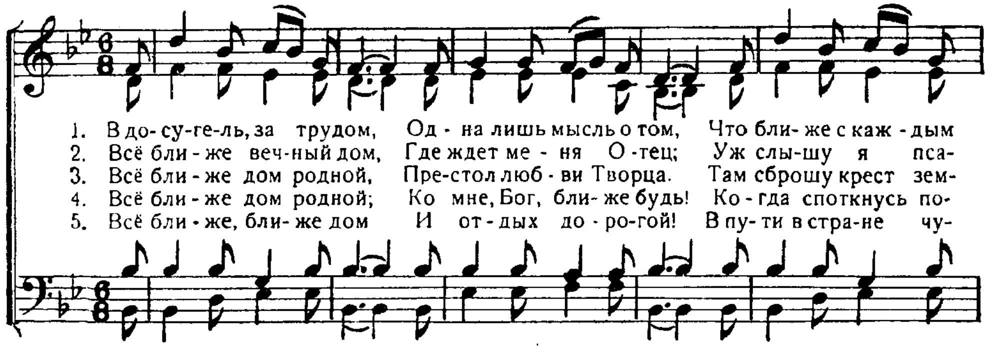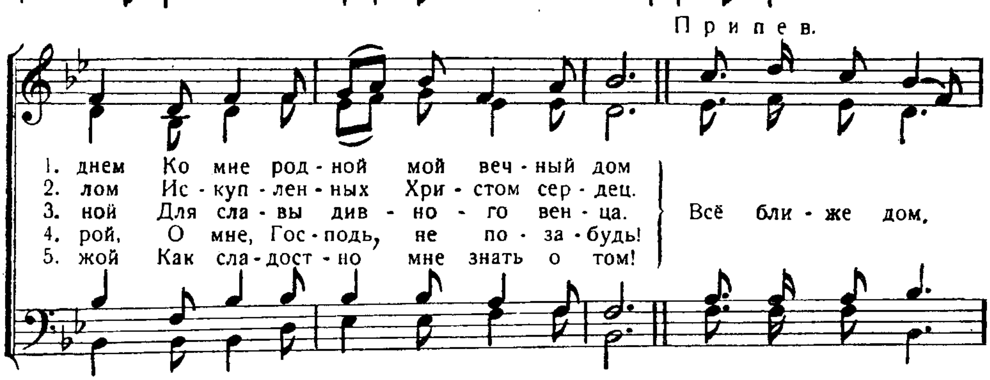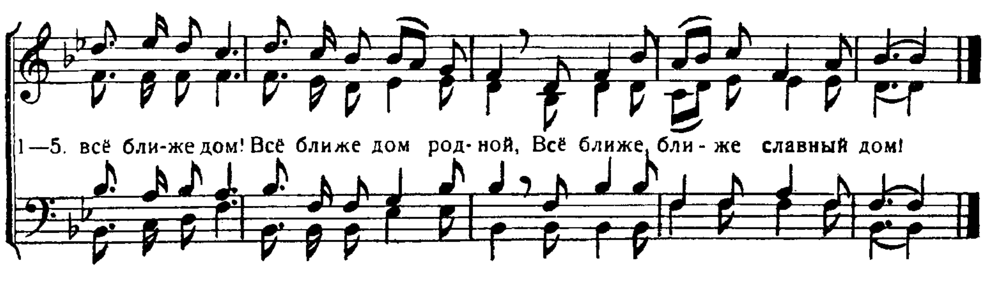




412. В досуге-ль, за трудом.

„Близко, при дверях". Марк. 13, 29.

Перев. И. С. П.







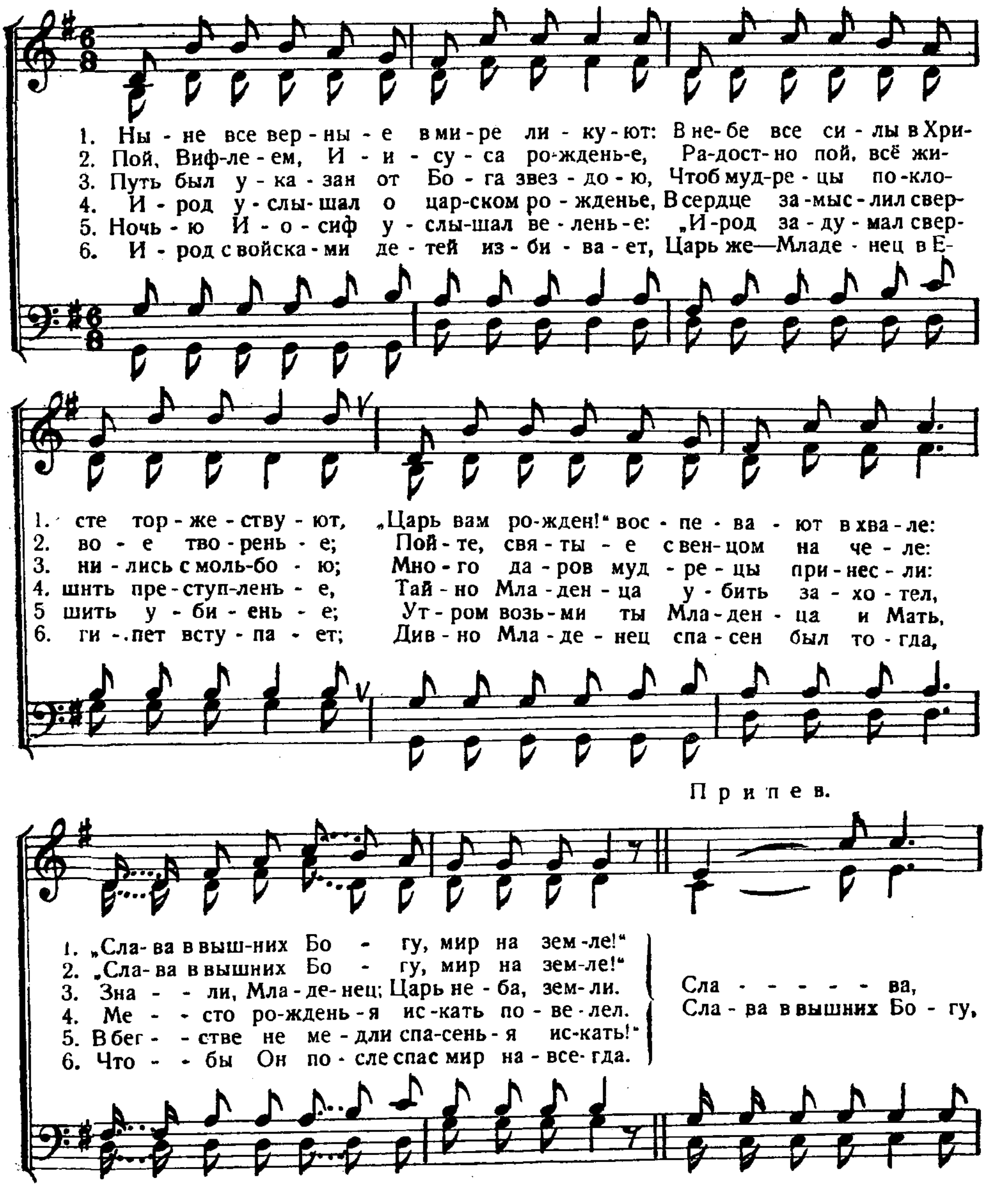
XI.
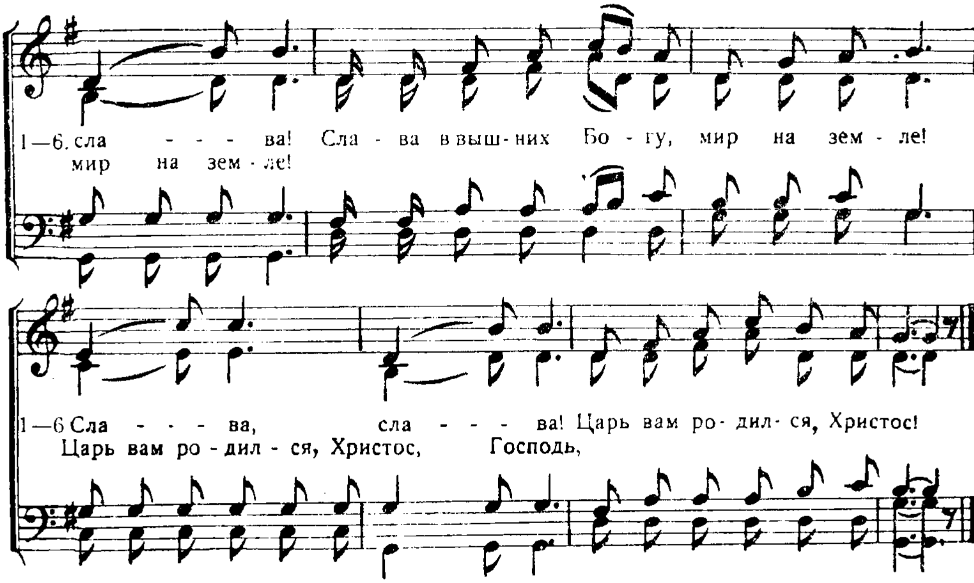
ПЕСНИ НА РАЗНЫЕ СЛУЧАИ ХРИСТИАНСКОЙ ЖИЗНИ.

413. Ныне все верные в мире ликуют.

„Возрадуются все уповающие на Тебя, будут вечно ликовать“ Пс. 5. 12

Рождественский гимн. G. F. Root.

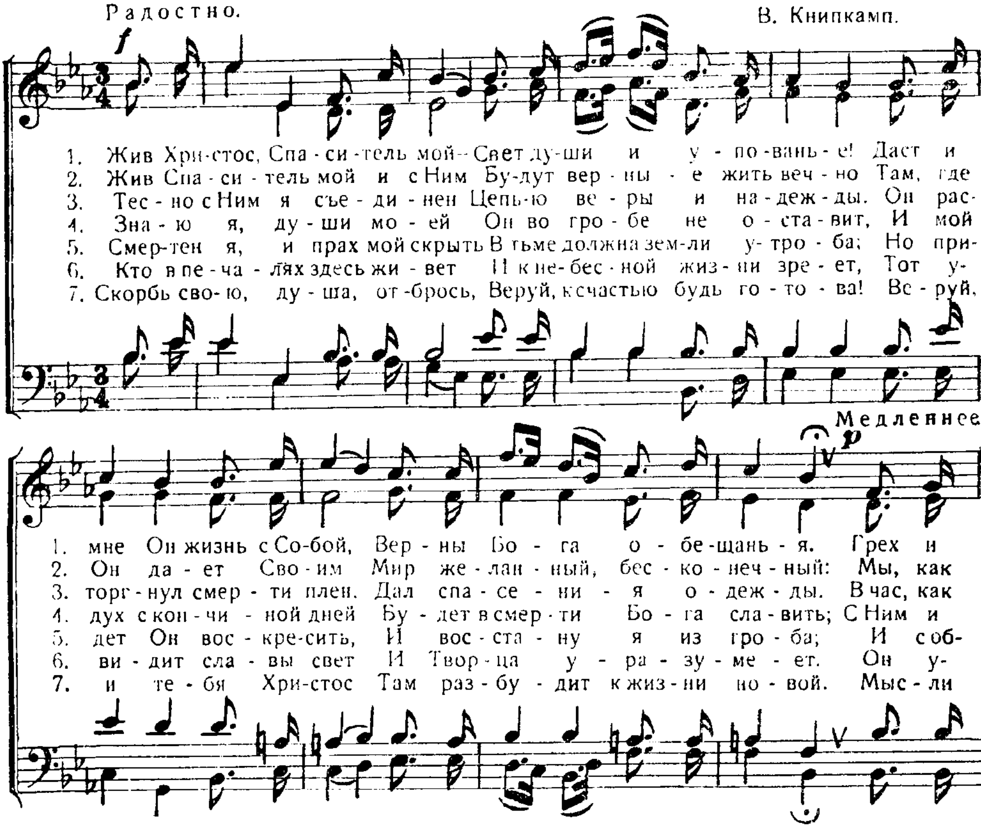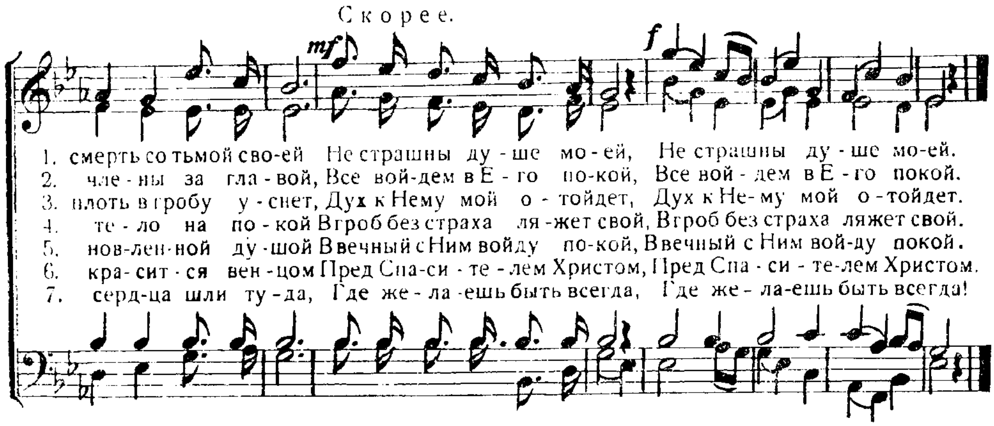




414. Жив Христос, Спаситель мой.

Я знаю, Искупитель мой жив, и Он в последний день восставит из праха... Иов. 19, 25.

Радостно. В. Книпкамп.
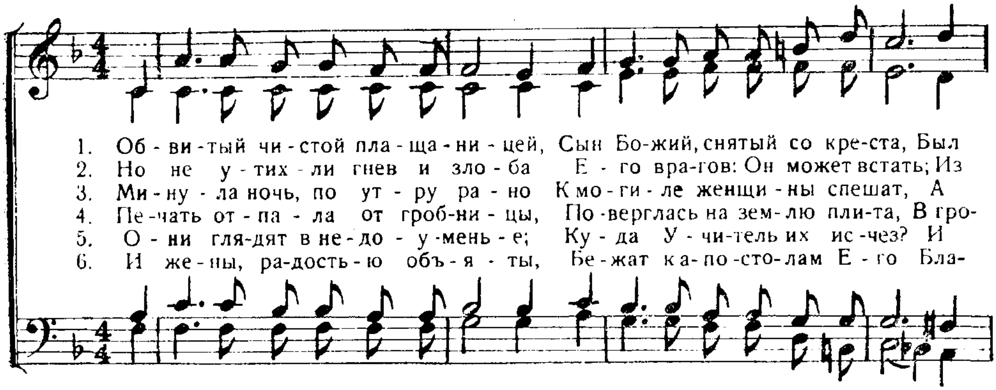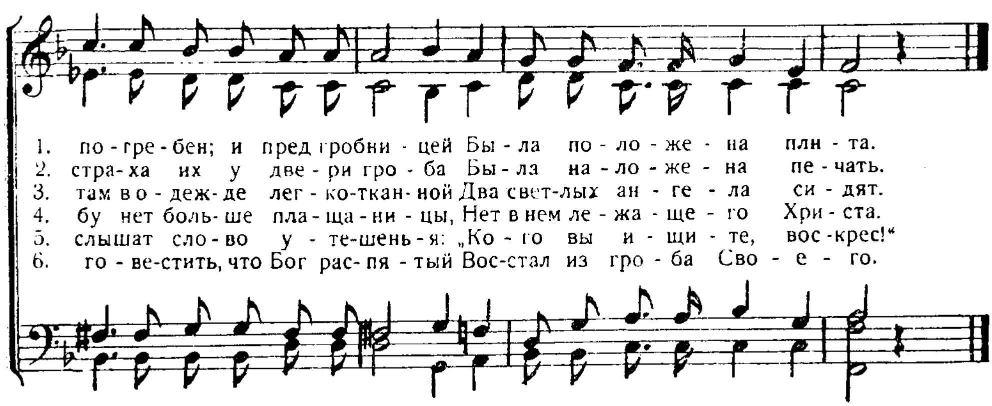




415ᵃ. Обвитый чистой плащаницей.

Ангел . . . отвалил камень от двери гроба. Матф. 28, 2.

Пасхальный гимн.





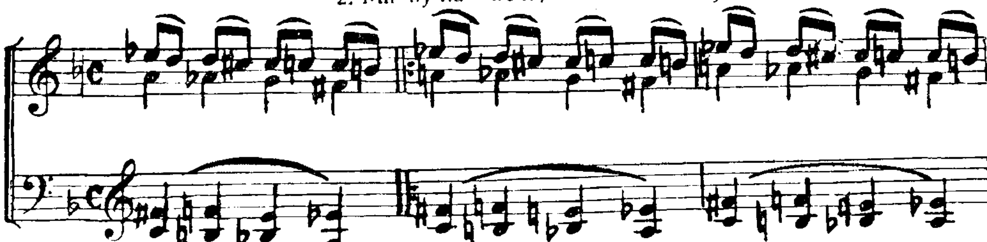
415б. Обвитый чистой плащаницей.

Ангел... отвалил камень от двери гроба. Матф. 28, 2
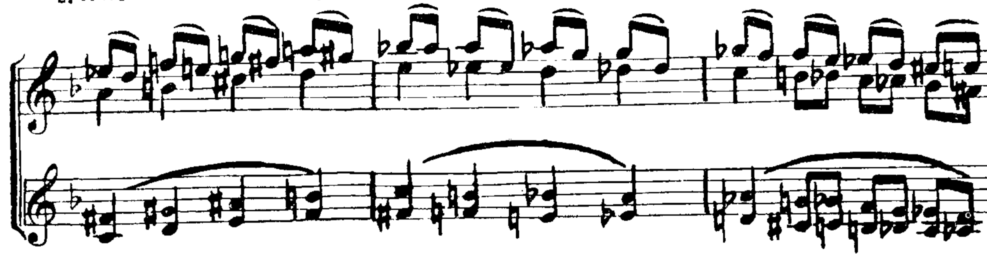
Слова И. С. П. | Г. А. Драненко.

Мелодекламация.
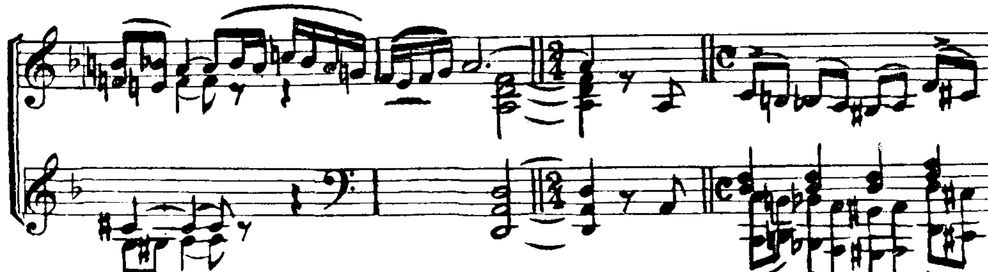
1. Об-витый чи - стой пла- ща ни - цей
2. Ми-ну-ла ночь, по ут- ру ра - но
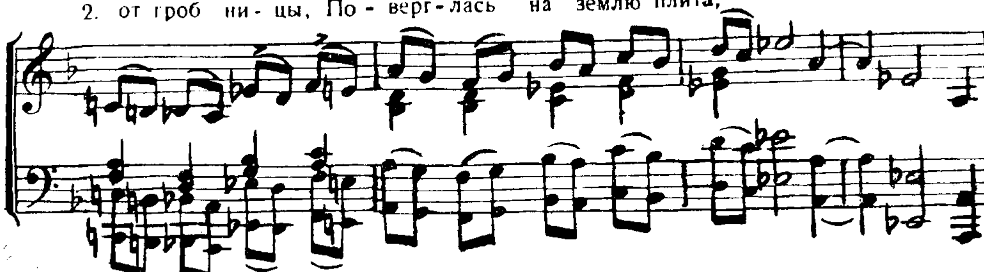


1. Сын Бо - жий, снятый со кре - - - ста, Был по - гре -
2. К мо - ги - ле жен - щи - ны спе - - шат, А там во -
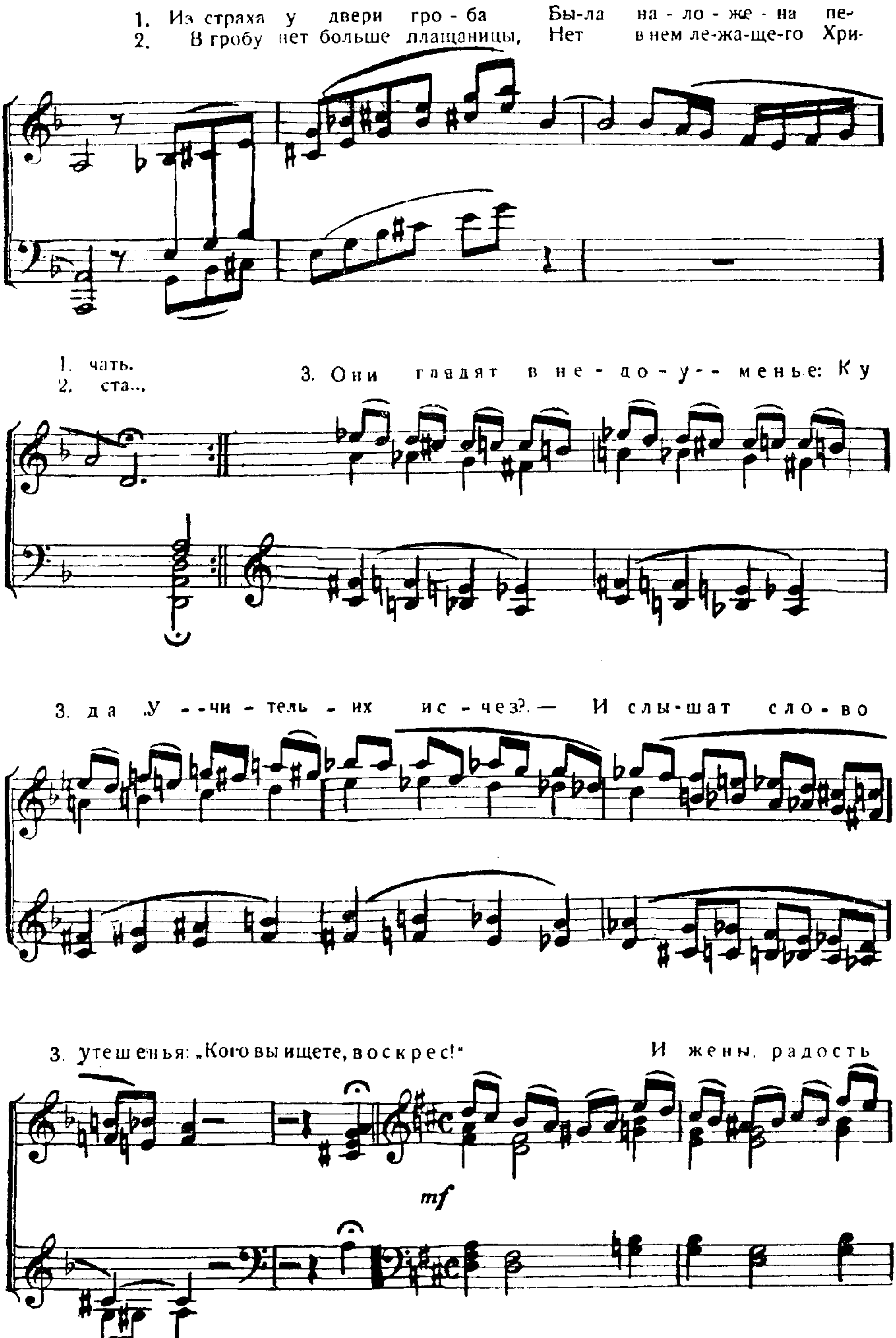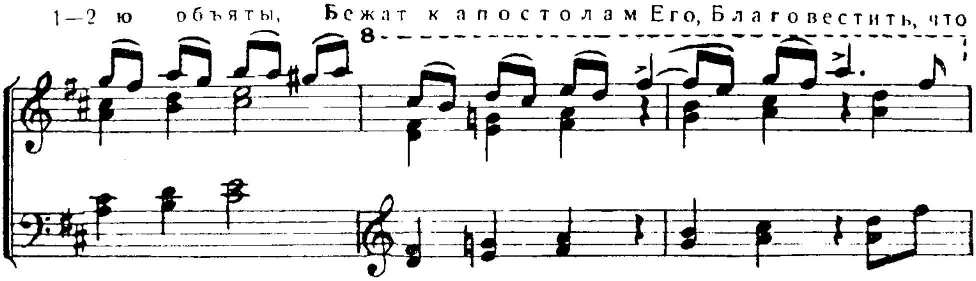


1. бен; и пред гробни-цей Бы-ла по-ложена плита Но не у- тих-ли
2. дежде лег - кож-анной Два светлых ангела сидят... Пе - чать от- па-ла
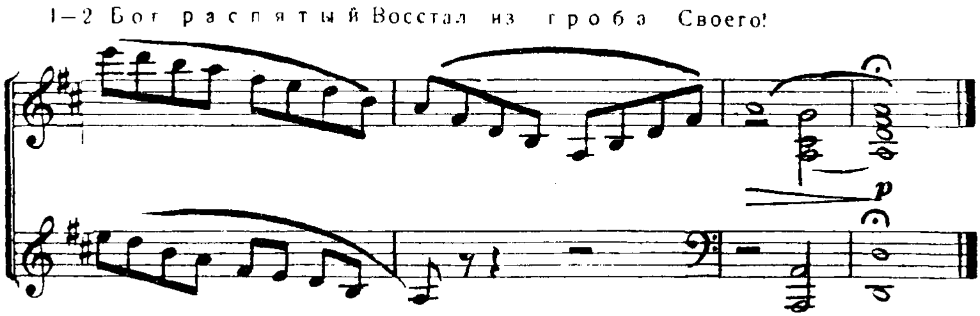


1. гнев и зло- ба Е - го вра - гов: Он может встать;—
2. от гроб ни - цы, По - верг- лась на землю плита,




1. Из страха у двери гро - ба Бы-ла на - ло - же - на пе-
2. В гробу нет больше плащаницы, Нет в нем ле-жа-ще-го Хри-
1. чать.
2. ста...
3. Они глядят в не - до - у - - менье: Ку
3. да „У - - чи - тель - их ис - чез?.— И слы-шат сло-во
3. утешенья: „Кого вы ищете, воскрес!"
И жены, радость
mf
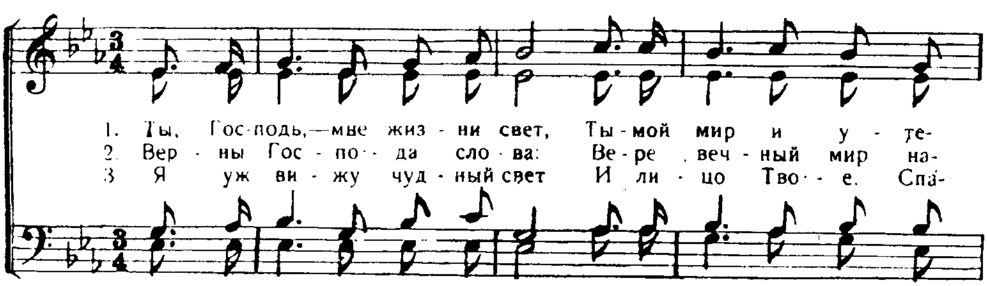


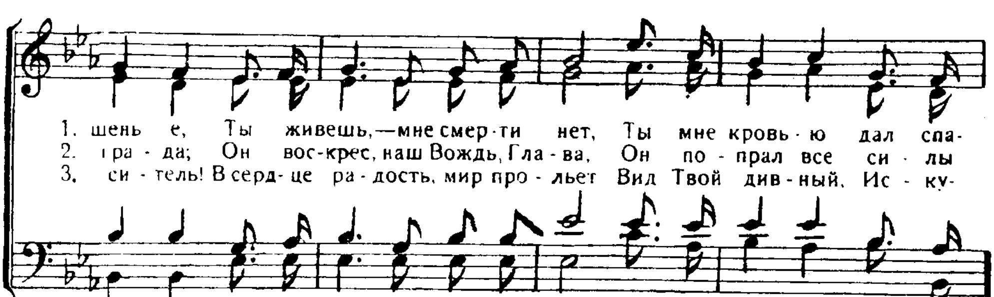


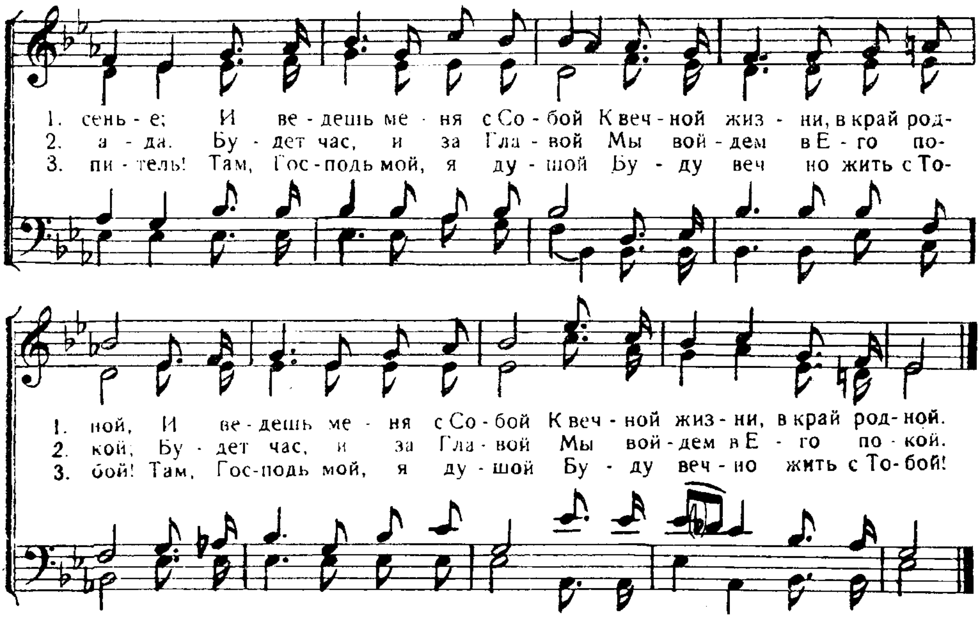
416. Ты, Господь,—мне жизни свет!

„Свет пришел в мир" Иоан. 3, 19

Пасхальный гимн.
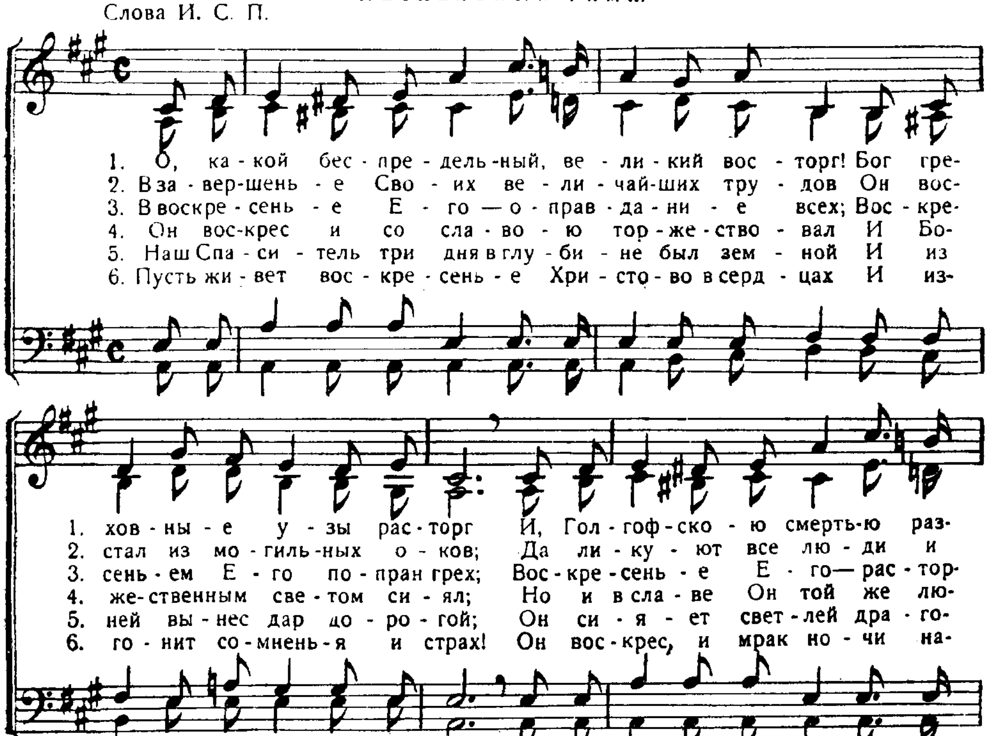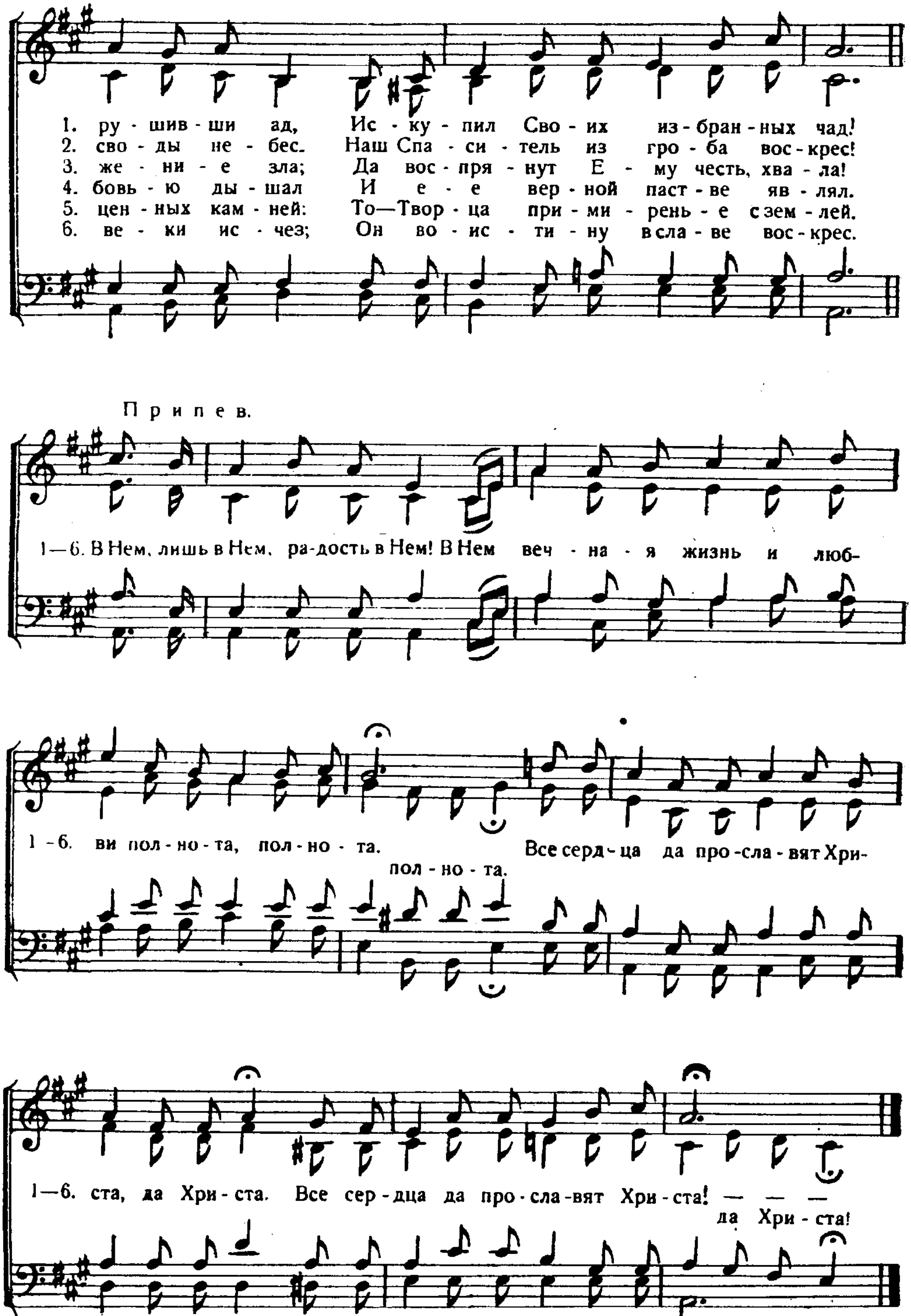






417. О, какой беспредельный, великий восторг!

Бог воскресил Его, расторгнув узы смерти. Деян. 2. 24

Пасхальный гимн.

Слова И. С. П.
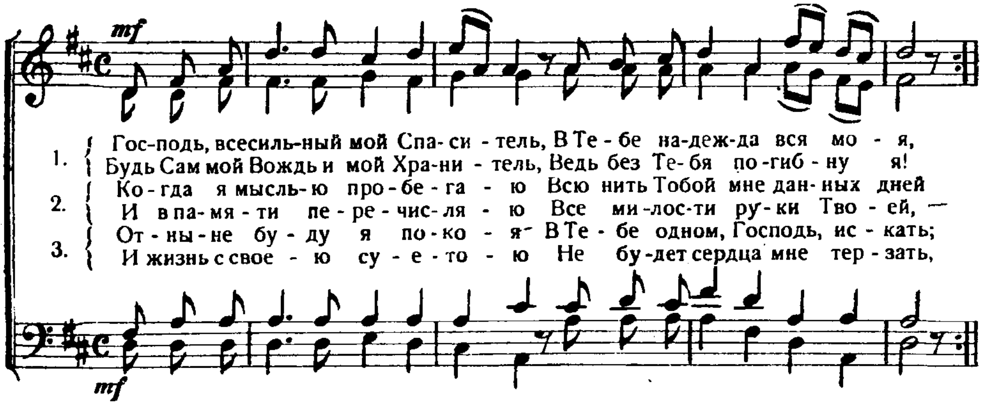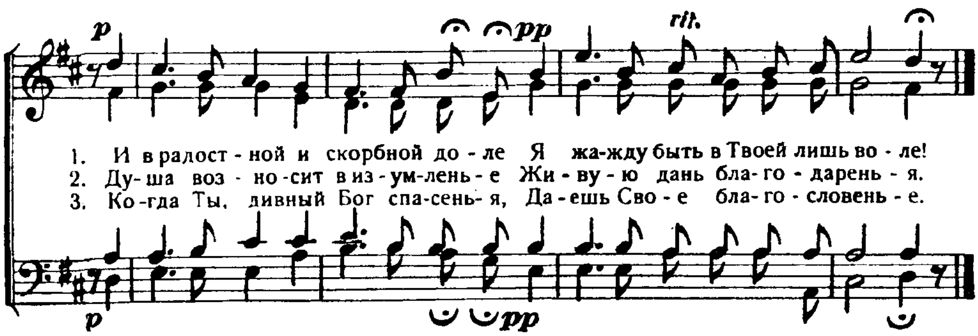



1. ру - шив - ши ад, Ис - ку - пил Сво - их из - бран - ных чад!
2. сво - ды не - бес. Наш Спа - си - тель из гро - ба вос - крес!
3. же - ни - е зла; Да вос - пря - нут Е - му честь, хва - ла!
4. бовь - ю ды - шал И е - е вер - ной паст - ве яв - лял.
5. цен - ных кам - ней: То—Твор - ца при - ми - рень - е с зем - лей.
6. ве - ки ис - чез; Он во - ис - ти - ну в сла - ве вос - крес.
Припев.
1—6. В Нем, лишь в Нем, ра-дость в Нем! В Нем веч - на - я жизнь и люб-
1-6. ви пол - но - та, пол - но - та. Все серд - ца да про - сла - вят Хри-
пол - но - та.
1—6. ста, да Хри - ста. Все сер - дца да про - сла - вят Хри - ста! — — —
да Хри - ста!

418. Господь, всесильный мой Спаситель!

На Него надежда моя. Пс. 61, 6.

В. Книпкамп.
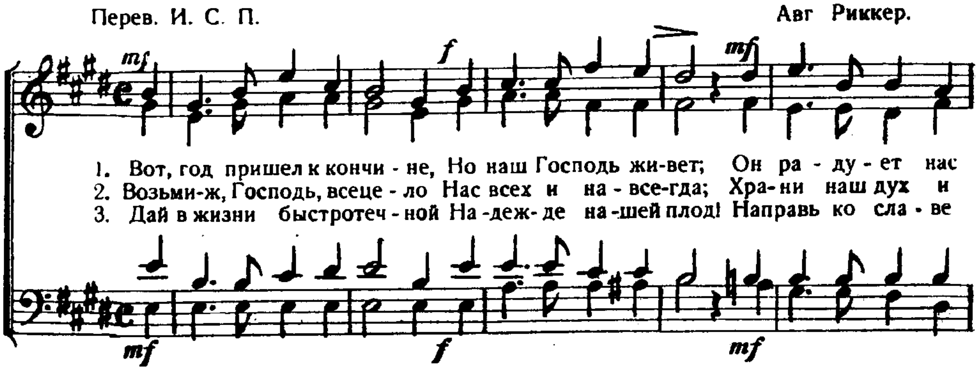




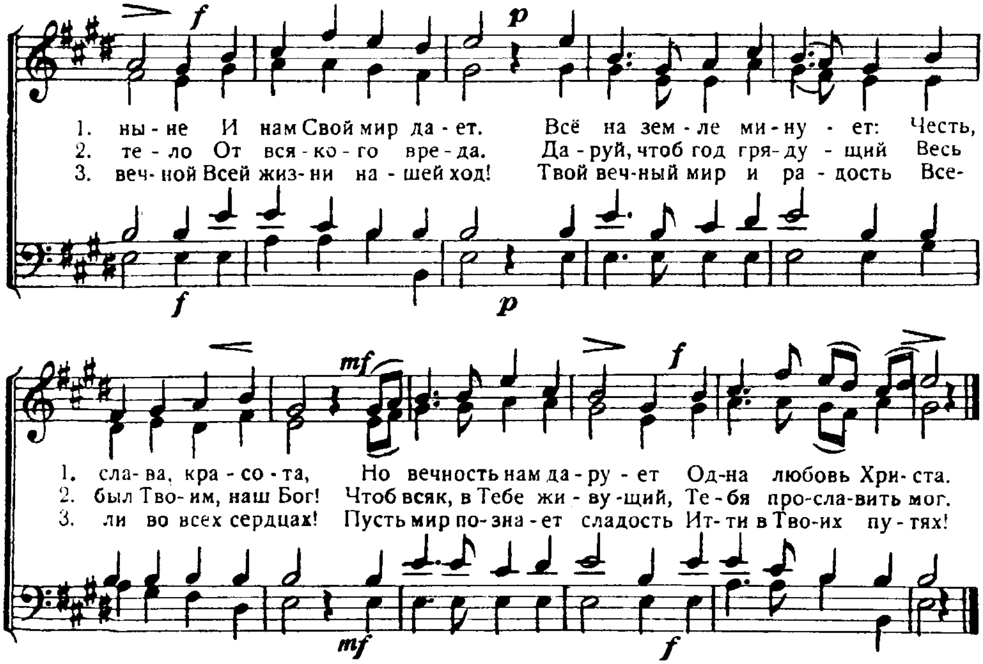
419. Вот, год пришел к кончине.

Научи нас... счислять дни наши. Пс. 89, 12.

На Новый Год.

Перев. И. С. П. Авг Риккер.
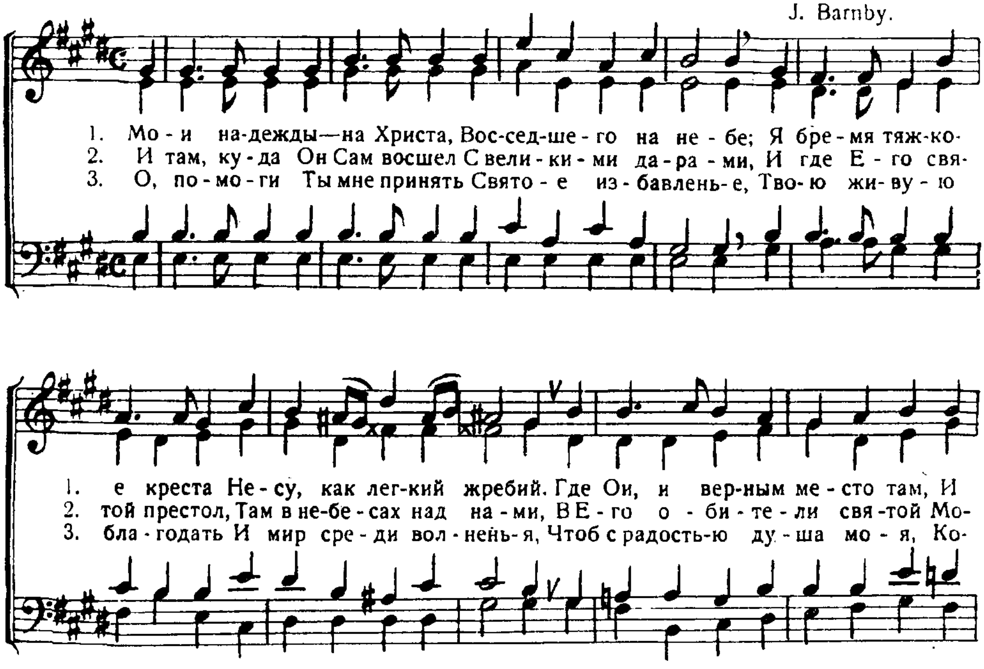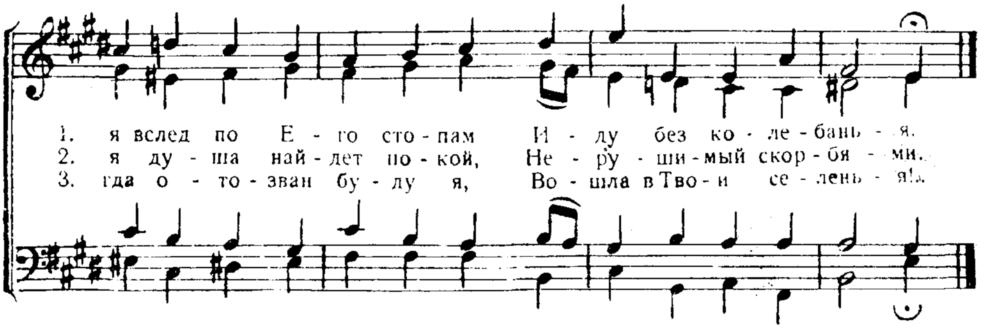




420. Мои надежды — на Христа.

Надежда моя на Господа. Плач. Иер. 3, 18.

J. Barnby.
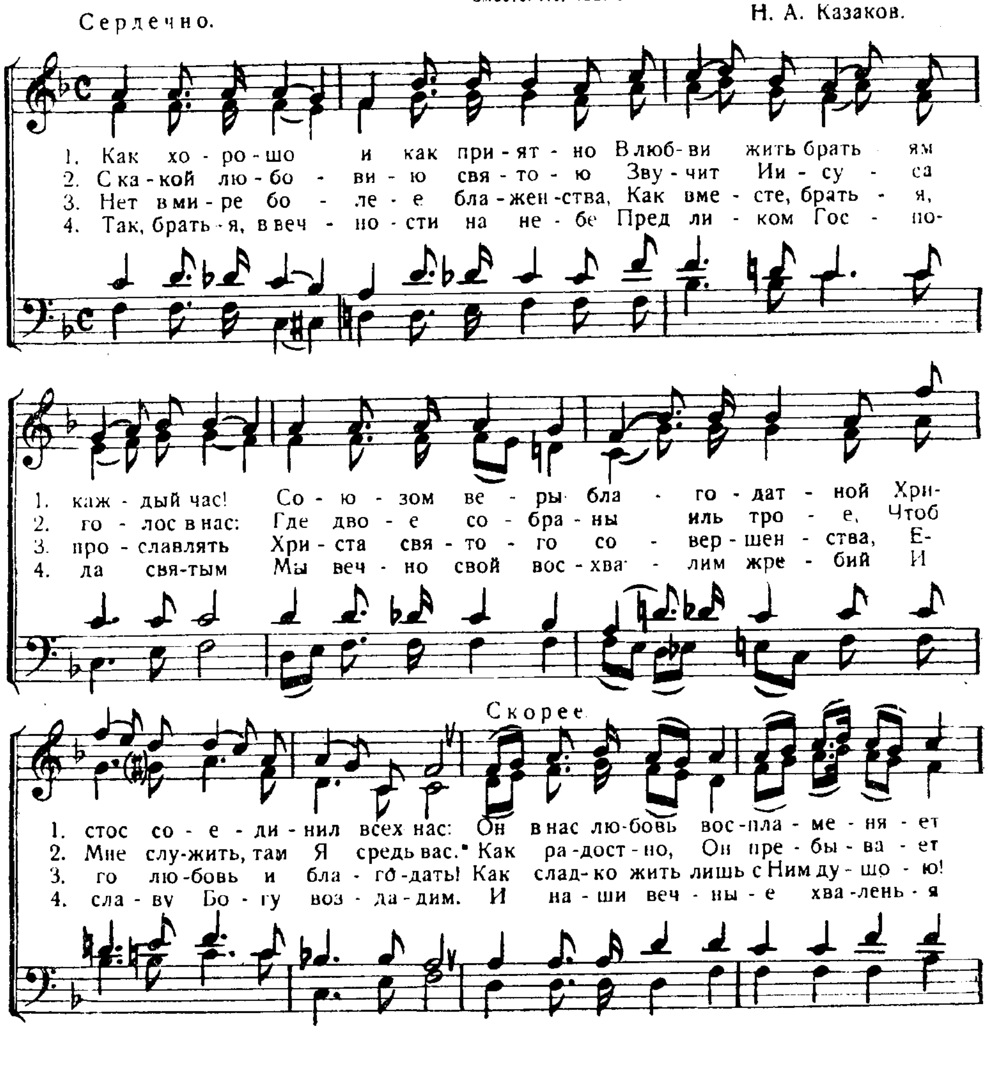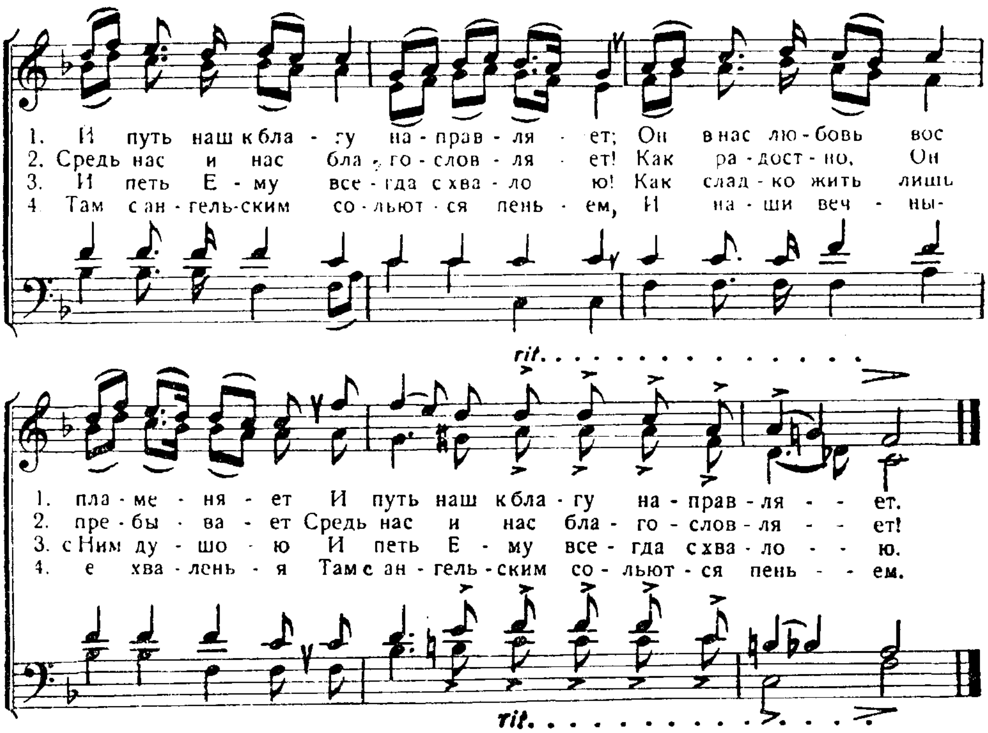




421. Как хорошо и как приятно...

Как хорошо и как приятно жить братьям вместе. Пс. 132. 1
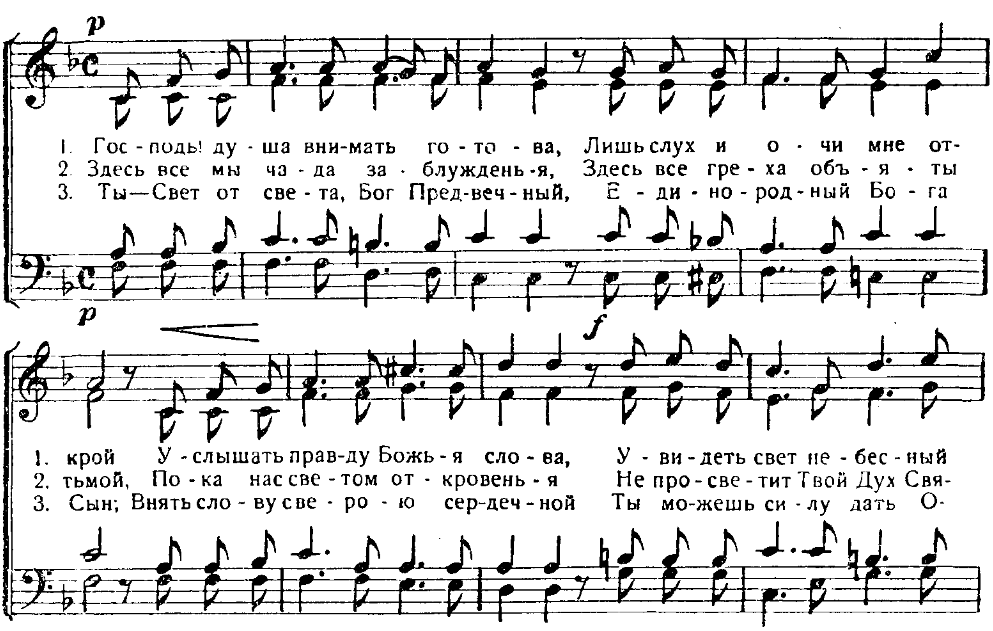
Н. А. Казаков.
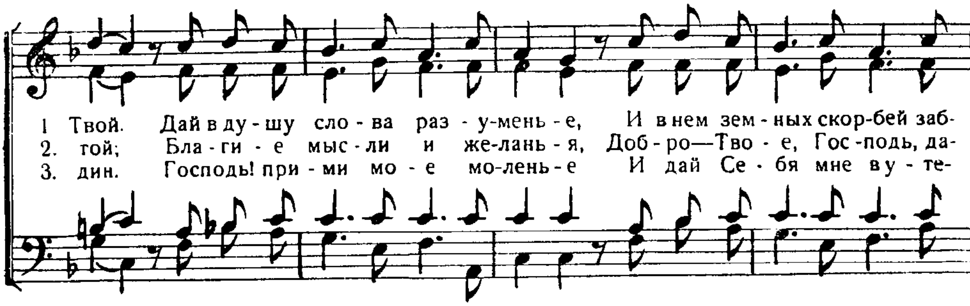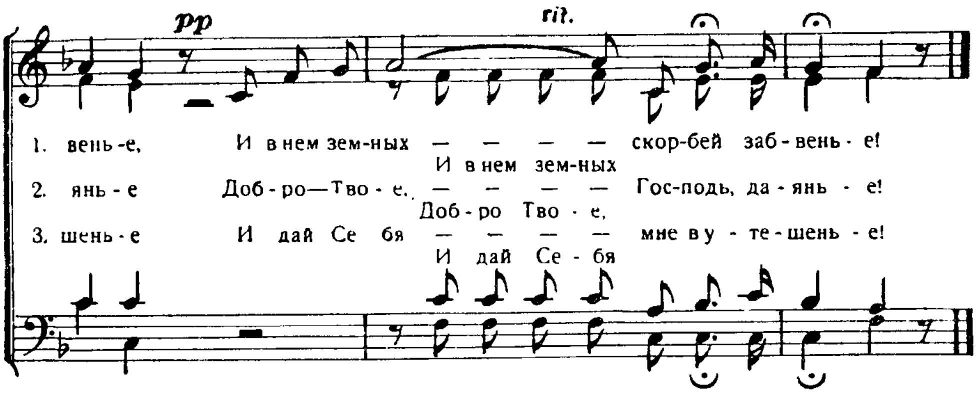




422*). Господь, душа внимать готова!

Укажи мне, Господи, путь уставов Твоих. Пс. 118, 33.



*) Исполняется также на мотив „Коль славен" — см. Гусли № 168
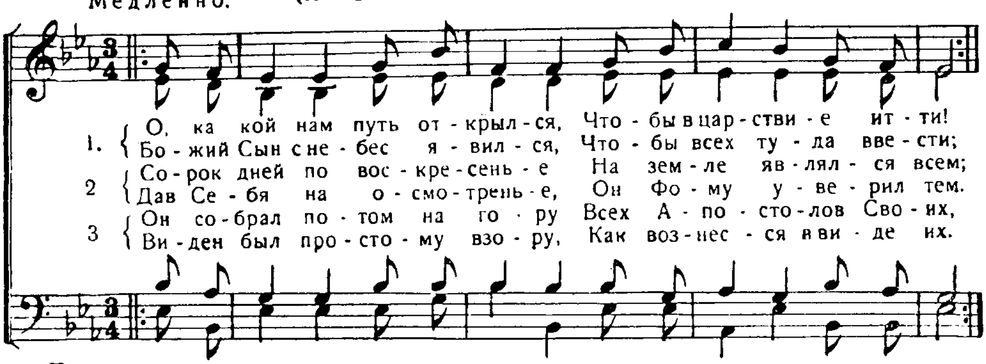




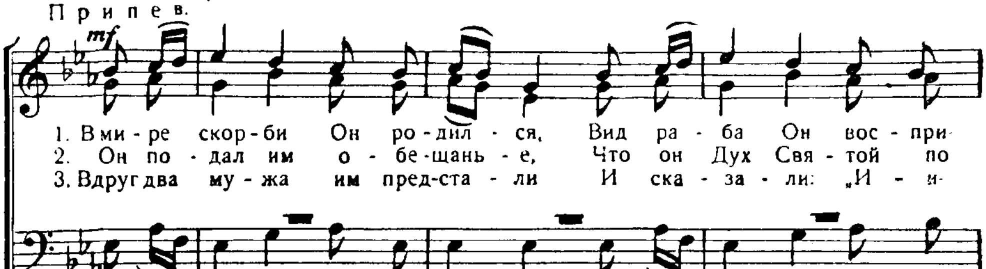
423. О, какой нам путь открылся.
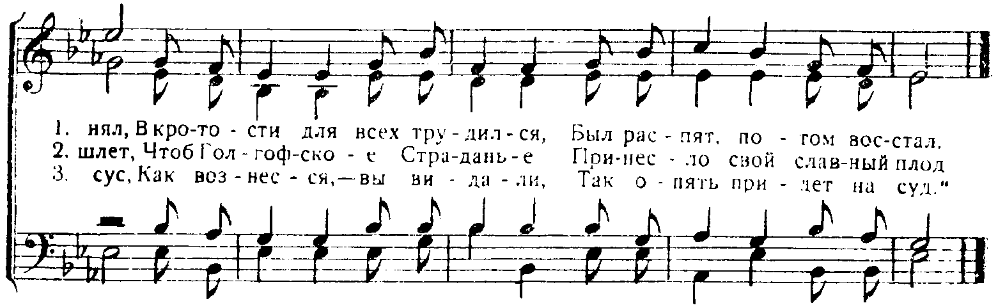
Сей Иисус... придет таким же образом, как вы видели Его восходящим. Деян. 1, 11.

Медленно. (На Вознесение Господне).
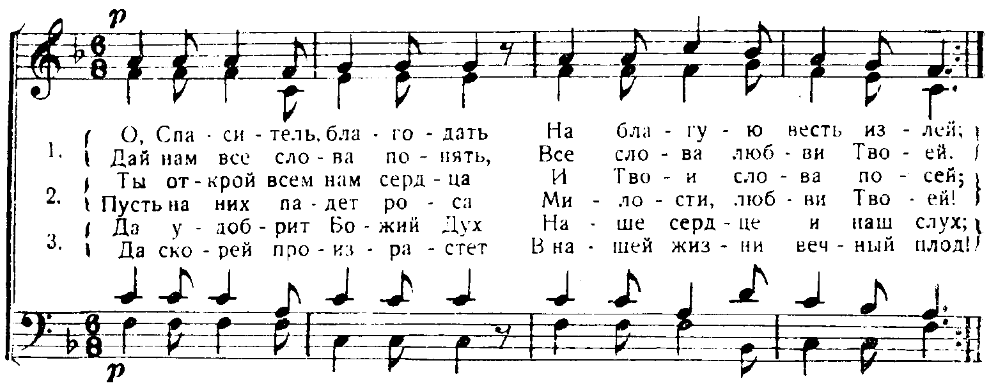


Припев.
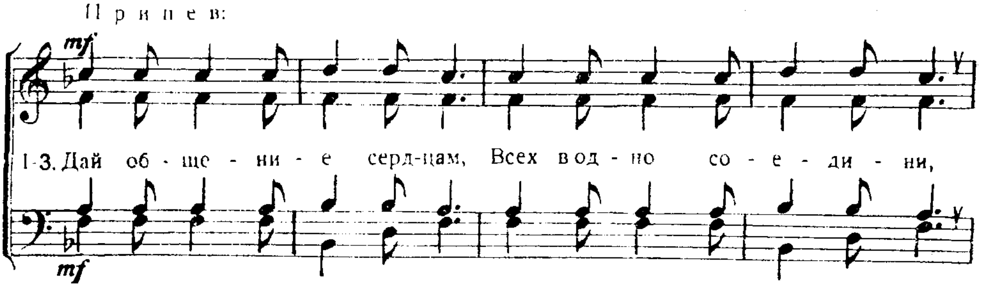




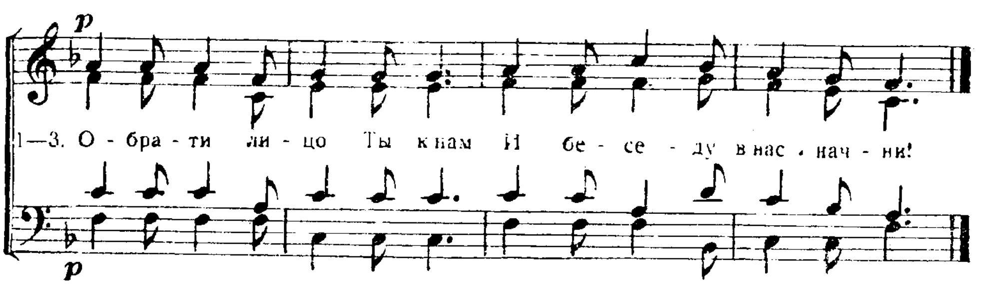
424. О, Спаситель, благодать на благую весть излей!

Дай мне уразуметь путь повелений Твоих. Пс. 118, 27.



Припев:



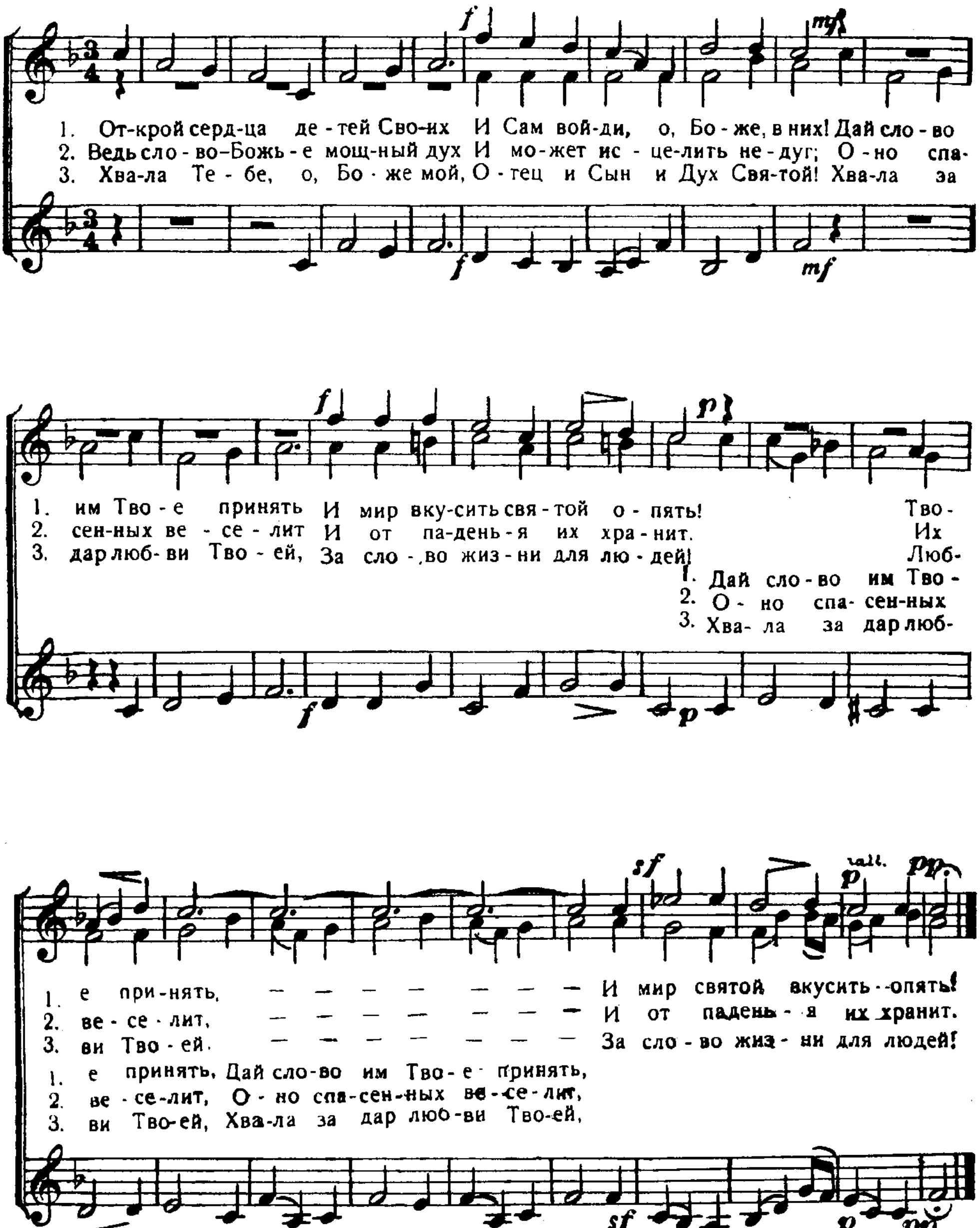


425. Открой сердца детей Своих!

„Послал Меня исцелять сокрушенных сердцем"
Лук. 4, 18.
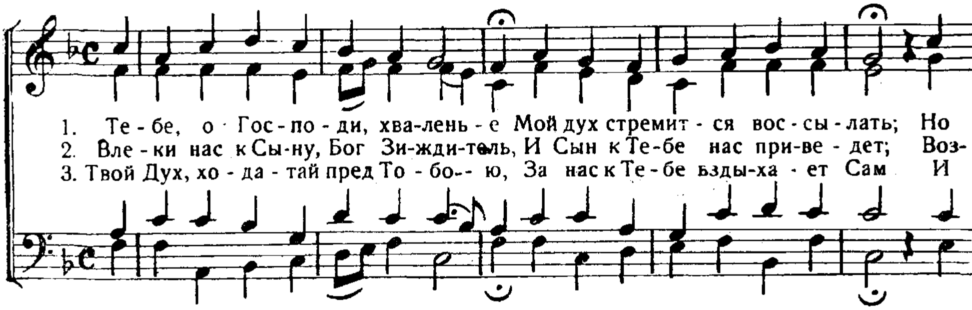
(Женский хор).
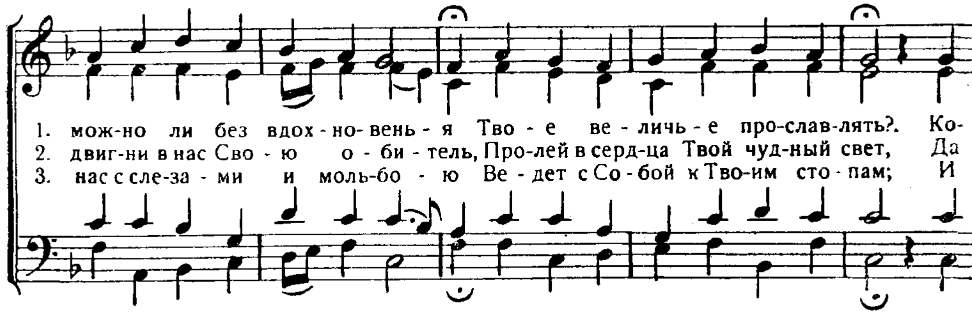
dolce. К. Штейн.
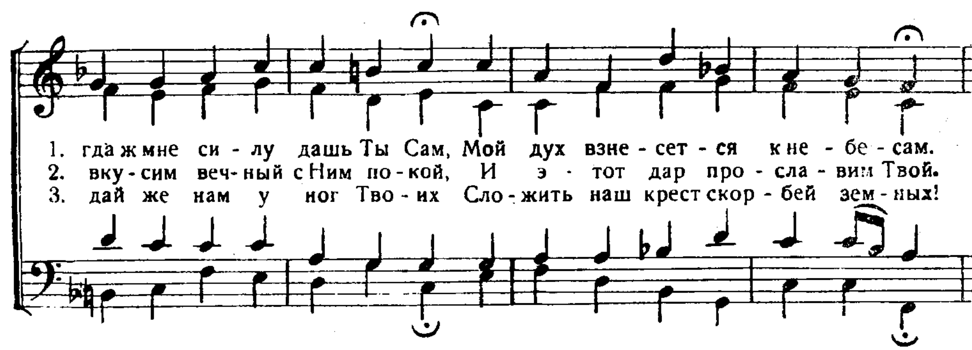


426. Тебе, о, Господи, хваленье!

... Тогда отверз им ум. Лук. 24, 45.
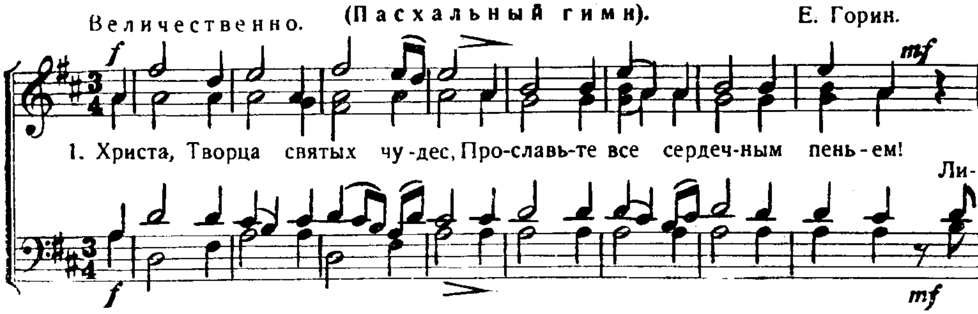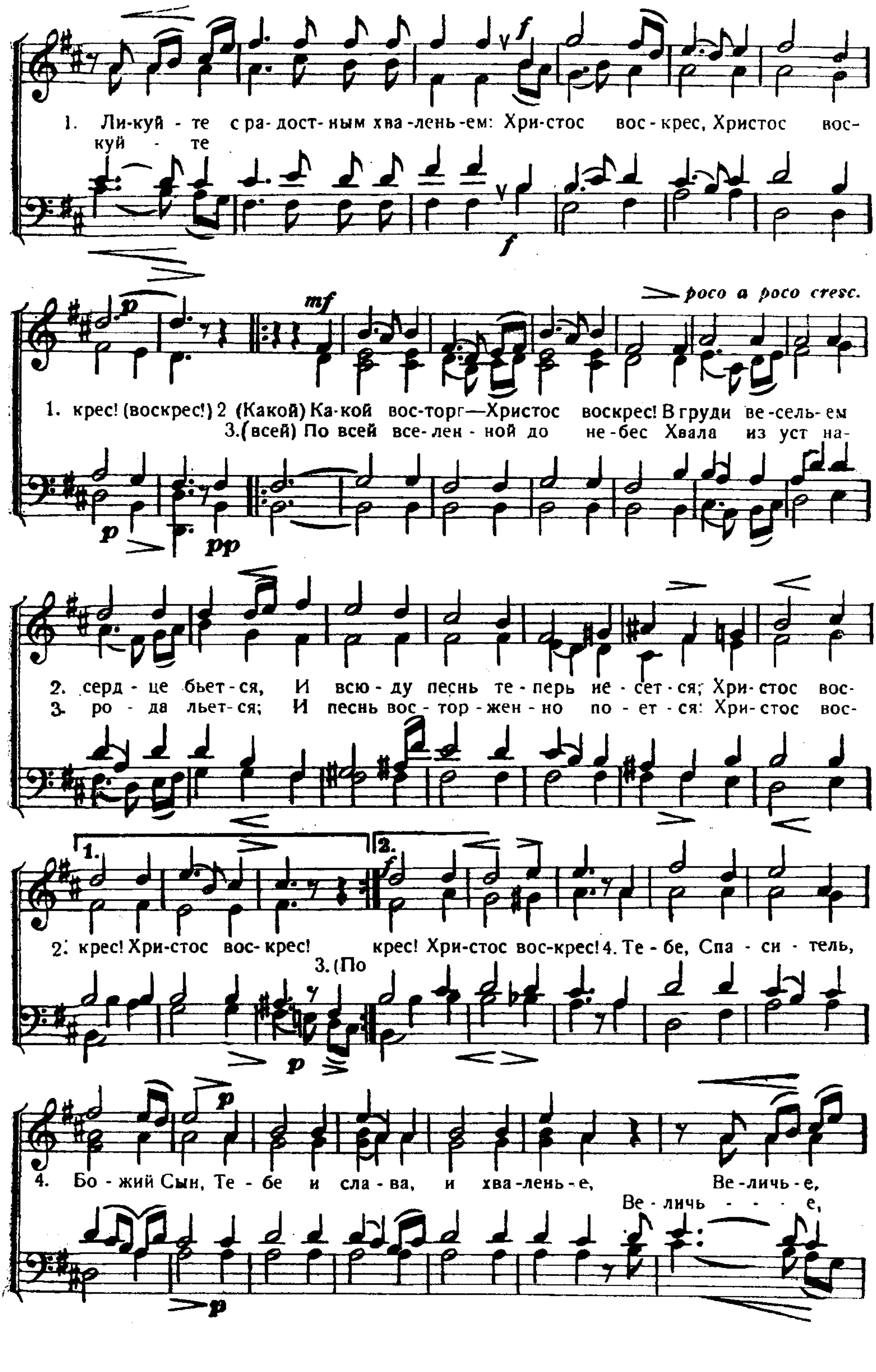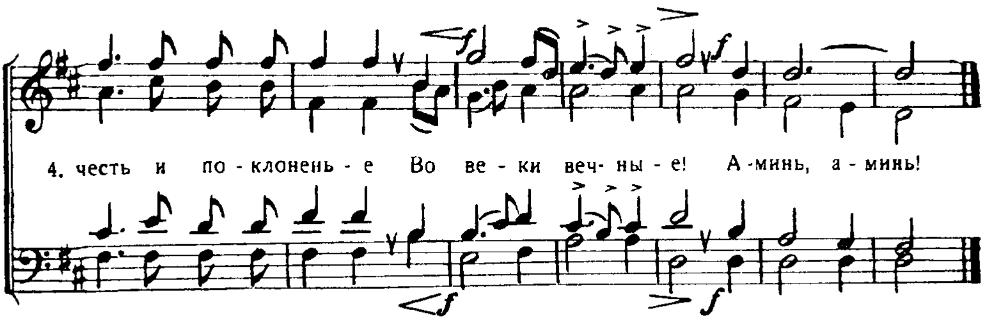






427. Христа, Творца святых чудес, прославьте все!

Все народы... прославят имя Твое. Пс. 85, 9.

Величественно. (Пасхальный гимн). Е. Горин.




1. Ли-куй - те с ра-дост-ным хва-лень-ем: Хри-стос вос-крес, Христос вос-
куй - те
poco a poco cresc.
1. крес! (воскрес!) 2 (Какой) Ка-кой вос-торг—Христос воскрес! В груди ве-сель-ем
3.(всей) По всей все-лен-ной до не-бес Хвала из уст на-
2. серд-це бьет-ся, И всю-ду песнь те-перь не-сет-ся; Хри-стос вос-
3. ро-да льет-ся; И песнь вос-тор-жен-но по-ет-ся: Хри-стос вос-
2. крес! Хри-стос вос-крес! крес! Хри-стос вос-крес! 4. Те-бе, Спа-си-тель,
3. (По
4. Бо-жий Сын, Те-бе и сла-ва, и хва-лень-е, Ве-личь-е,
Ве-личь - - - е,
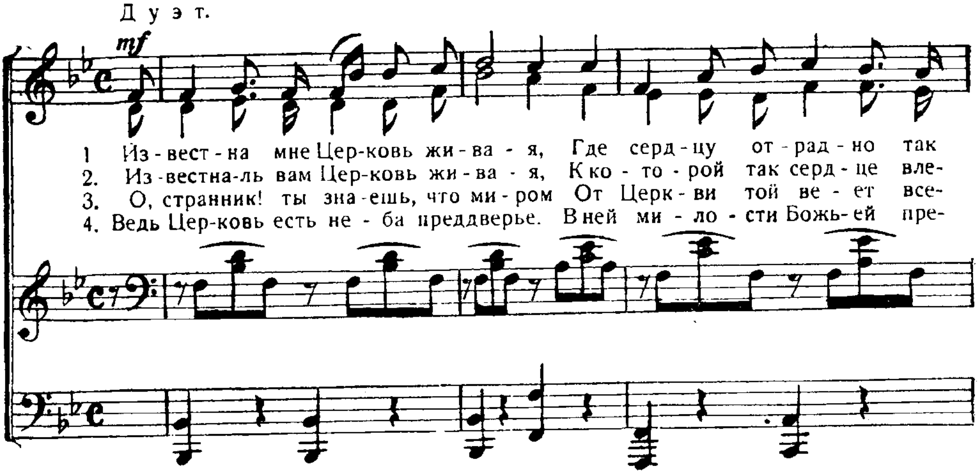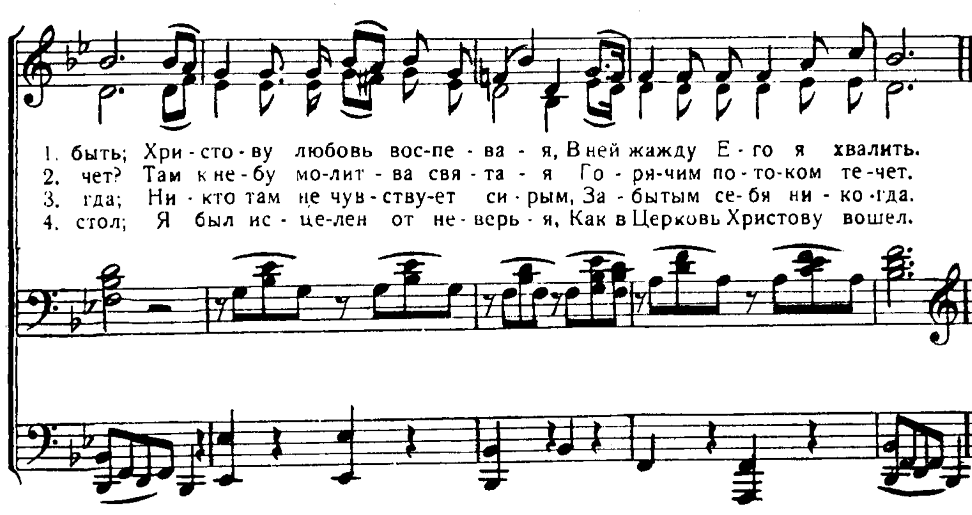


428. Известна мне Церковь живая.
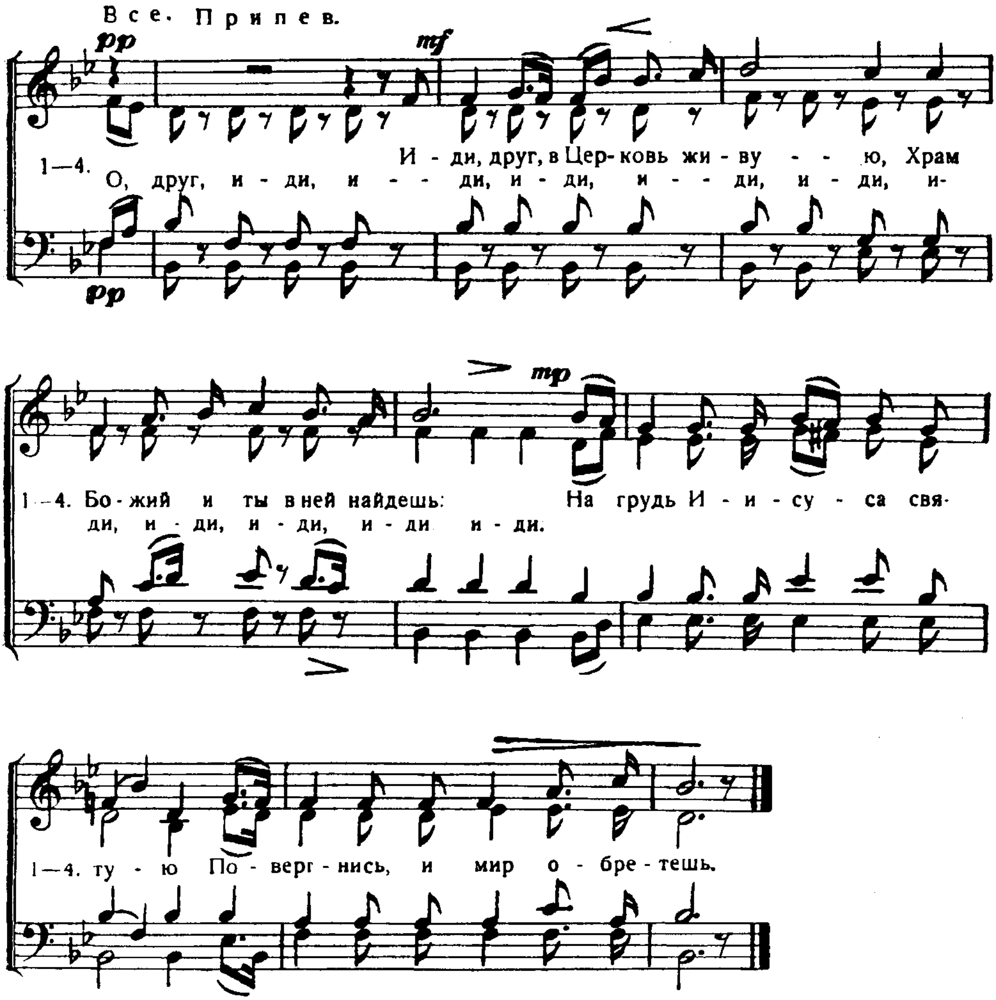
Посреди церкви воспою Тебя. Евр. 2, 12.

Перев. И. С. П.

Дуэт.
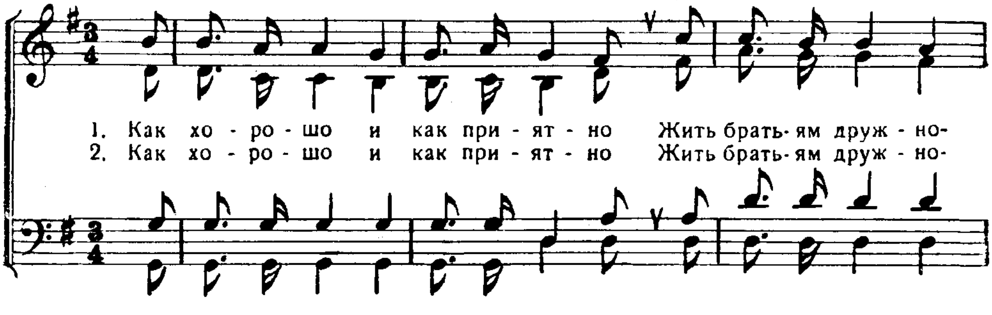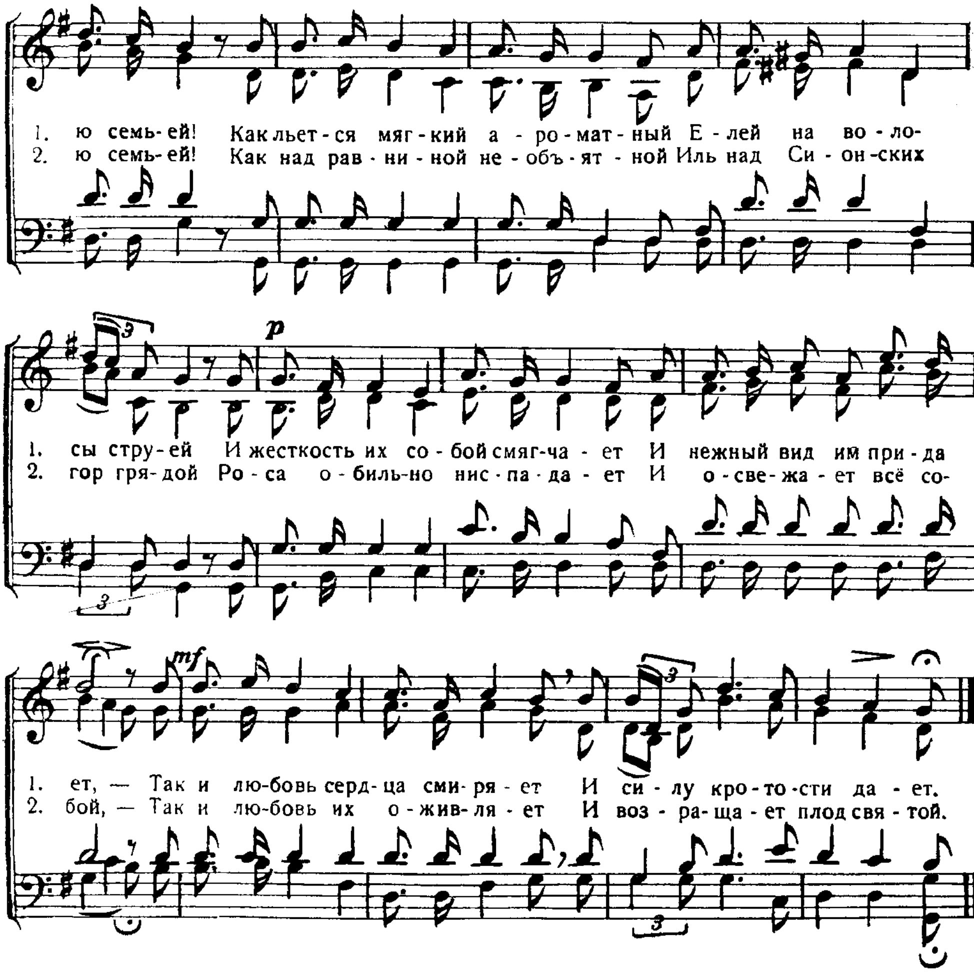






429. Как хорошо и как приятно!..

Переложение 132-го Псалма.

Перелож. И. С. П. В. Книпкамп.

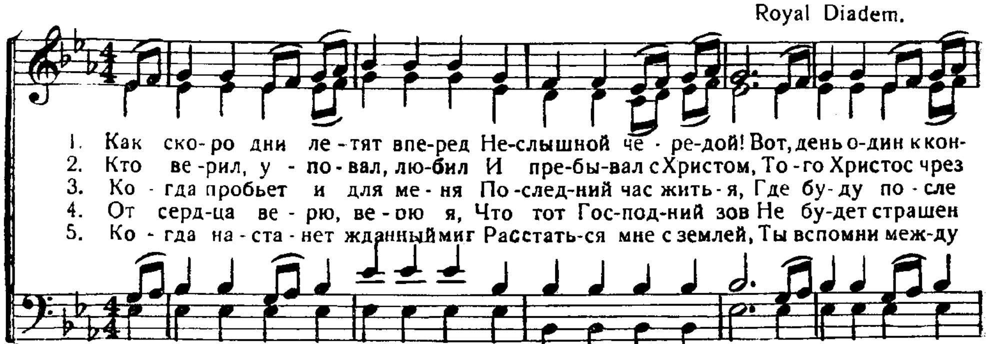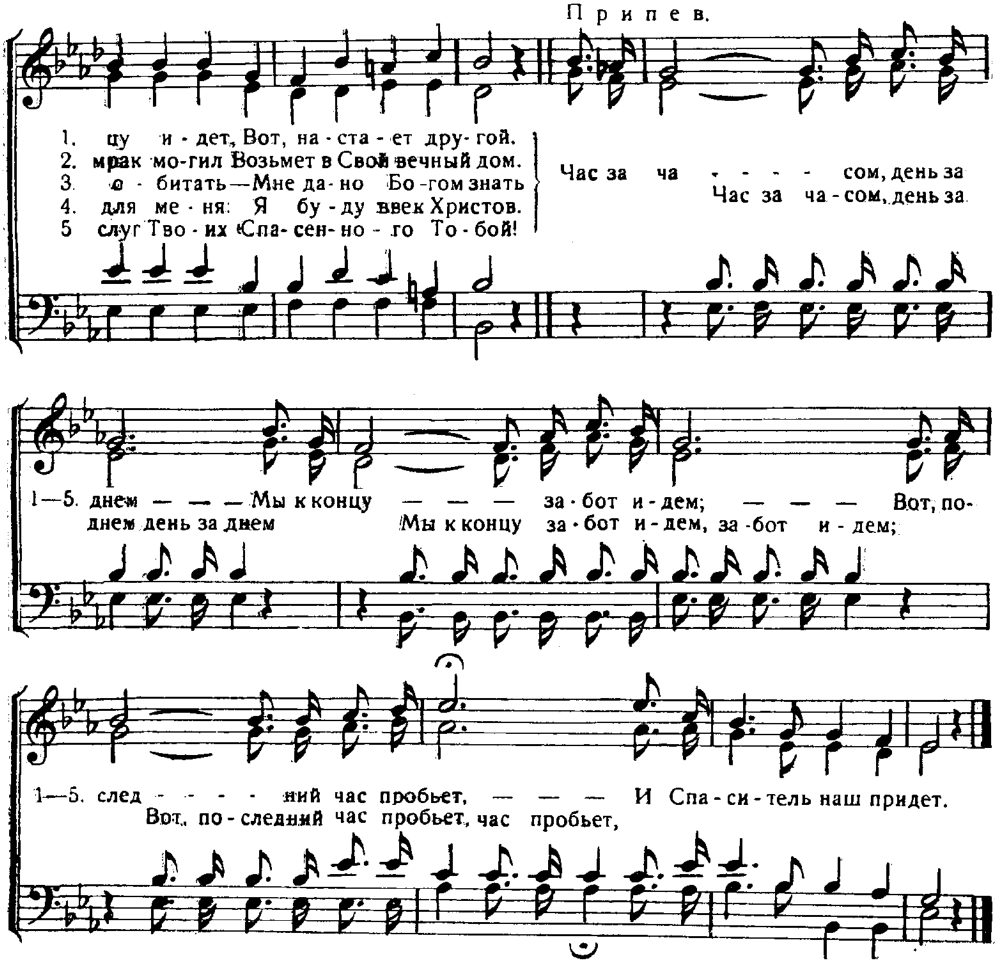




430. Как скоро дни летят вперед!

Дни мои быстрее гонца. Иов. 9. 25.

Royal Diadem.
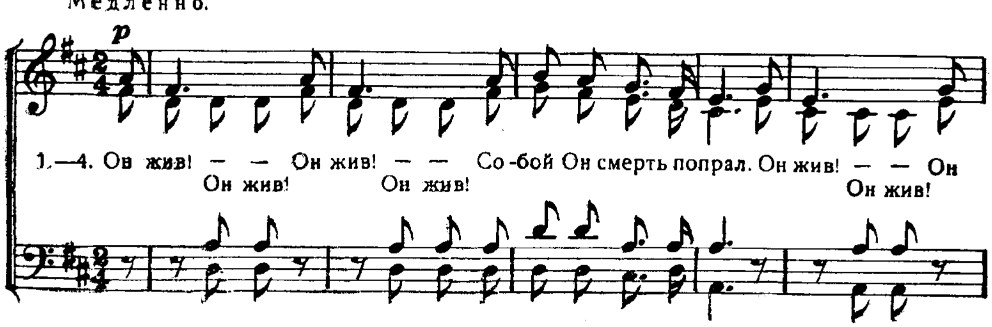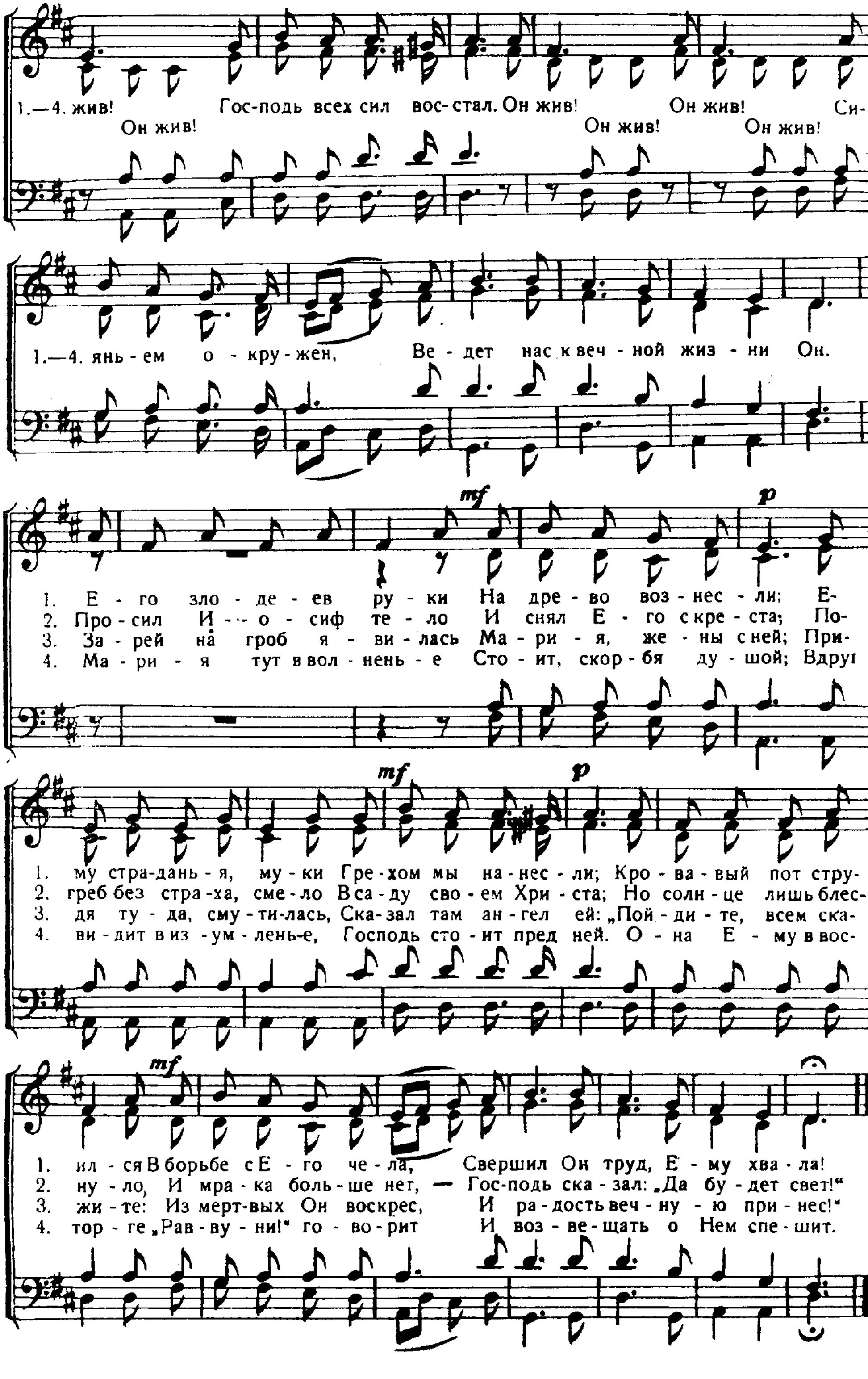




431. Он жив!

„Он воскрес!" Марк. 16, 6.

(Пасхальный гимн).

Медленно.




1.—4. жив! Гос-подь всех сил вос-стал. Он жив! Он жив! Си-
Он жив! Он жив! Он жив!
1.—4. янь-ем о-кру-жен, Ве-дет нас к веч-ной жиз-ни Он.
1. Е-го зло-де-ев ру-ки На дре-во воз-нес-ли; Е-
2. Про-сил И-о-сиф те-ло И снял Е-го с кре-ста; По-
3. За-рей на гроб я-ви-лась Ма-ри-я, же-ны с ней; При-
4. Ма-ри-я тут в вол-нень-е Сто-ит, скор-бя ду-шой; Вдруг
1. му стра-дань-я, му-ки Гре-хом мы на-нес-ли; Кро-ва-вый пот стру-
2. греб без стра-ха, сме-ло В са-ду сво-ем Хри-ста; Но солн-це лишь блес-
3. дя ту-да, сму-ти-лась, Ска-зал там ан-гел ей: „Пой-ди-те, всем ска-
4. ви-дит в из-ум-ленье, Господь сто-ит пред ней. О-на Е-му в вос-
1. ил-ся В борьбе с Е-го че-ла, Свершил Он труд, Е-му хва-ла!
2. ну-ло, И мра-ка боль-ше нет, — Гос-подь ска-зал: „Да бу-дет свет!"
3. жи-те: Из мерт-вых Он воскрес, И ра-дость веч-ну-ю при-нес!"
4. тор-ге „Рав-ву-ни!" го-во-рит И воз-ве-щать о Нем спе-шит.
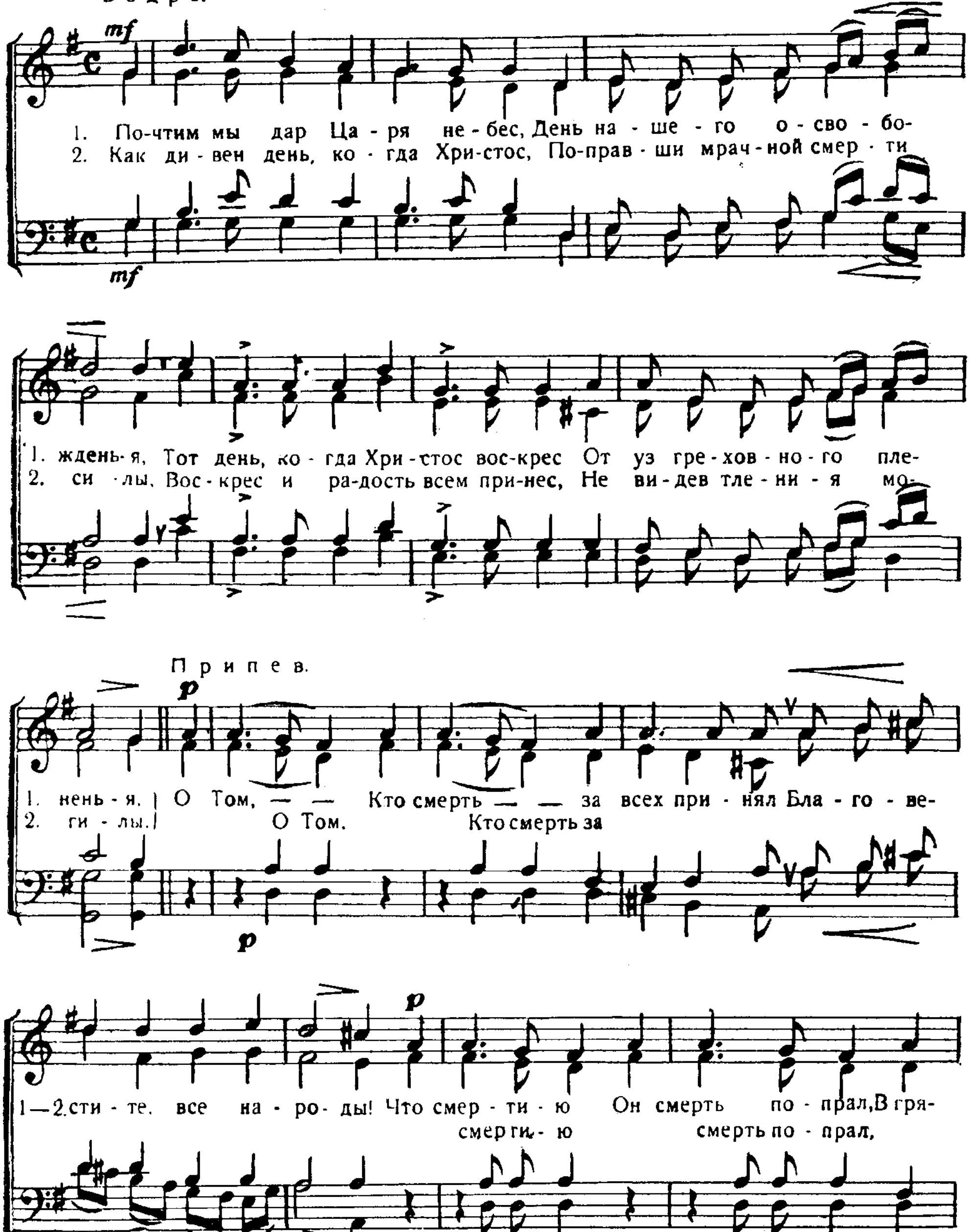
432. Почтим мы дар Царя небес.
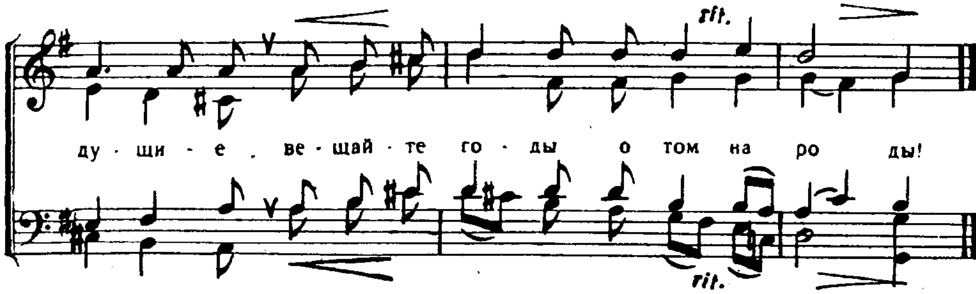
... Воскрес для оправдания нашего. Римл. 4, 25.

(Пасхальный гимн).

С. А.

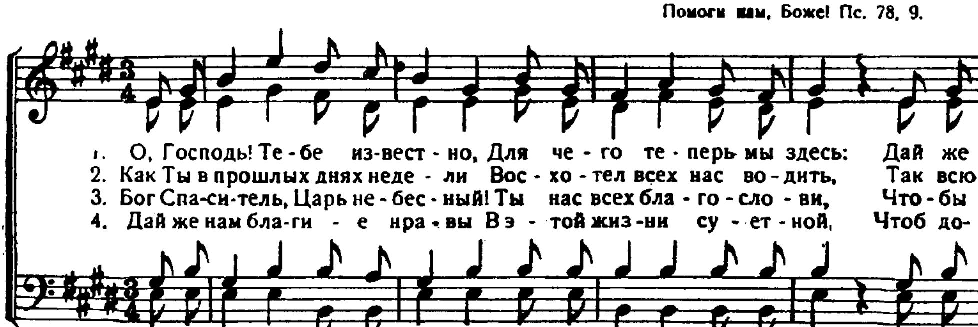
Бодро.
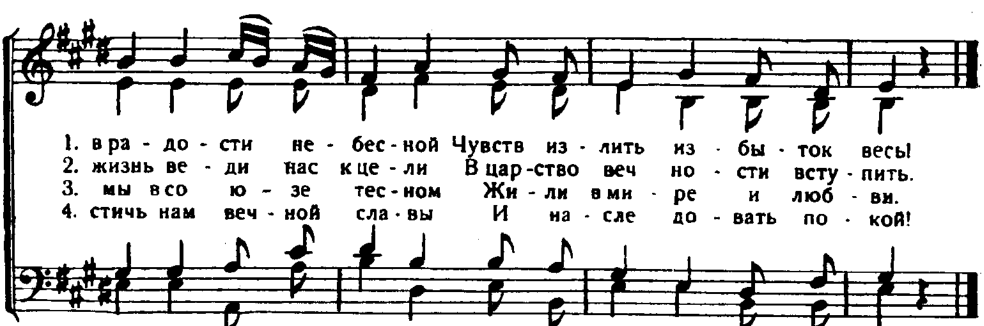




433. О, Господы! Тебе известно...

Помоги нам, Боже! Пс. 78, 9.
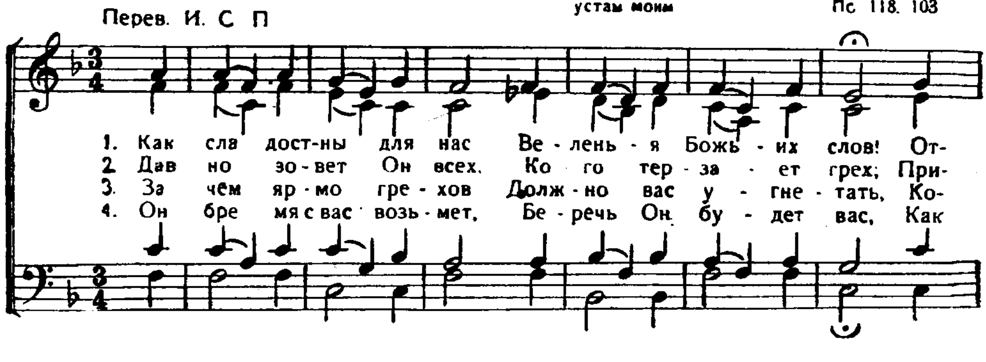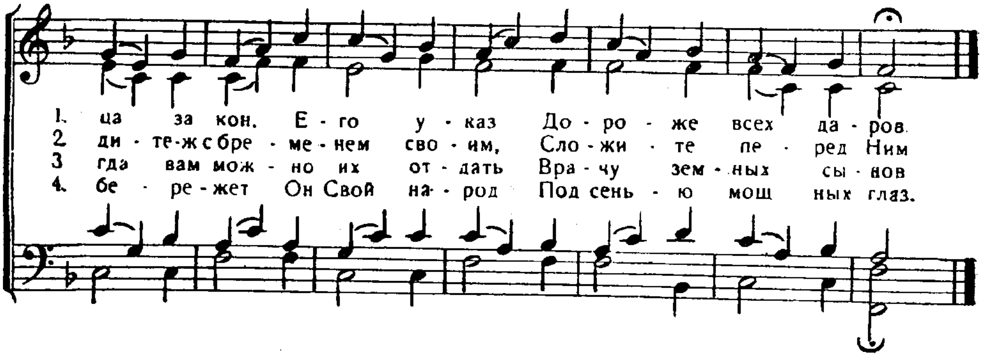




434. Как сладостны для нас веленья Божьих слов!

Как сладки.. слова Твои' лучше меда устам моим Пс 118. 103

Перев. И. С П

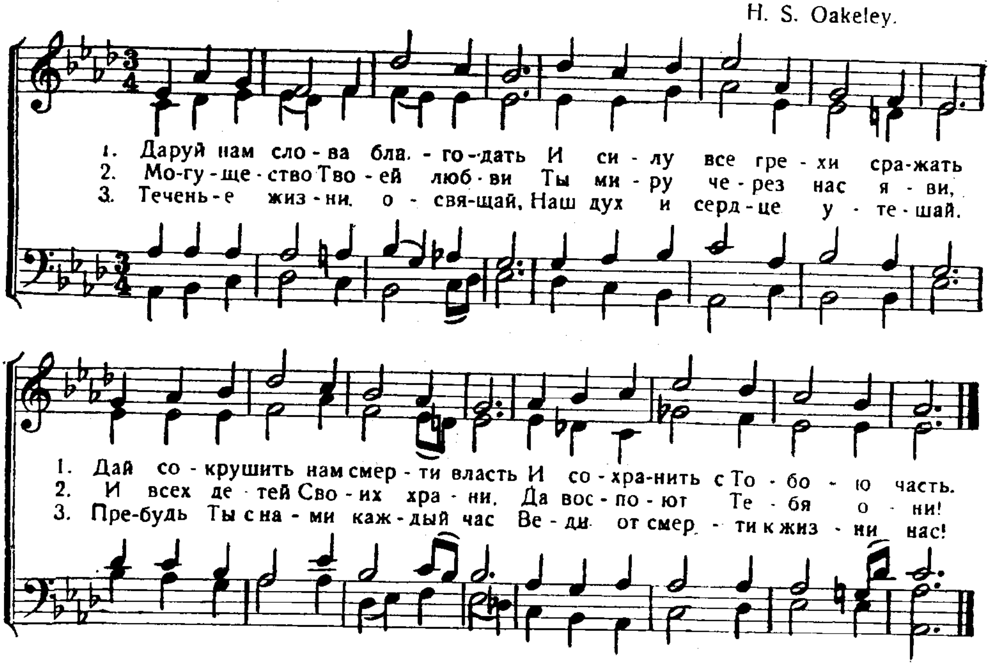




435. Даруй нам слова благодать!

Даруй мне рано услышать милость Твою. Пс. 142, 8.
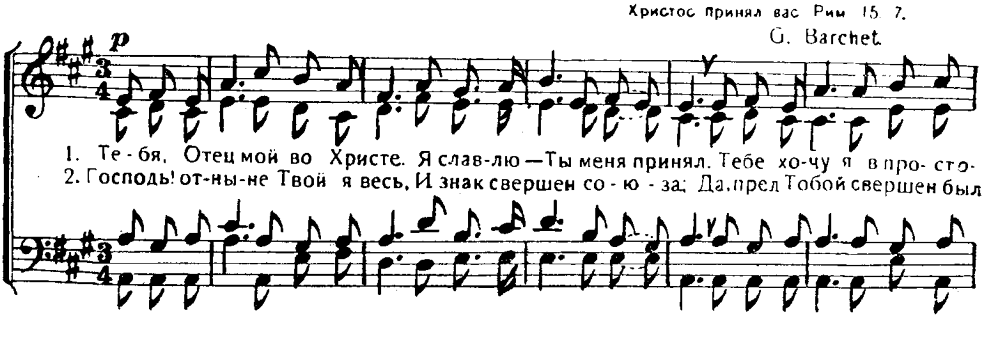
H. S. Oakeley.
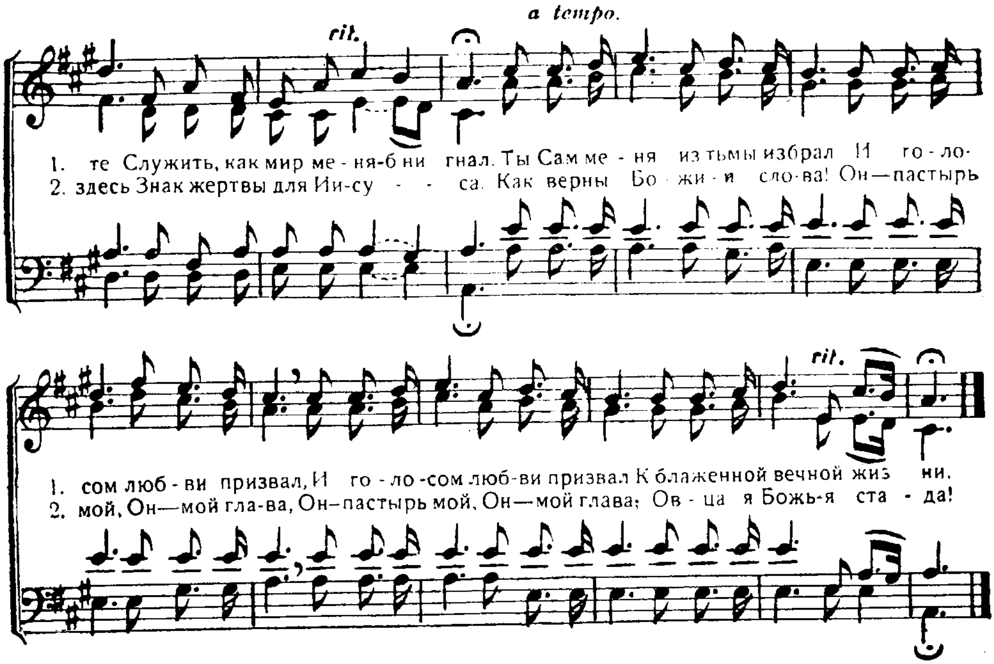


436. Тебя, Отец мой во Христе, я славлю!

Христос принял вас Рим 15, 7.

G. Barchet.
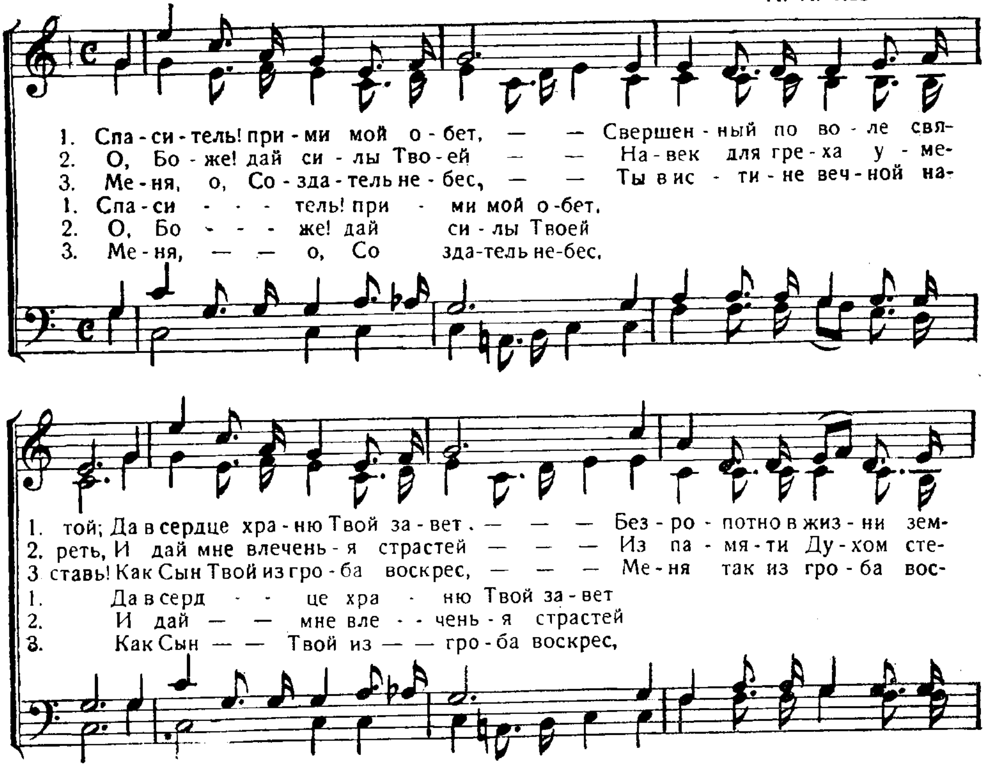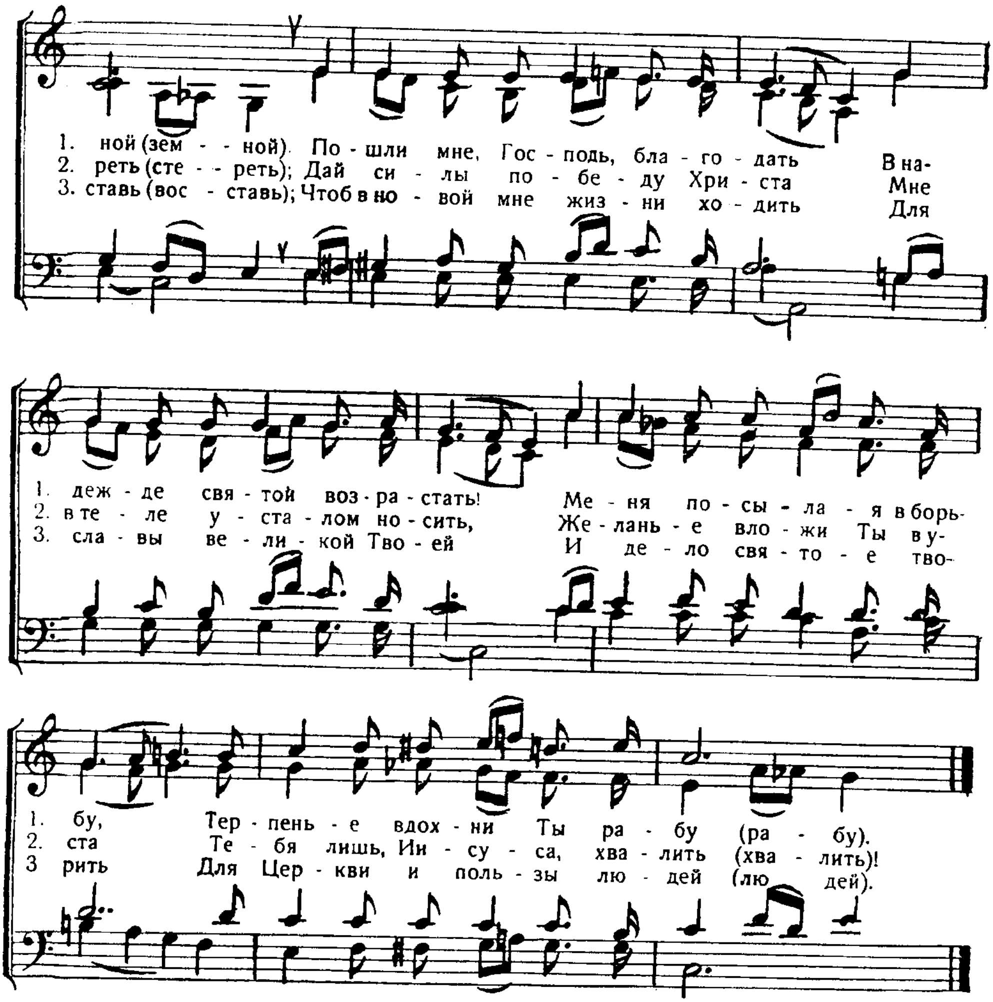




437. Спаситель! прими мой обет.

Тебе воздается обет. Пс. 64, 2.
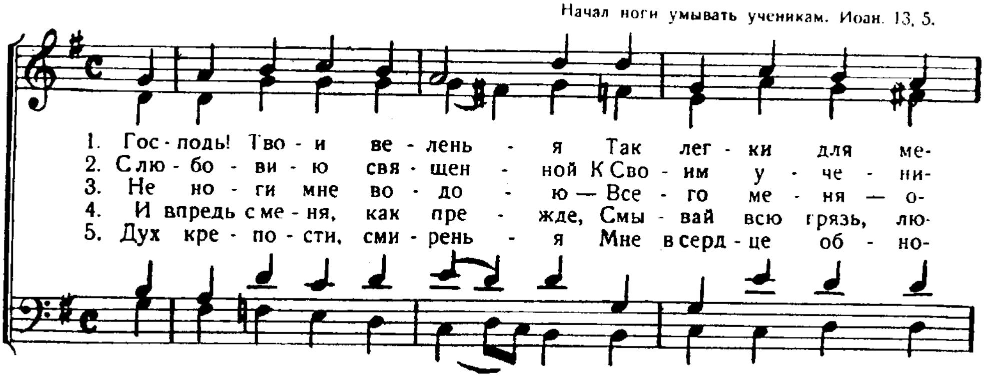
Н. А. Казаков.
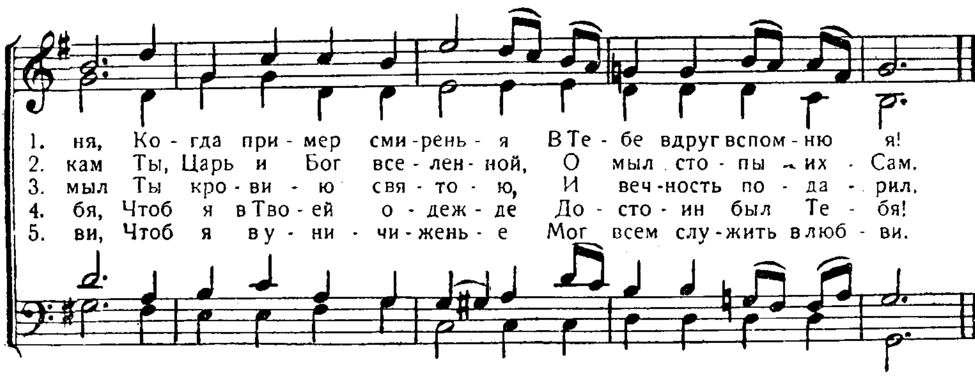




438. Господь! Твои веленья так легки.

Начал ноги умывать ученикам. Иоан. 13, 5.
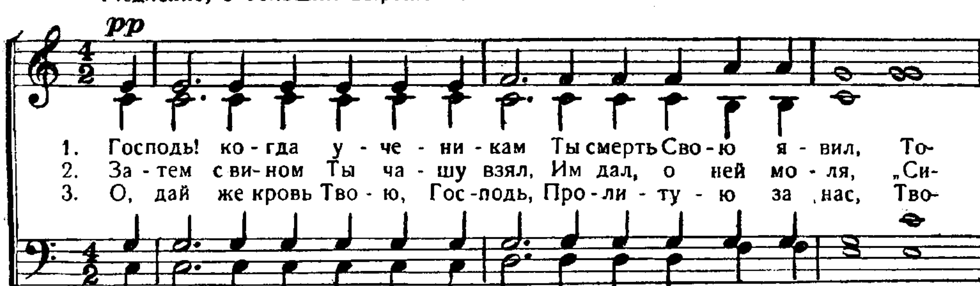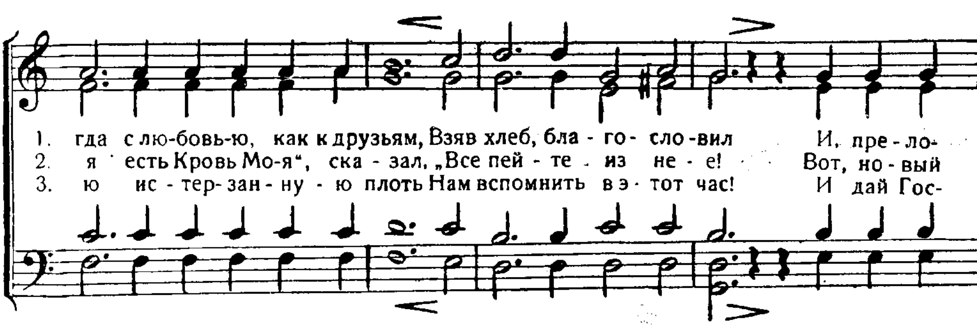




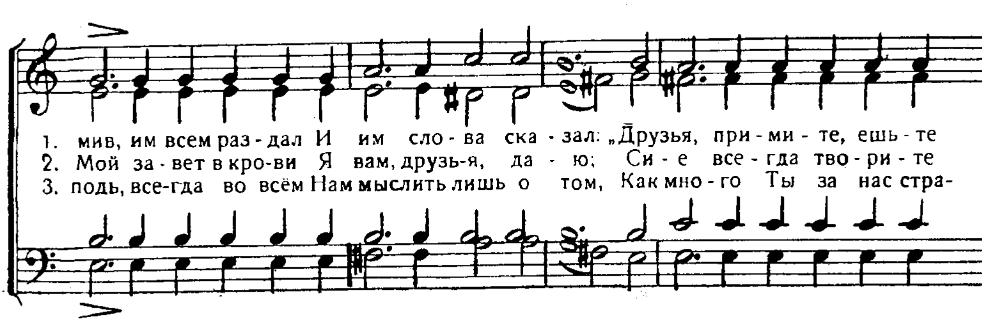
439. Господь! когда ученикам Ты смерть Свою явил...
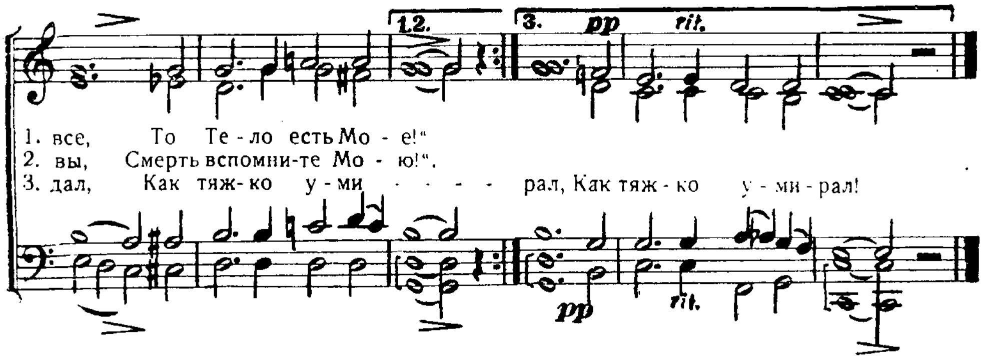
Взял хлеб... преломил и сказал: „примите, ядите!..“
1 Кор. 11, 24.

Медленно, с большим выражением. С. А.
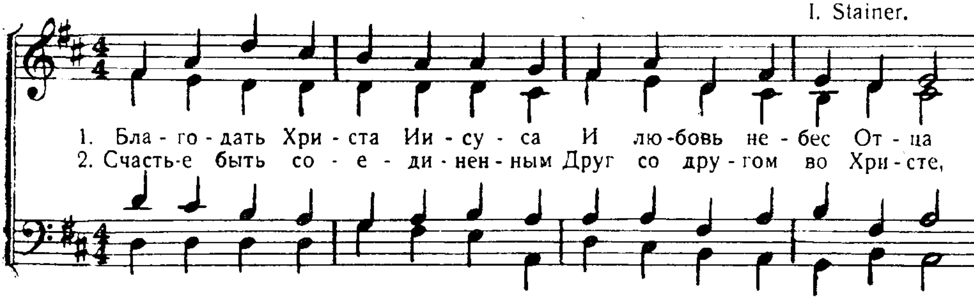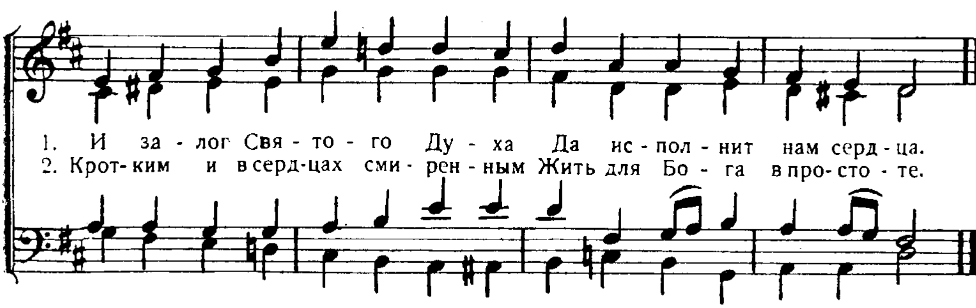








440. Благодать Христа Иисуса.

Благодать вам и мир... Еф. 1. 2.

I. Stainer.
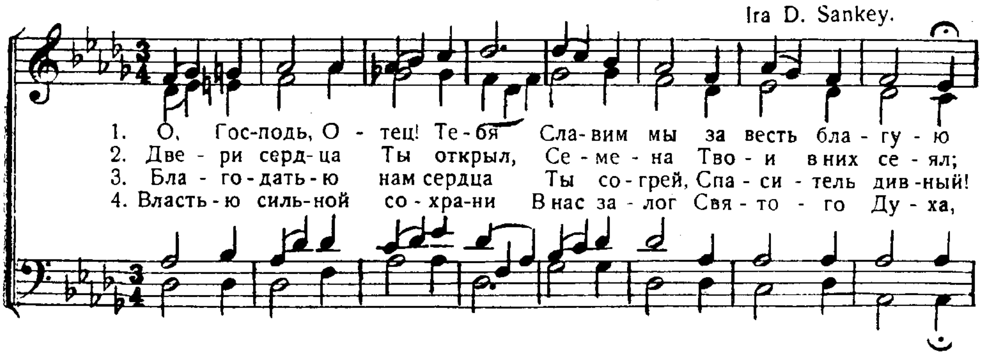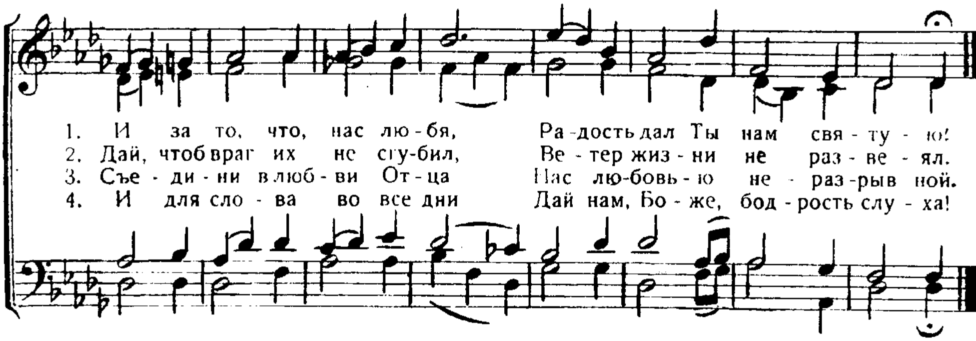




441. О, Господь, Отец! Тебя славим мы.

Утверди слово Твое. Пс. 118, 38.
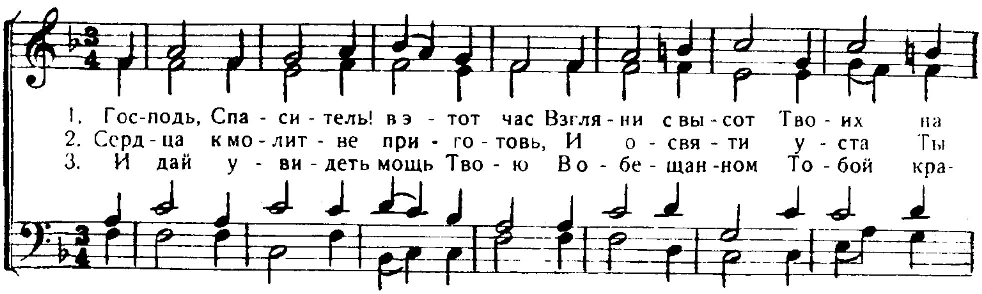
Ira D. Sankey.
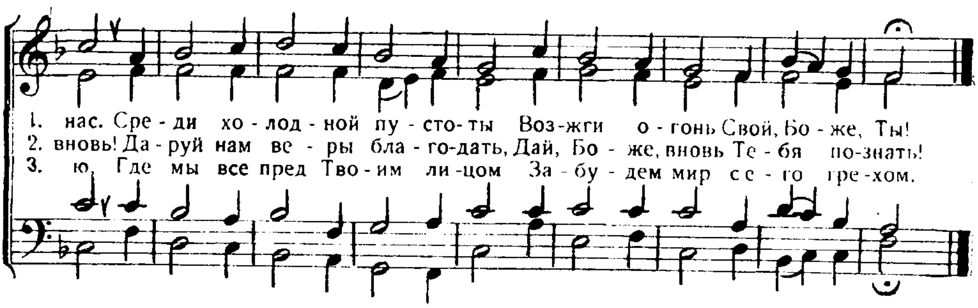




442. Господь, Спаситель! в этот час взгляни.
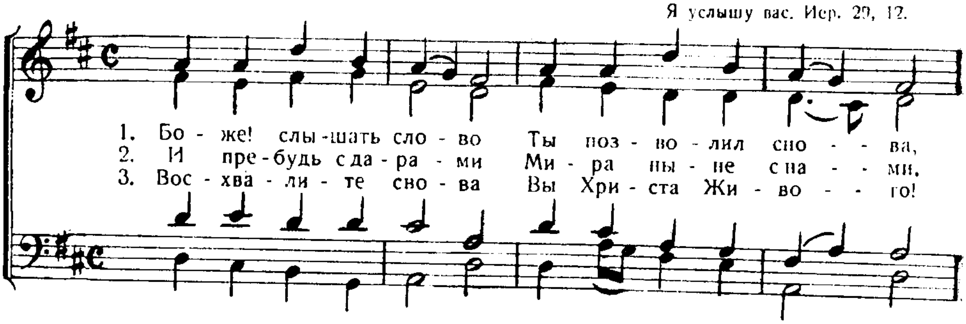
Иисус, взглянув на него, полюбил его. Марк. 10, 21.
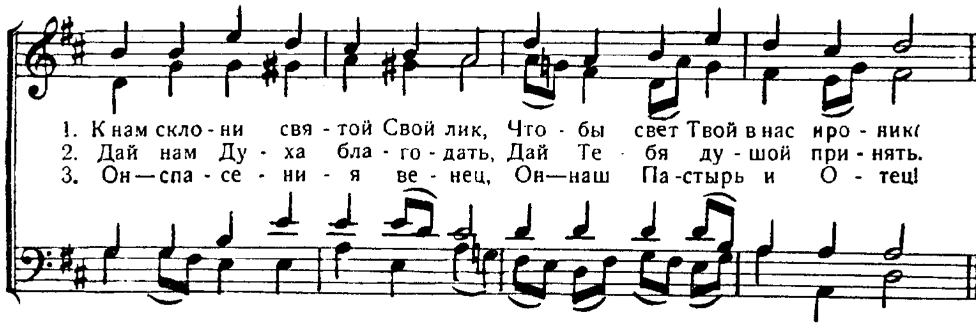




443. Боже! слышать слово Ты позволил снова.

Я услышу вас. Иер. 29, 12.
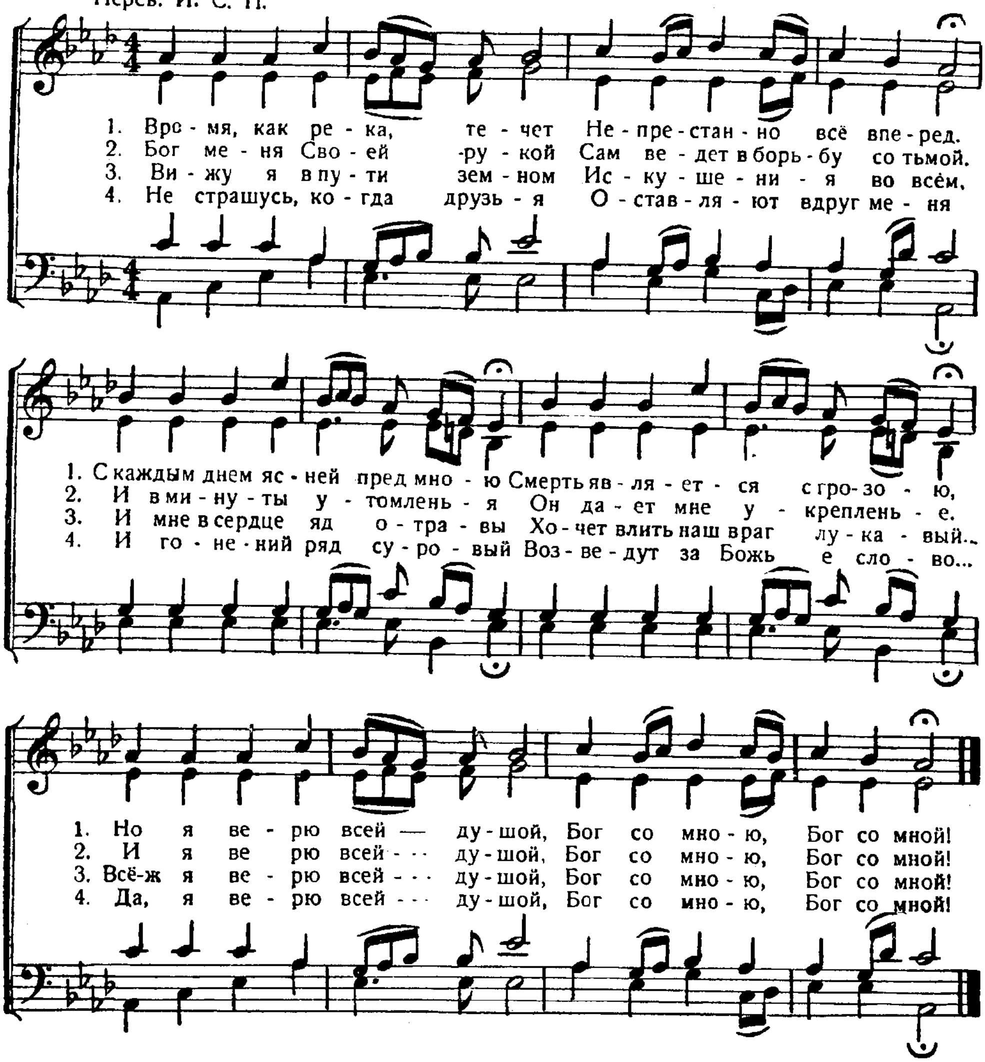




444. Время, как река, течет.

Время уже коротко. 1. Кор. 7, 29.
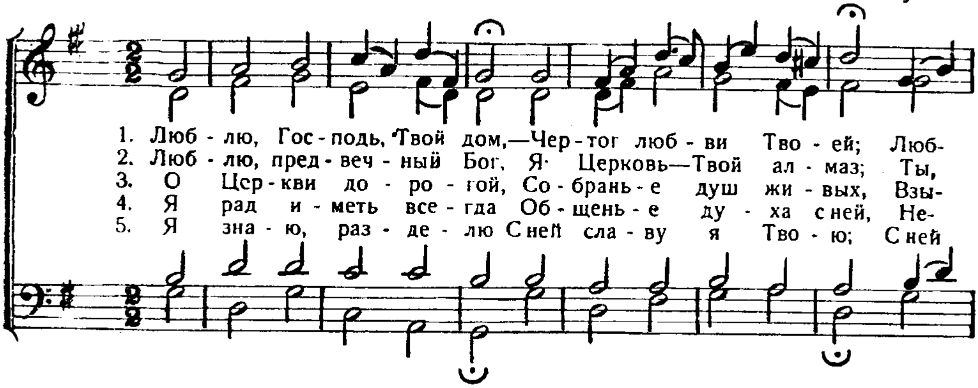
Перев. И. С. П.
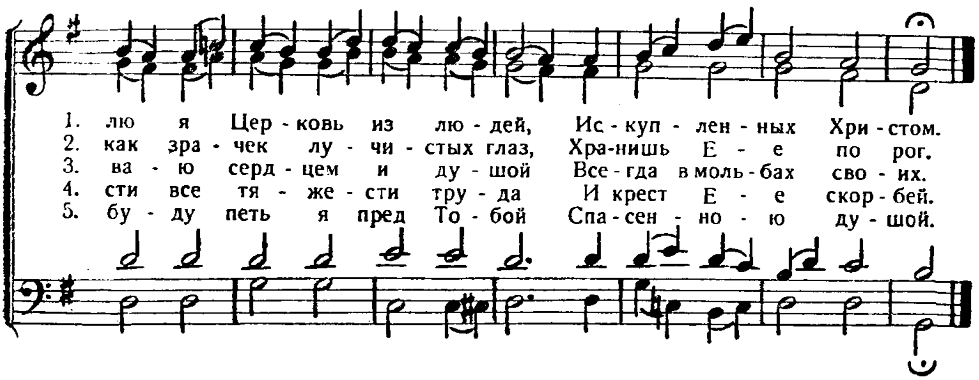


445. Люблю, Господь, Твой дом.

„Посреди церкви воспою Тебя". Евр. 2, 12.

Перев. И. С. П. S. Stanley.
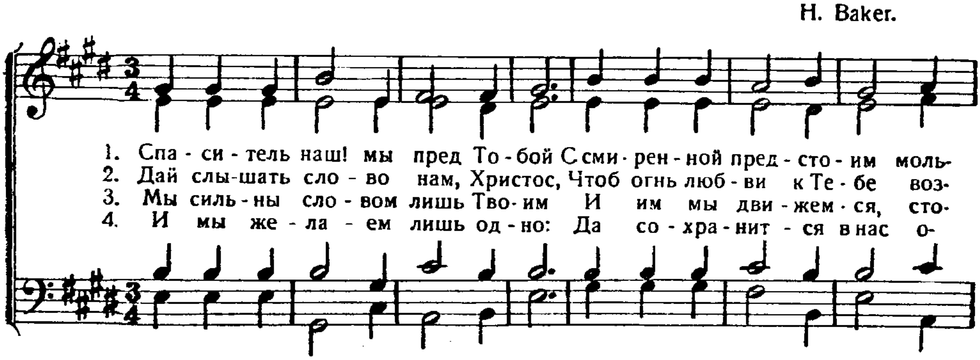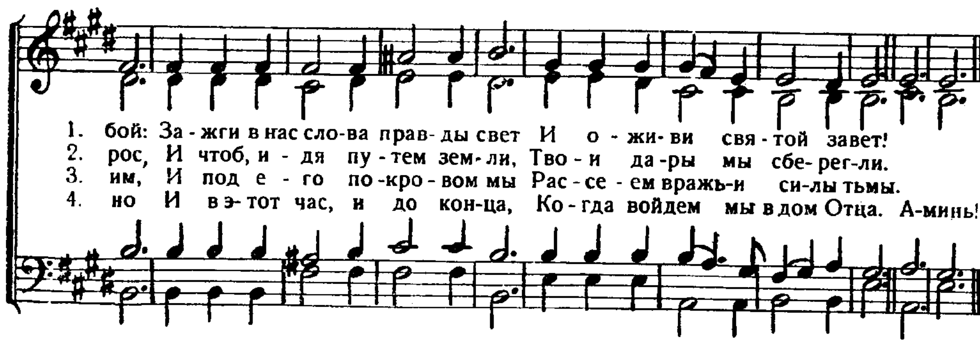




446. Спаситель наш! мы пред Тобой.

„Блаженны слышащие слово Божие". Лук. 11. 28.

H. Baker.
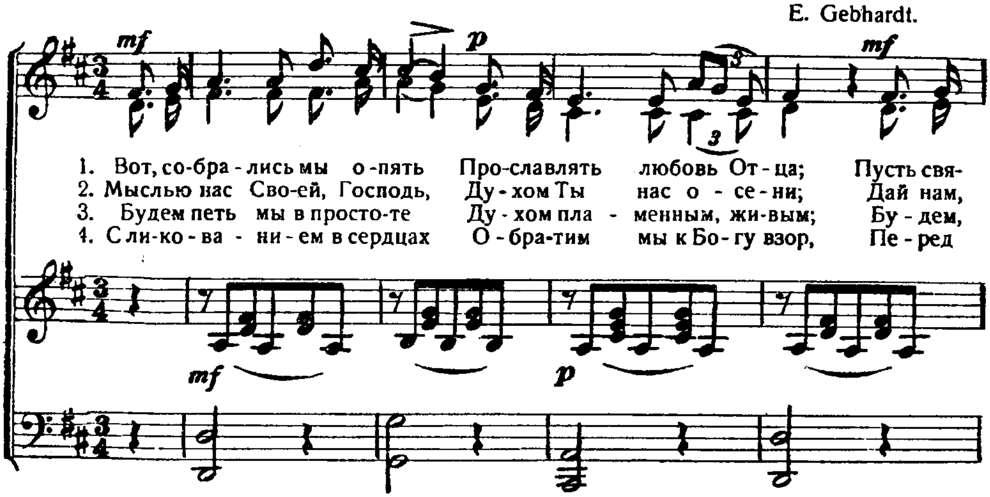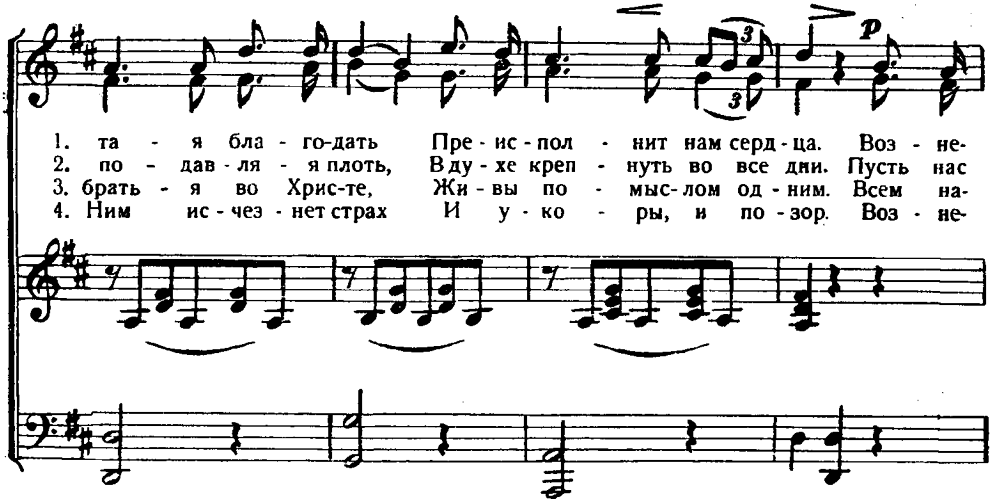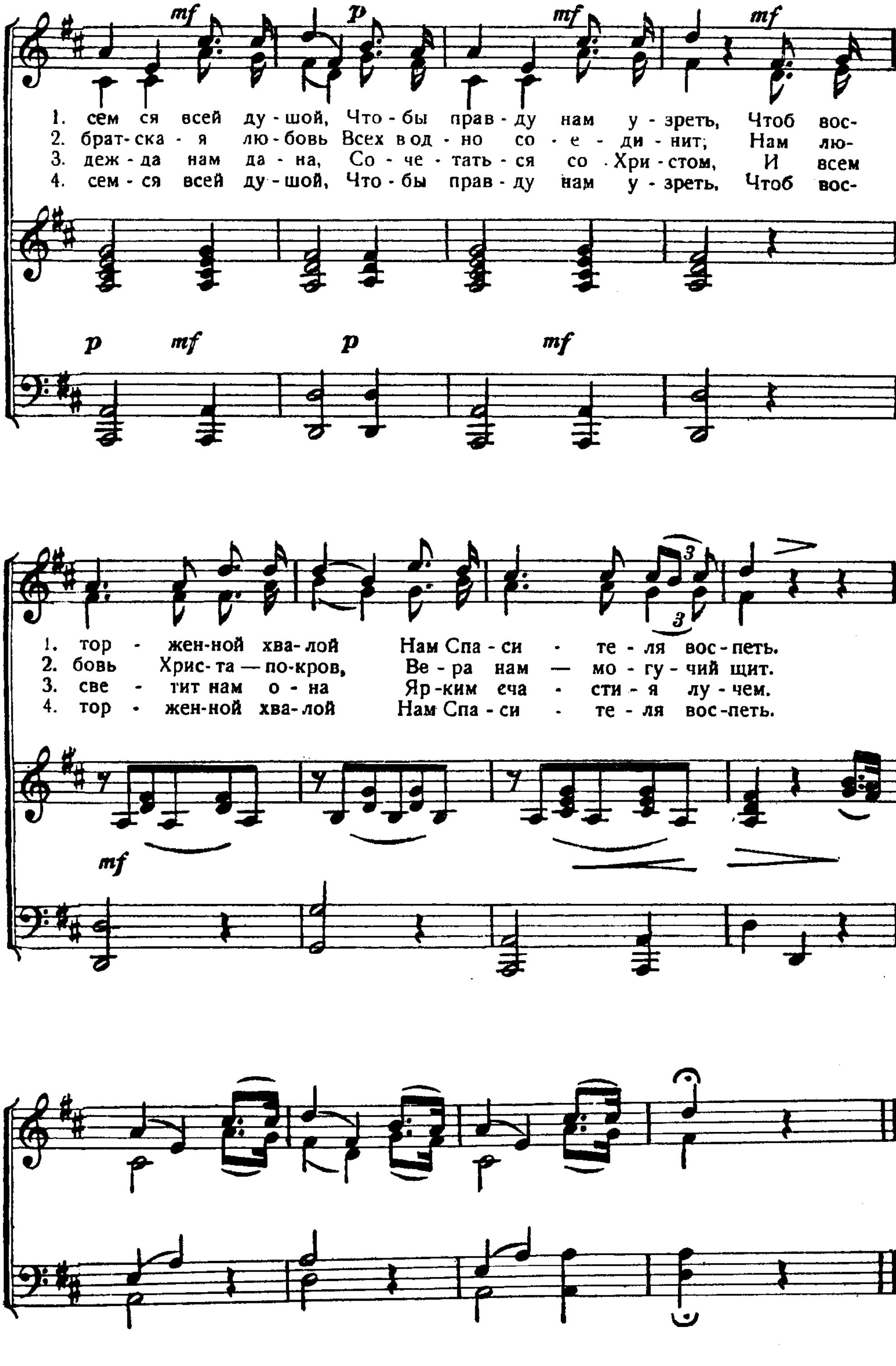




447. Вот, собрались мы опять.

„Где двое или трое собраны во имя Мое, там Я посреди них" Матф. 18, 20.

E. Gebhardt.
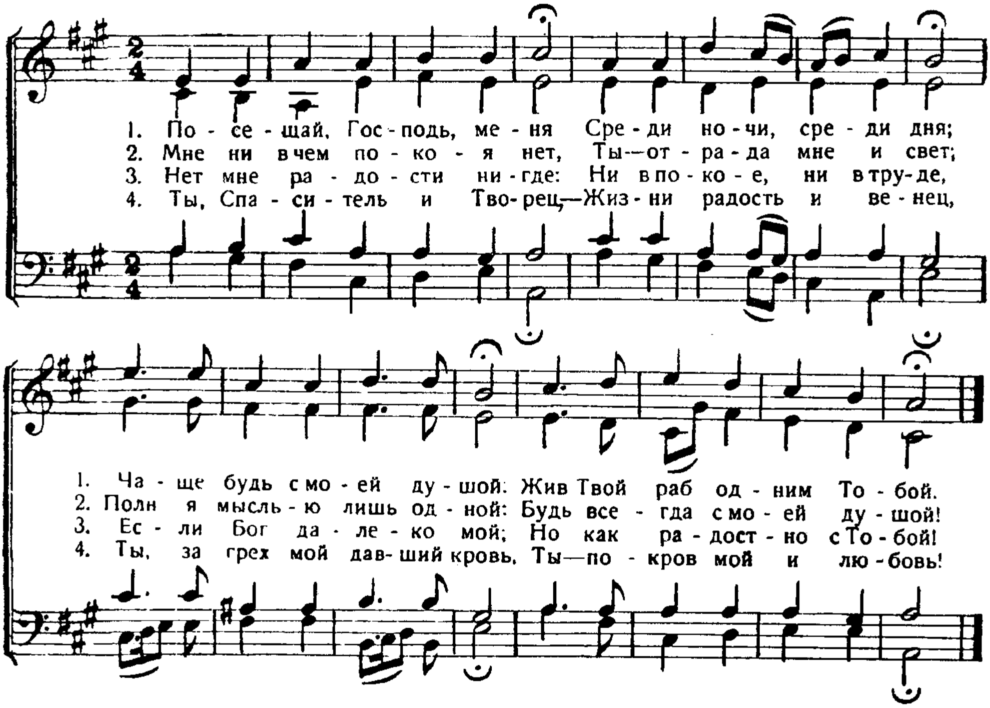





mf p mf mf
1. сем ся всей ду - шой, Что - бы прав - ду нам у - зреть, Чтоб вос-
2. брат - ска - я лю - бовь Всех в од - но со - е - ди - нит; Нам лю-
3. деж - да нам да - на, Со - че - тать - ся со Хри - стом, И всем
4. сем - ся всей ду - шой, Что - бы прав - ду нам у - зреть, Чтоб вос-
p mf p mf
1. тор - жен-ной хва-лой Нам Спа - си - те - ля вос - петь.
2. бовь Хрис - та — по-кров, Ве - ра нам — мо - гу - чий щит.
3. све - тит нам о - на Яр - ким сча - сти - я лу - чем.
4. тор - жен-ной хва-лой Нам Спа - си - те - ля вос - петь.
mf

448. Посещай, Господь, меня.
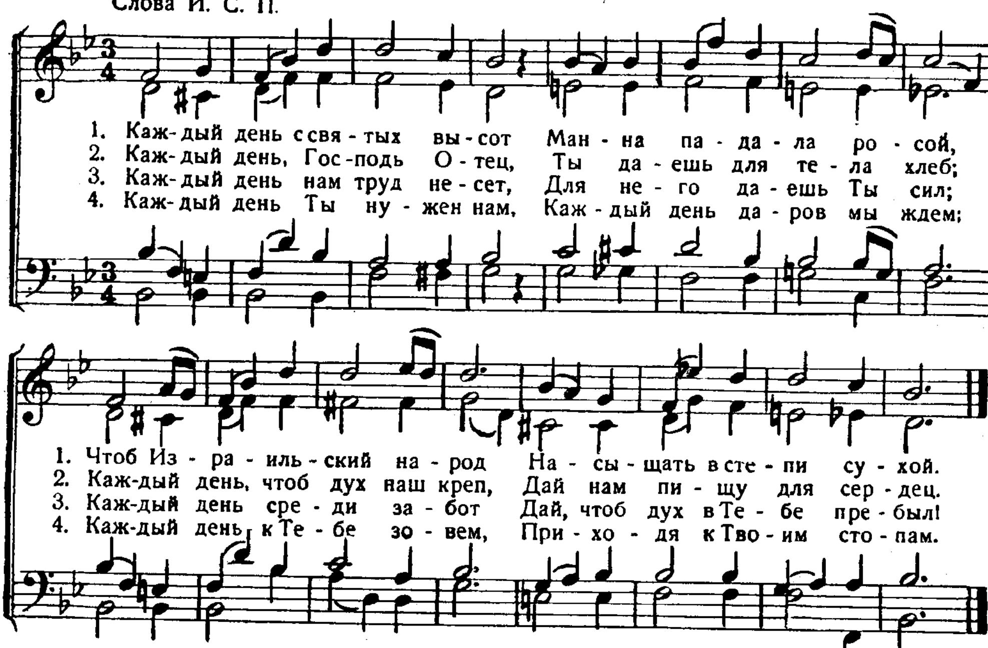
Посети меня спасением Твоим. Пс. 105. 4



449. Каждый день с святых высот...

Когда роса сходила на стан ночью, тогда сходила на него и манна. Числ. 11. 19
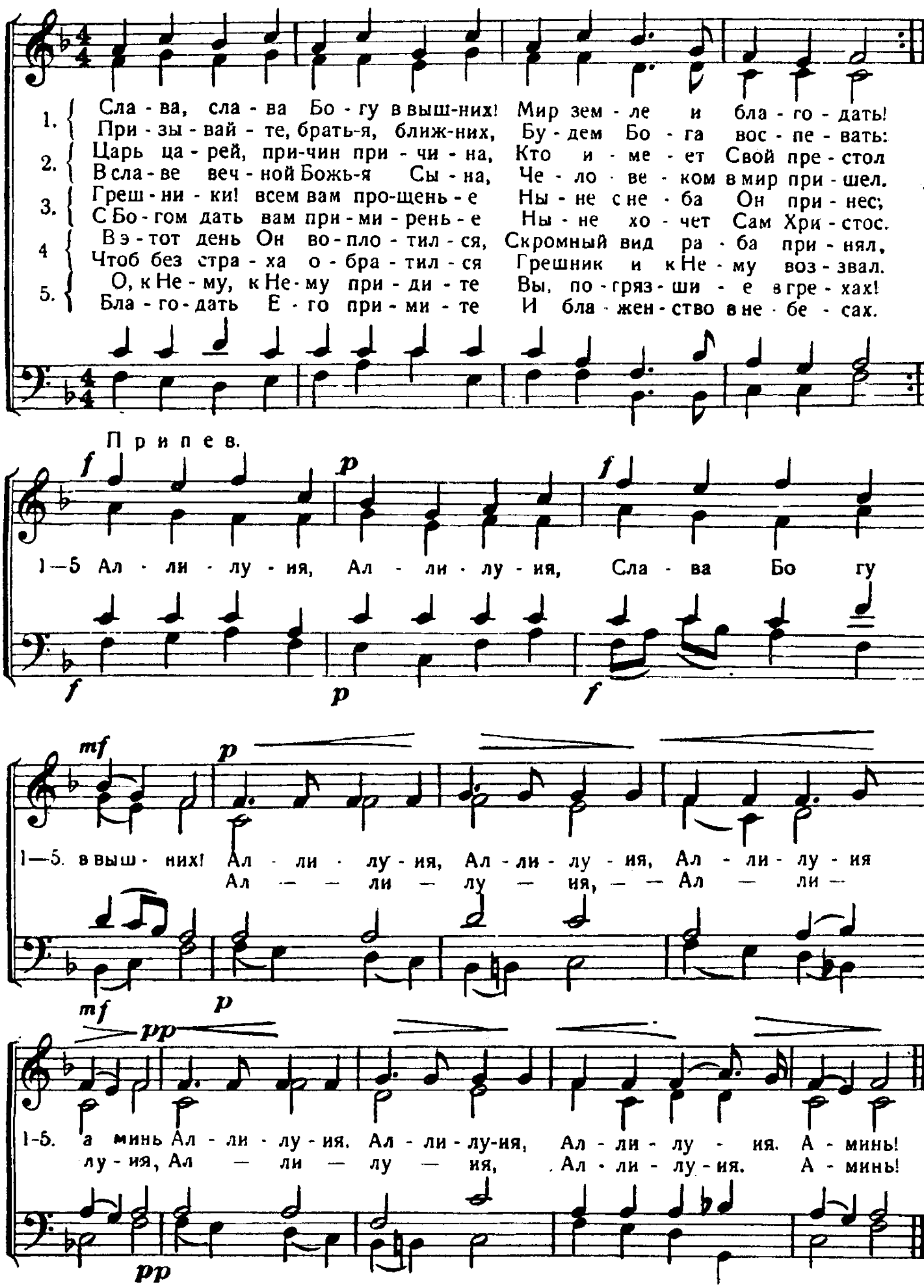
Слова И. С. П.



450. Слава, слава Богу в вышних!
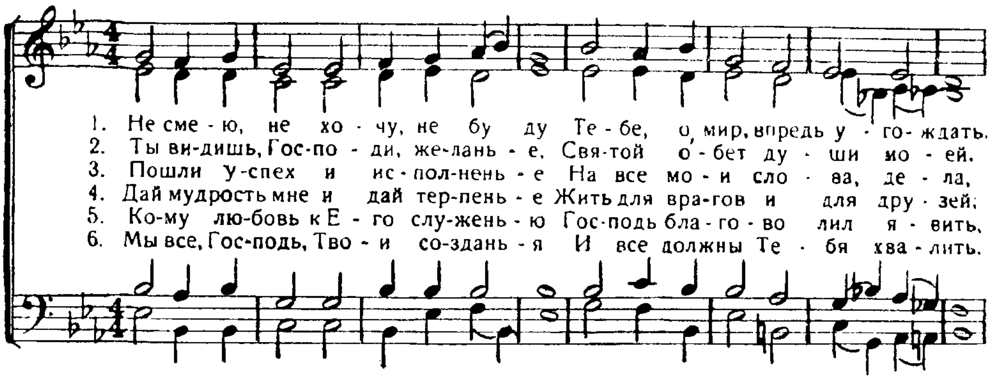
„Слава в вышних Богу!“ Лук. 2. 14.
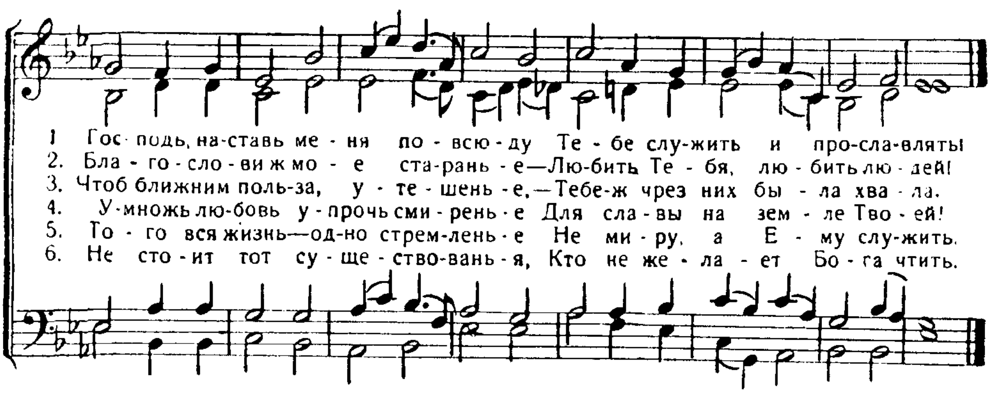
(Рождественский гимн).



451. Не смею, не хочу, не буду.

Не любите мира. 1 Иоан. 2, 15

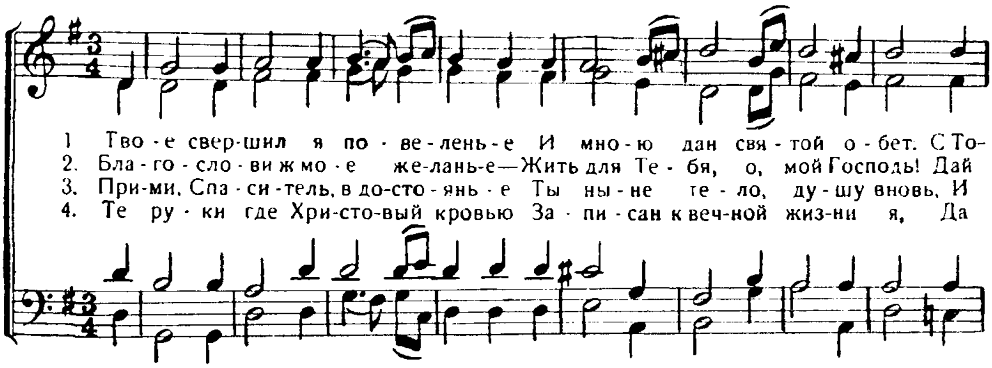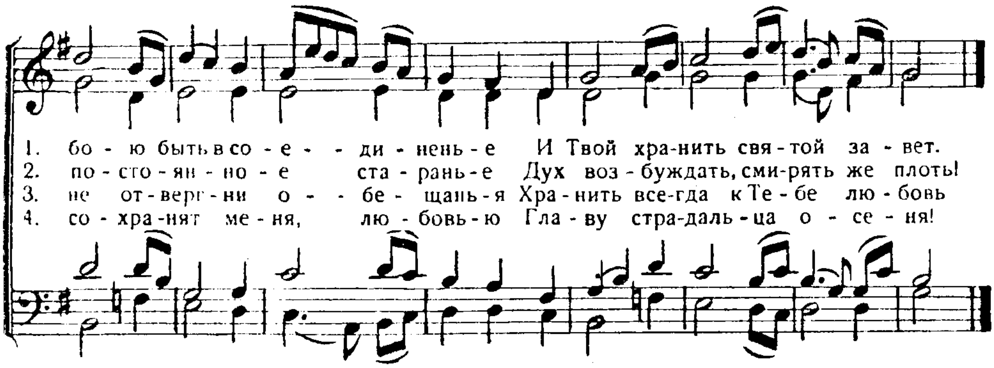




452. Твое свершил я повеленье.

Зри, как я люблю повеления Твои. Пс. 118, 159.

L. v. Beethoven.
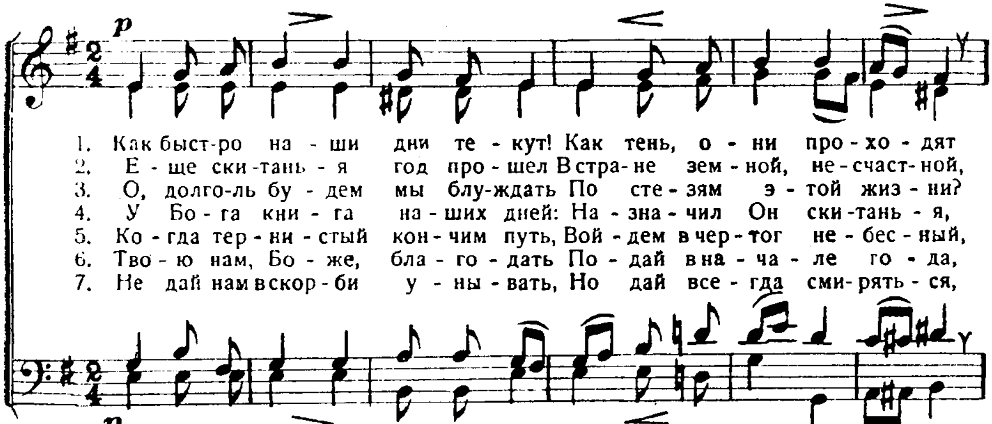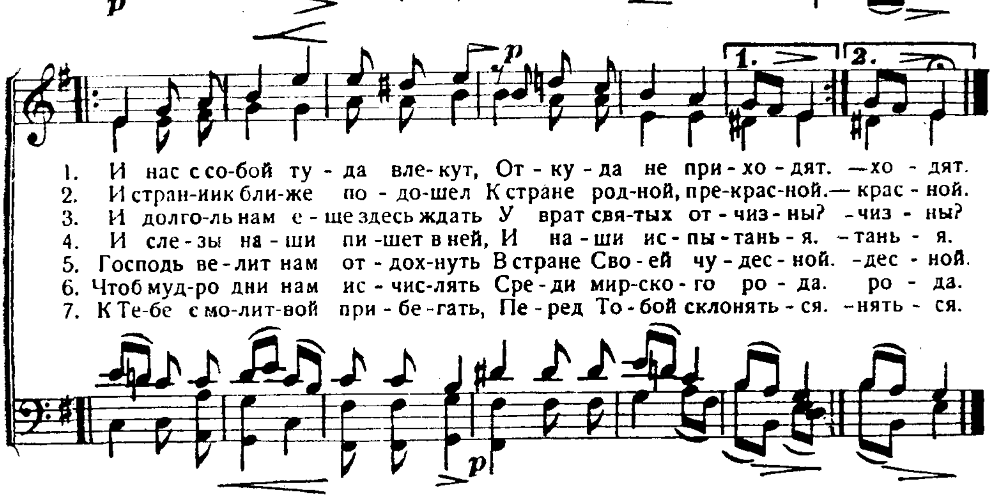




453. Как быстро наши дни текут!

Исчезли, как дым, дни мои. Пс. 101, 4.

(На Новый Год).
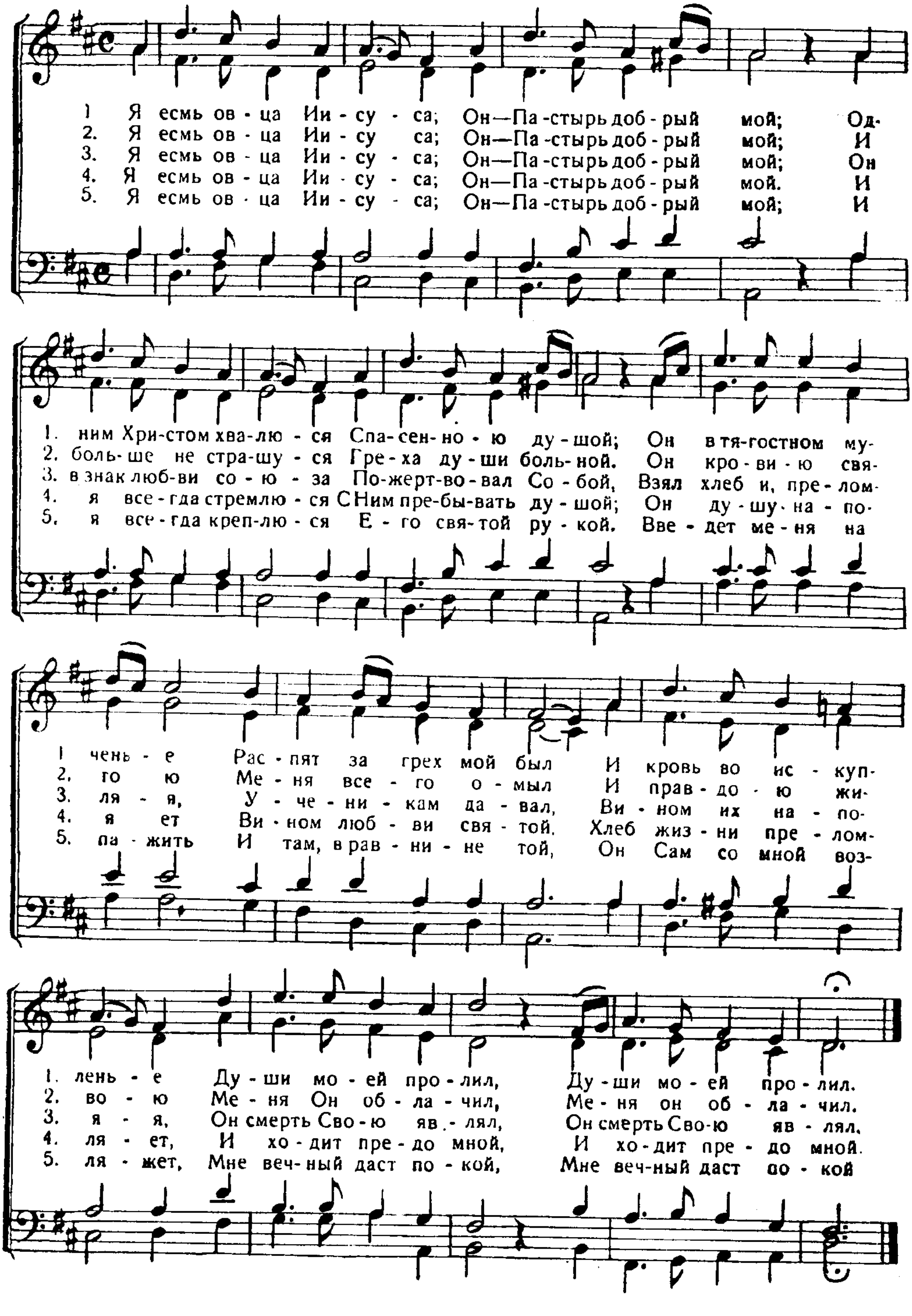
Народный мотив.





454. Я есмь овца Иисуса.

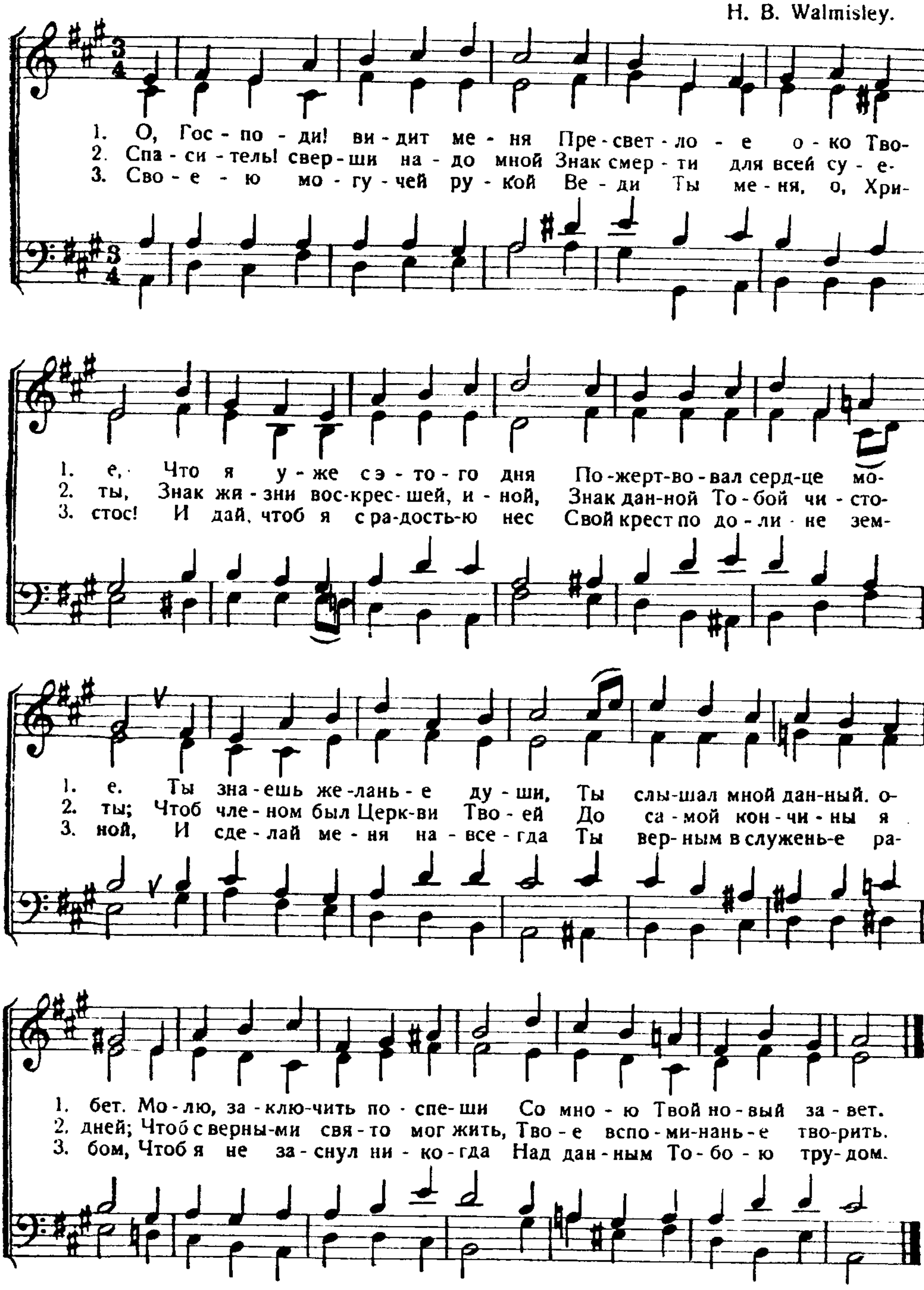
Мы... Твоей пажити овцы. Пс. 78, 13



455. О, Господи! видит меня пресветлое око Твое.

Око Господне над боящимися Его. Пс. 32, 18.

H. B. Walmisley.
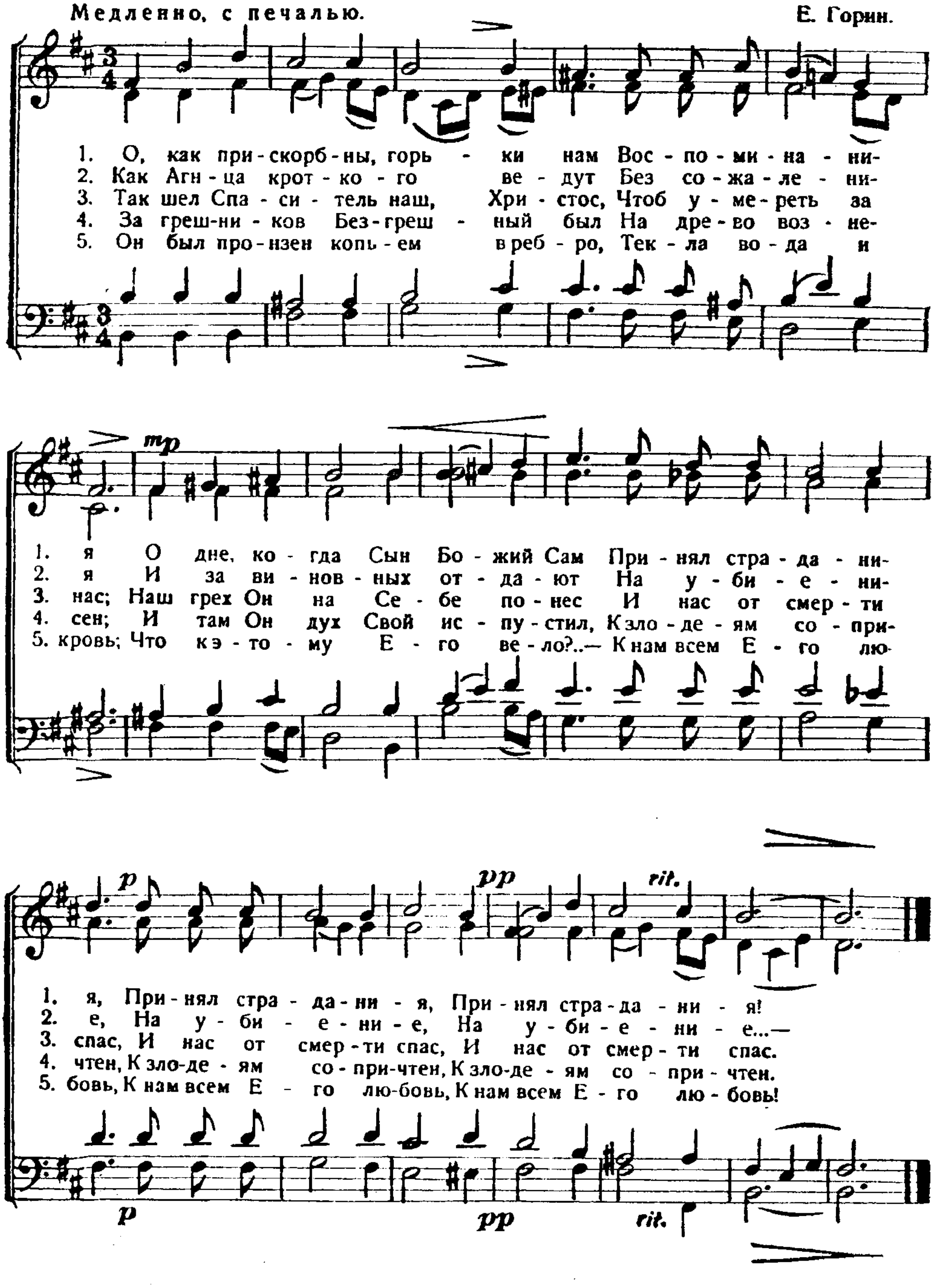


456. О, как прискорбны!..

Он изъязвлен был за грехи наши и мучим за беззакония наши Ис. 53, 5.

(На Страстную Пятницу).
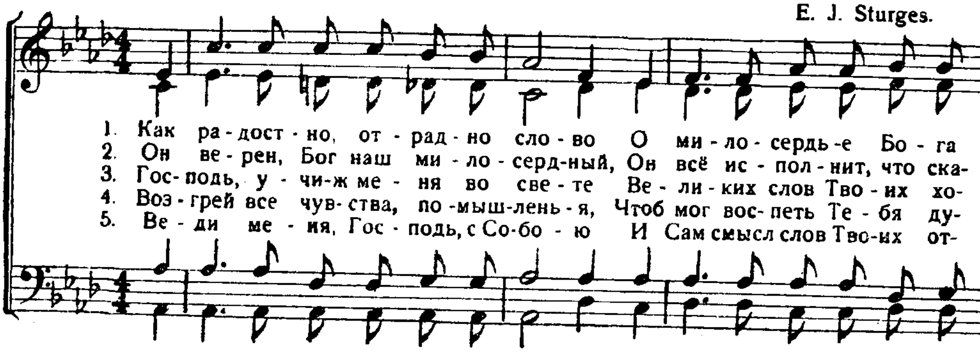
Медленно, с печалью. Е. Горин.

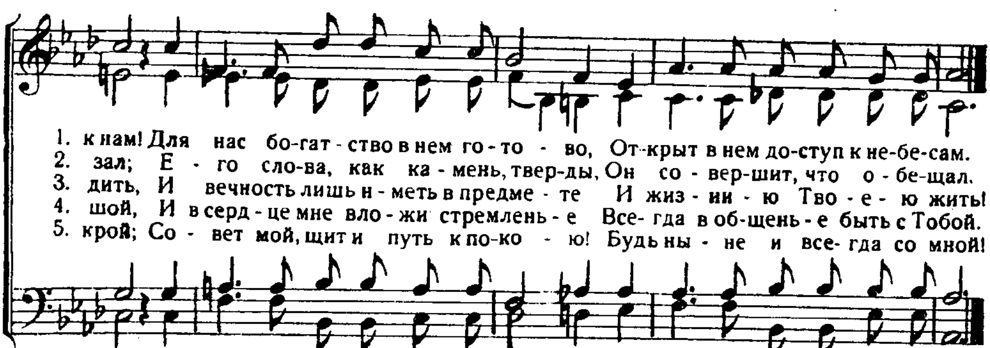


457. Как радостно, отрадно слово!..

Было слово Твое мне в радость. Иер. 15, 16.

E. J. Sturges.
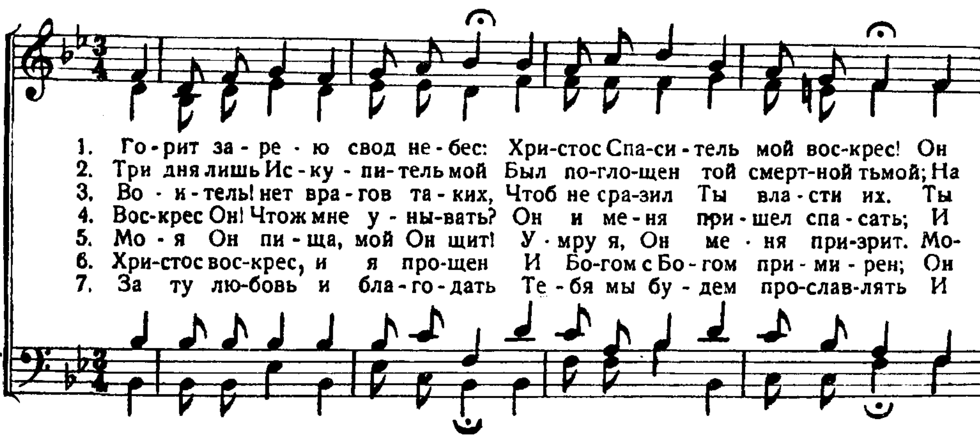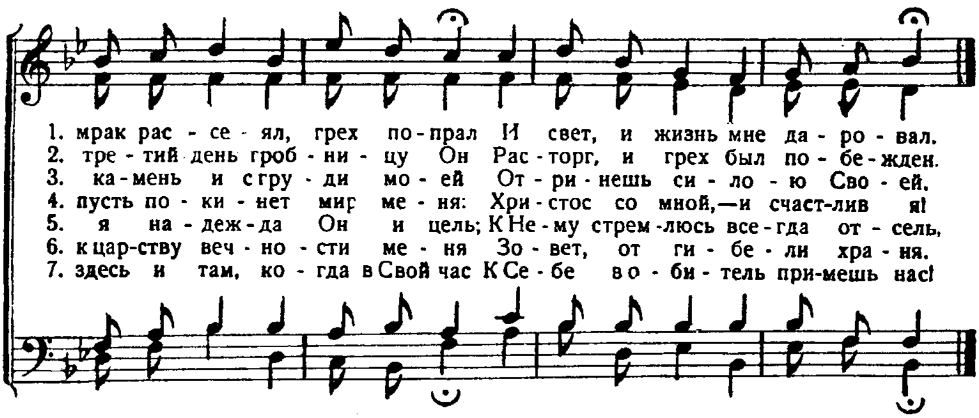




458ª. Горит зарею свод небес.

Христос воскрес из мертвых славою Отца. Римл. 6, 4.

(Пасхальный гимн).
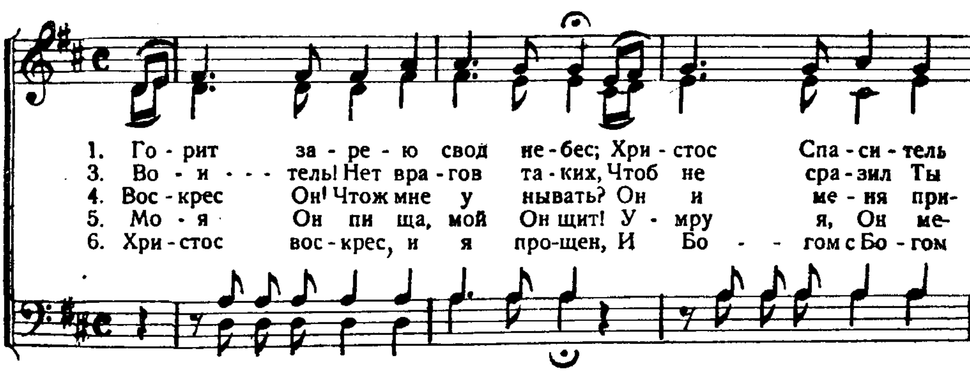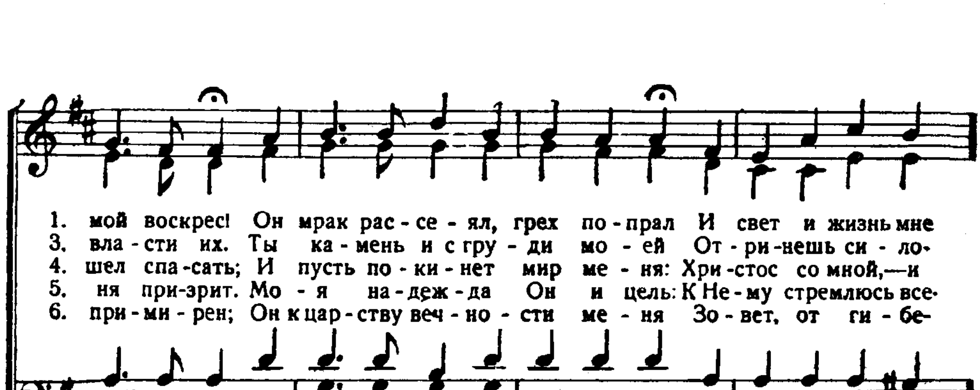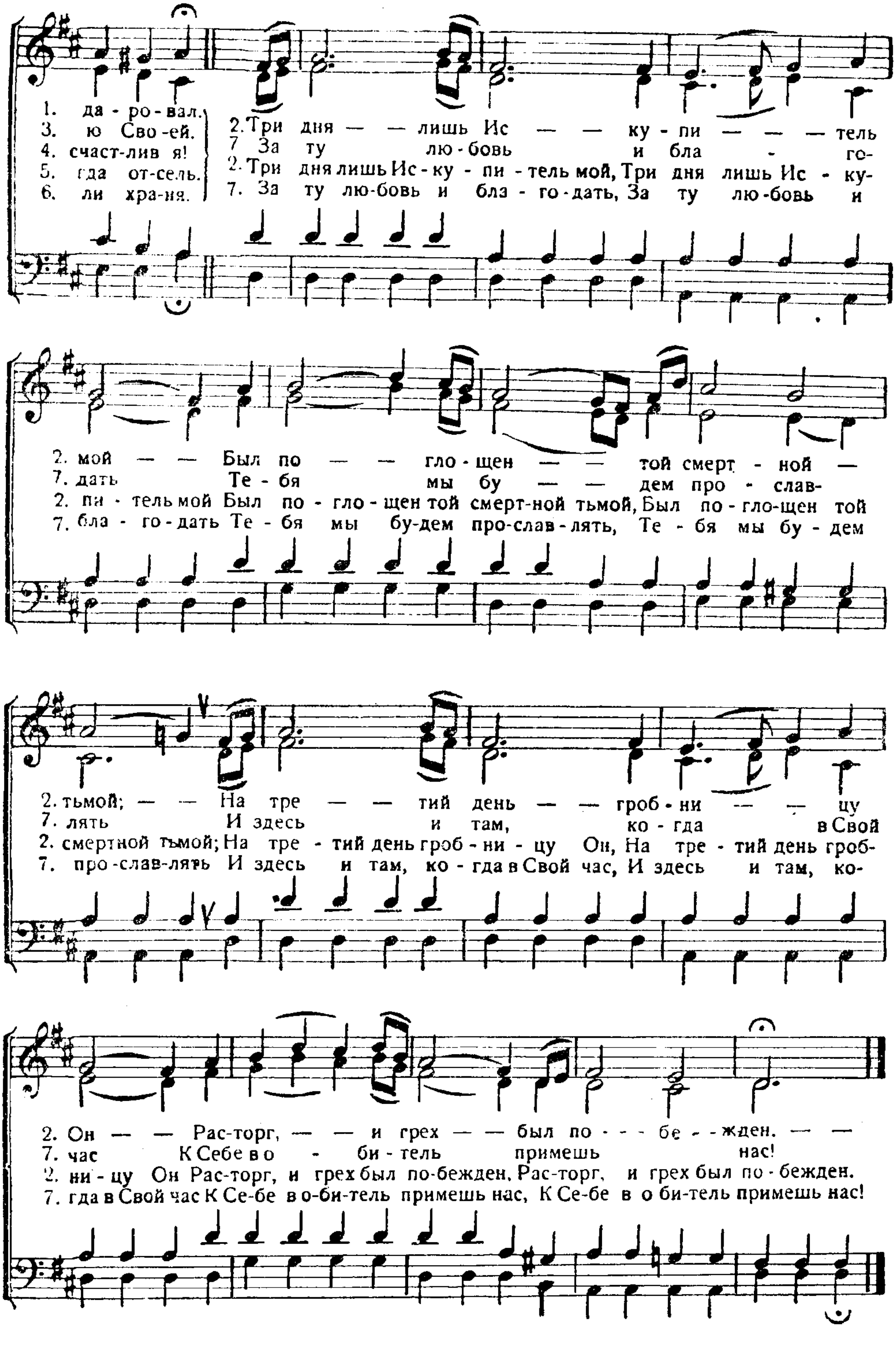




458б. Горит зарею свод небес.

Христос воскрес из мертвых славою Отца. Римл. 6, 4.

(Пасхальный гимн).
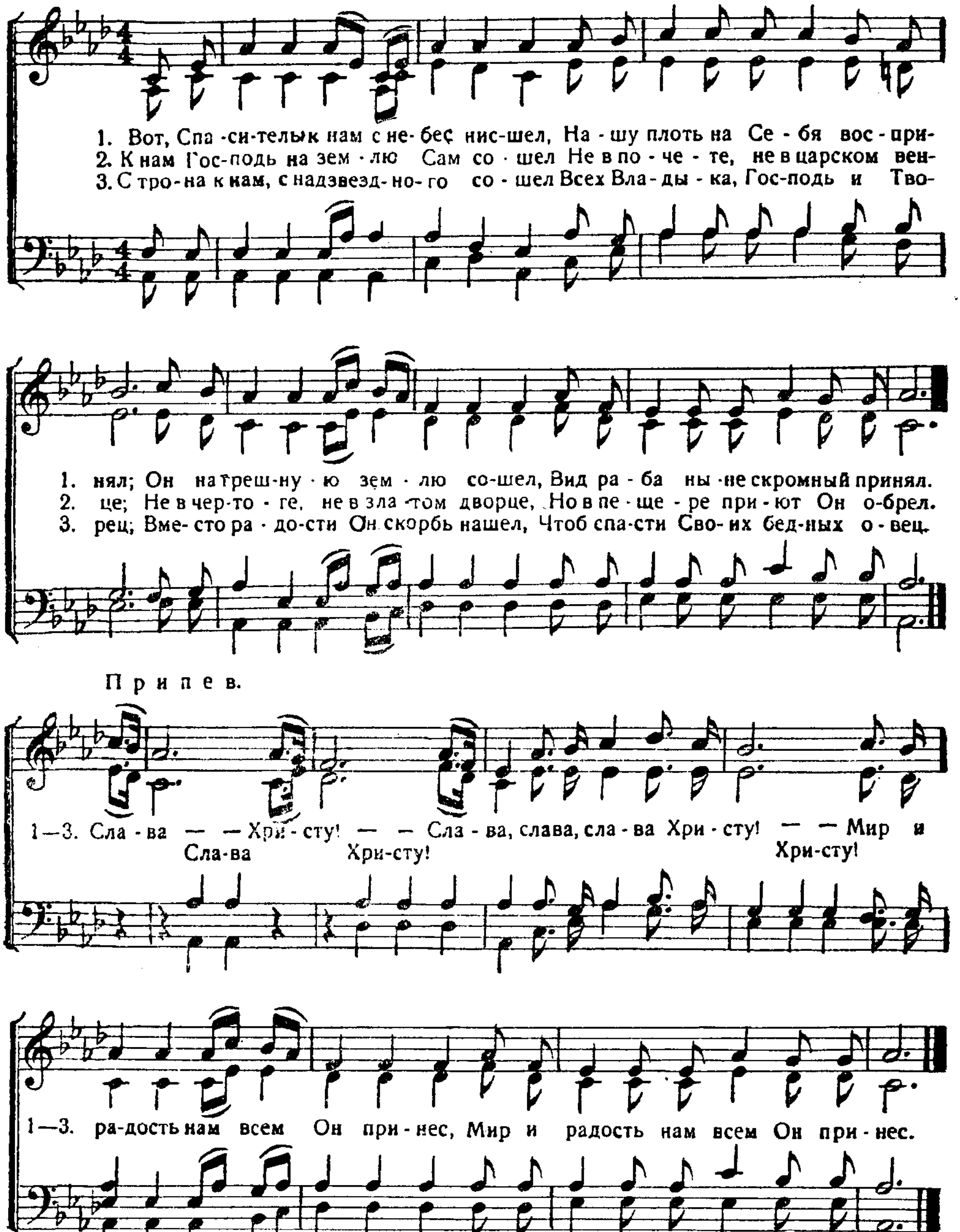





1. да - ро - вал.
3. ю Сво - ей.
4. счаст-лив я!
5. гда от-сель.
6. ли хра-ня.
2.Три дня — — лишь Ис — — ку - пи — — — тель
7 За ту лю - бовь и бла - го-
2.Три дня лишь Ис - ку - пи - тель мой, Три дня лишь Ис - ку-
7. За ту лю-бовь и бла - го - дать, За ту лю -бовь и
2. мой — — Был по — — гло - щен — — той смерт - ной —
7. дать Те - бя мы бу — — дем про - слав-
2. пи - тель мой Был по - гло - щен той смерт-ной тьмой, Был по - гло-щен той
7. бла - го - дать Те - бя мы бу-дем про-слав - лять, Те - бя мы бу - дем
2. тьмой; — — На тре — — тий день — — гроб - ни — — цу
7. лять И здесь и там, ко - гда в Свой
2. смертной тьмой; На тре - тий день гроб - ни - цу Он, На тре - тий день гроб-
7. про-слав-лять И здесь и там, ко - гда в Свой час, И здесь и там, ко-
2. Он — — Рас-торг, — — и грех — — был по - - - бе - - жден. — —
7. час К Себе в о - би - тель примешь нас!
2. ни - цу Он Рас-торг, и грех был по-бежден. Рас-торг, и грех был по - бежден.
7. гда в Свой час К Се-бе в о-би-тель примешь нас, К Се-бе в о би-тель примешь нас!

459. Вот, Спаситель с небес к нам нисшел.

Смирил Себя, быв послушным даже до смерти.
Фил. 2, 8.

(Рождественский гимн).
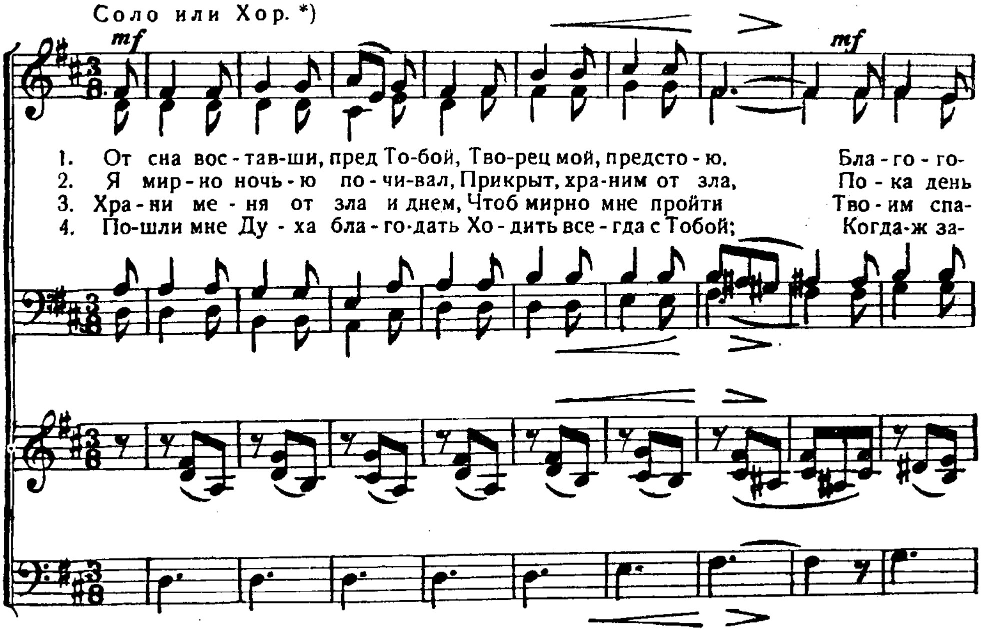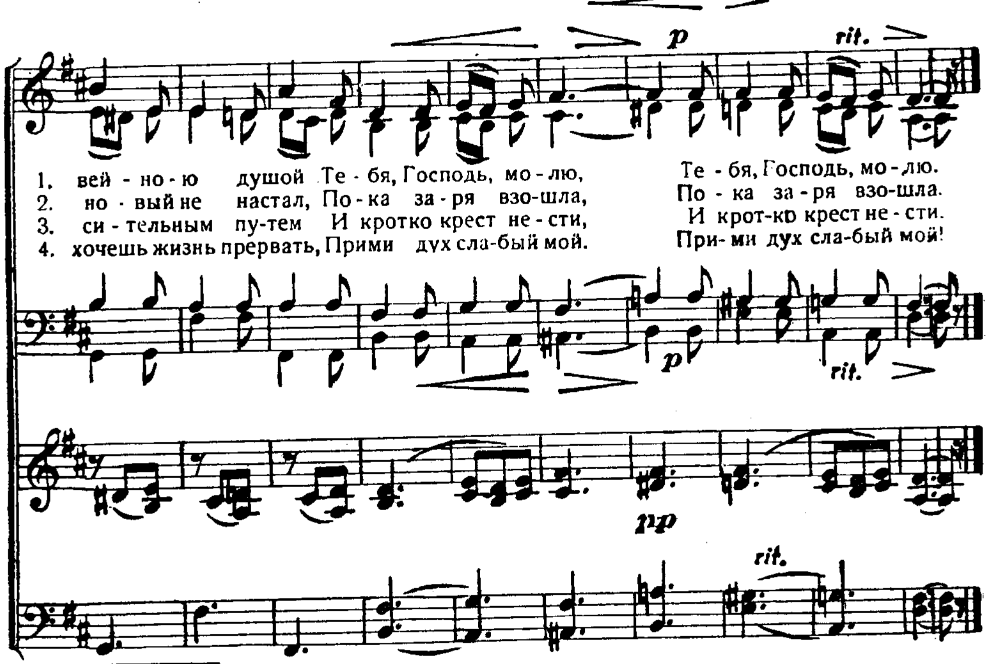


460. От сна воставши.

Рано утром молитва моя... Пс. 87, 14.

(Утренняя молитва).

Спокойно. Тихо. С. А.
Соло или Хор. *)
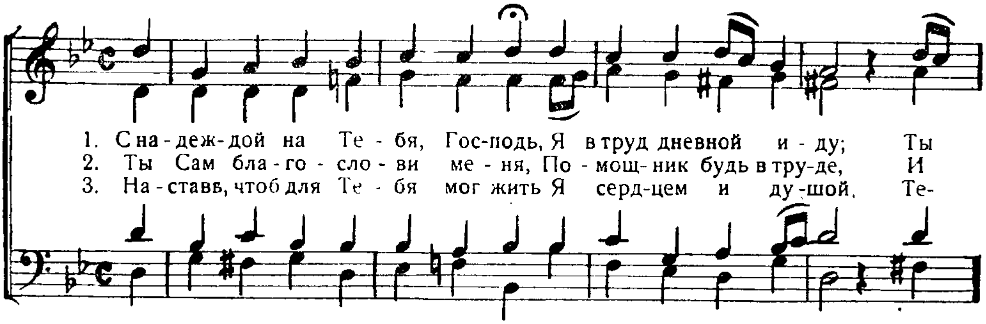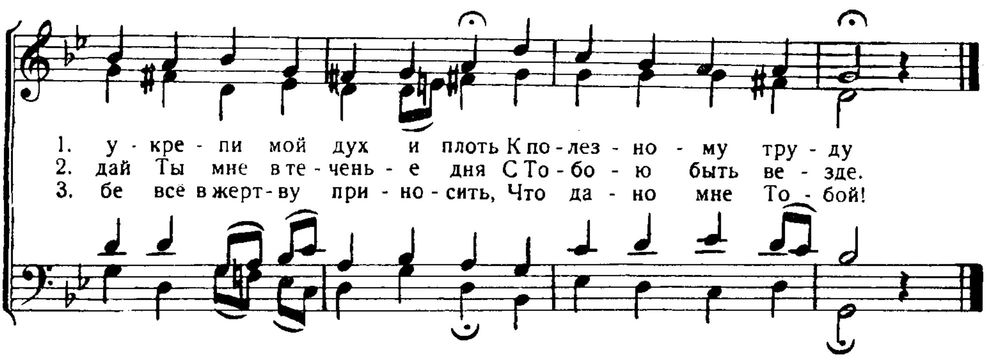




*) Аккомпанимент только при сольном исполнении.

461. С надеждой на Тебя, Господь.

Рано предстану пред Тобою. Пс. 5 4.

(Утренняя молитва).
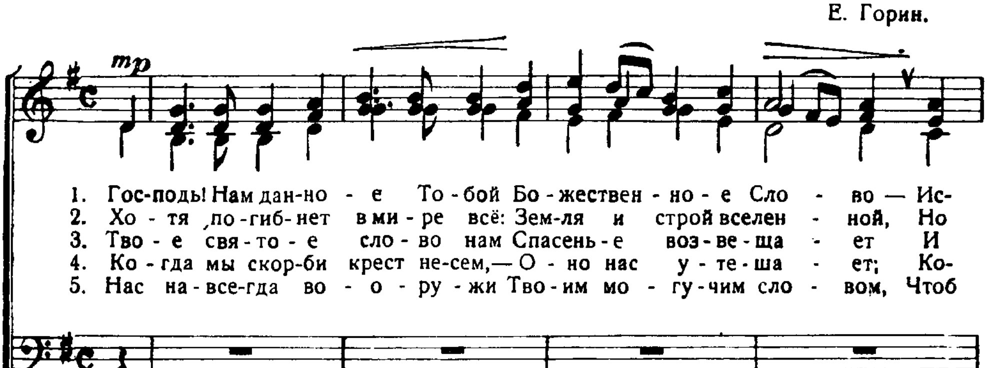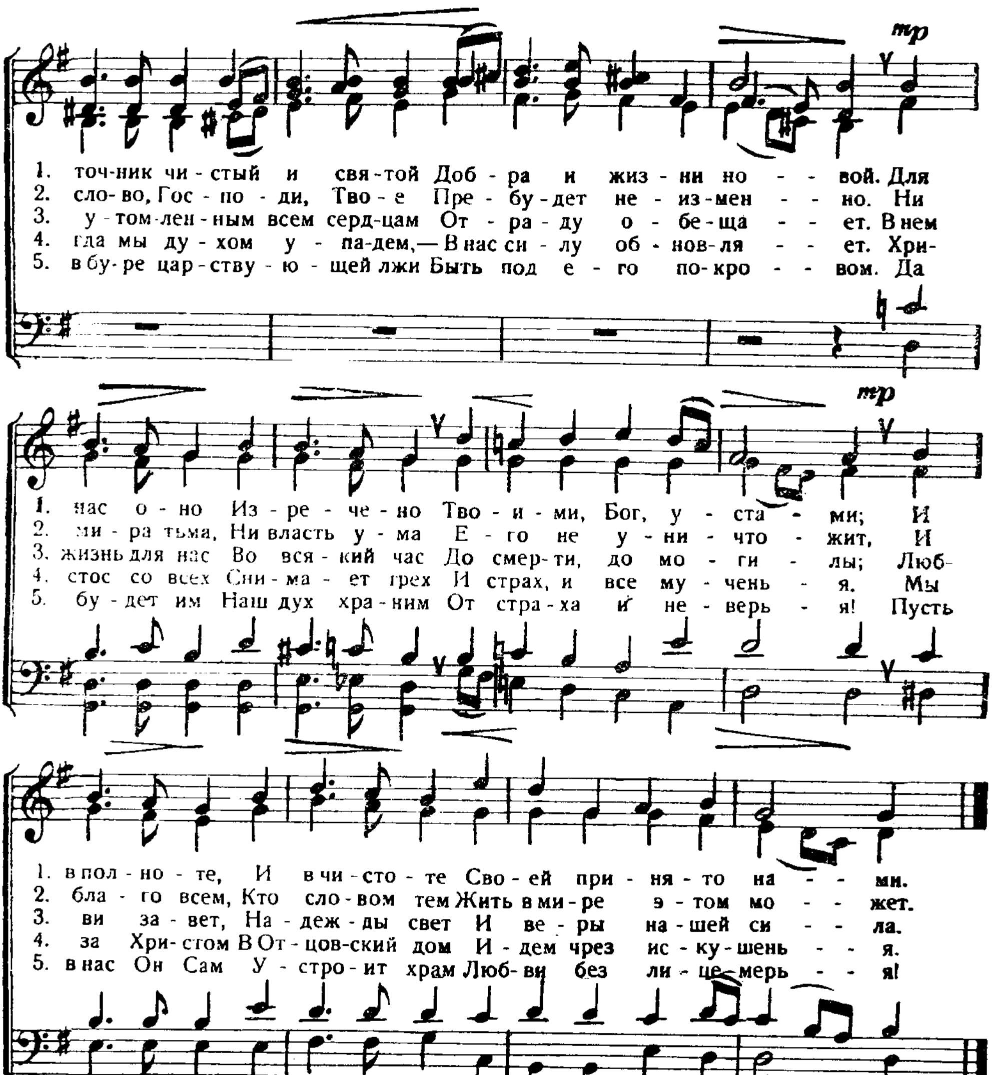




462. Господь! Нам данное Тобой Божественное слово.

На слово Его уповаю. Пс. 129, 5.

Е. Горин.
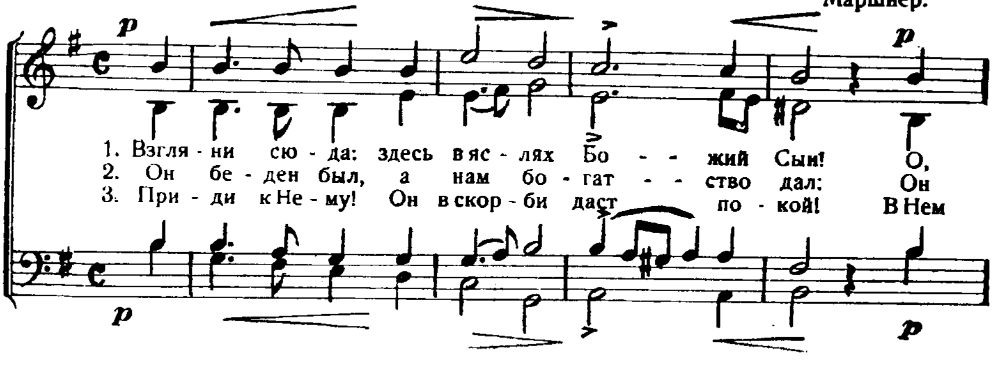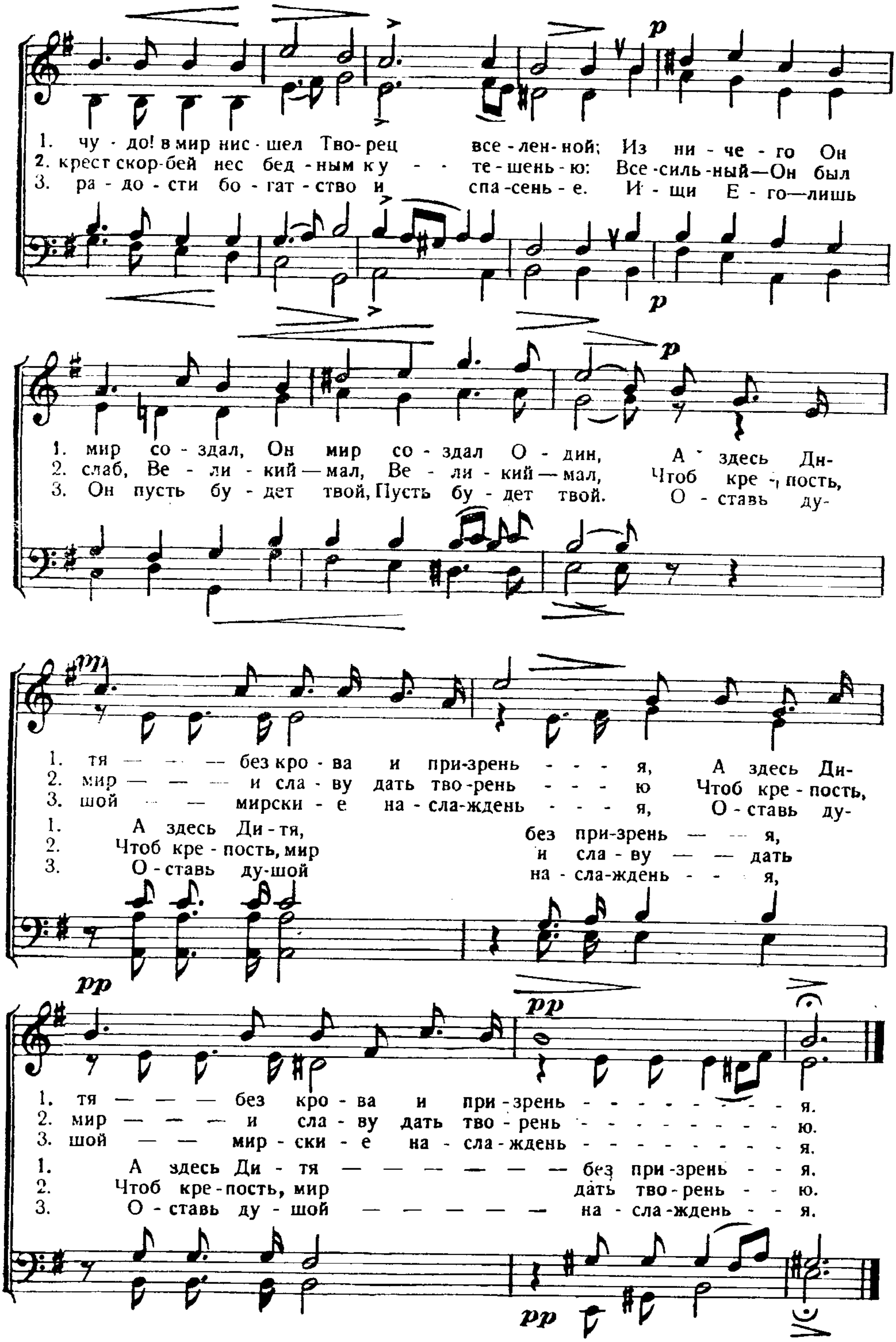




463. Взгляни сюда.

(Рождественский гимн). Положила Его в ясли. Лук. 2, 7.
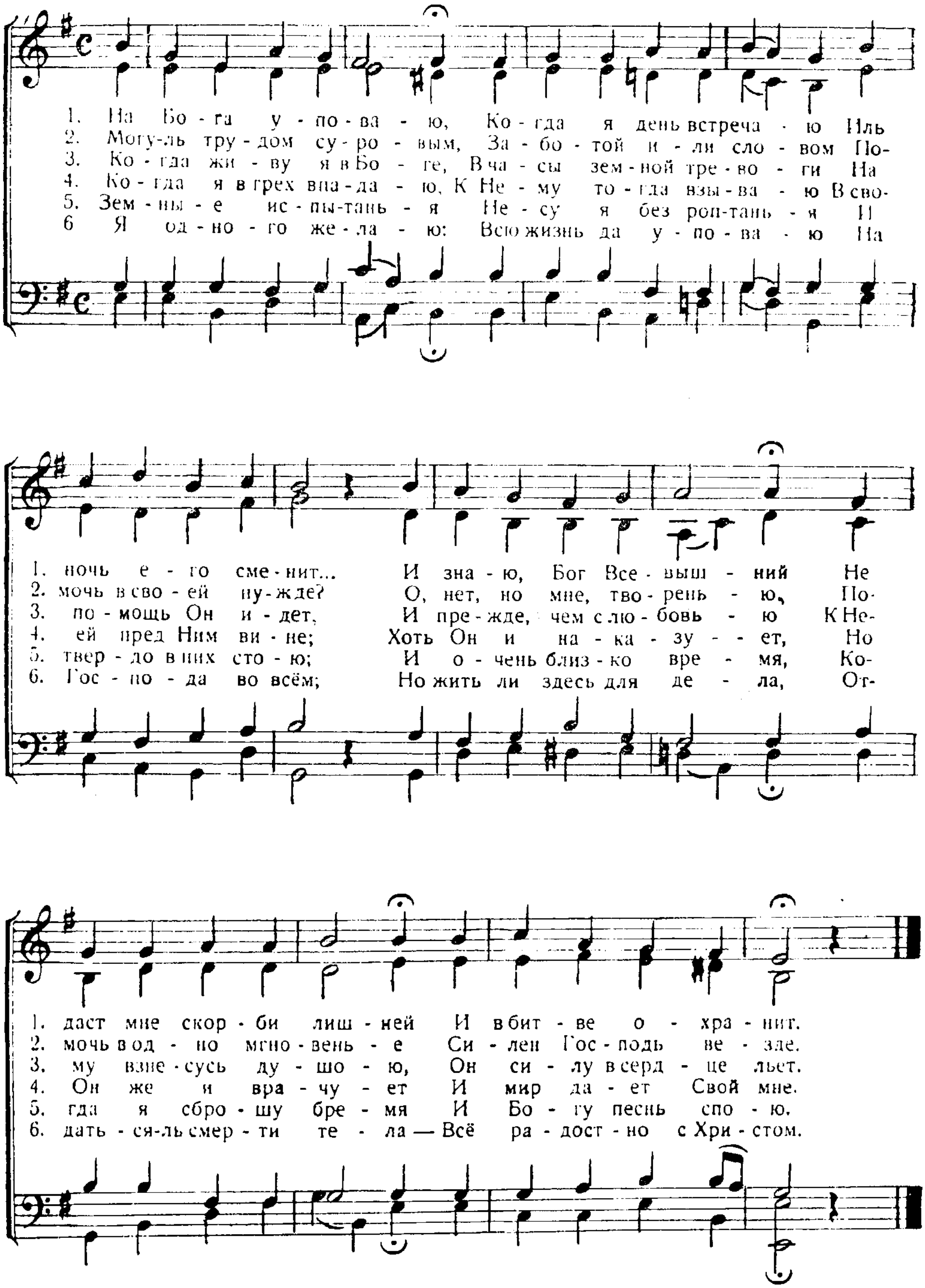
Маршнер.




p
1. чу - до! в мир нис - шел Тво - рец все - лен - ной; Из ни - че - го Он
2. крест скор - бей нес бед - ным к у - - те - шень - ю: Все - силь - ный — Он был
3. ра - до - сти бо - гат - ство и спа - сень - е. И - щи Е - го — лишь
p
p
1. мир со - здал, Он мир со - здал О - дин, А здесь Ди-
2. слаб, Ве - ли - кий — мал, Ве - ли - кий — мал, Чтоб кре - пость,
3. Он пусть бу - дет твой, Пусть бу - дет твой. О - ставь ду-
m
1. тя — — — без кро - ва и при - зрень - - - я, А здесь Ди-
2. мир — — — и сла - ву дать тво - рень - - - ю Чтоб кре - пость,
3. шой — — мирски - е на - сла - ждень - - - я, О - ставь ду-
1. А здесь Ди - тя, без при - зрень — — я,
2. Чтоб кре - пость, мир и сла - ву — — дать
3. О - ставь ду - шой на - сла - ждень - - я,
pp
pp
1. тя — — — без кро - ва и при - зрень - - - - - - - - я.
2. мир — — — и сла - ву дать тво - рень - - - - - - - - ю.
3. шой — — мир - ски - е на - сла - ждень - - - - - - - - я.
1. А здесь Ди - тя — — — — — — без при - зрень - - я.
2. Чтоб кре - пость, мир дать тво - рень - - ю.
3. О - ставь ду - шой — — — — — на - сла - ждень - - я.
pp
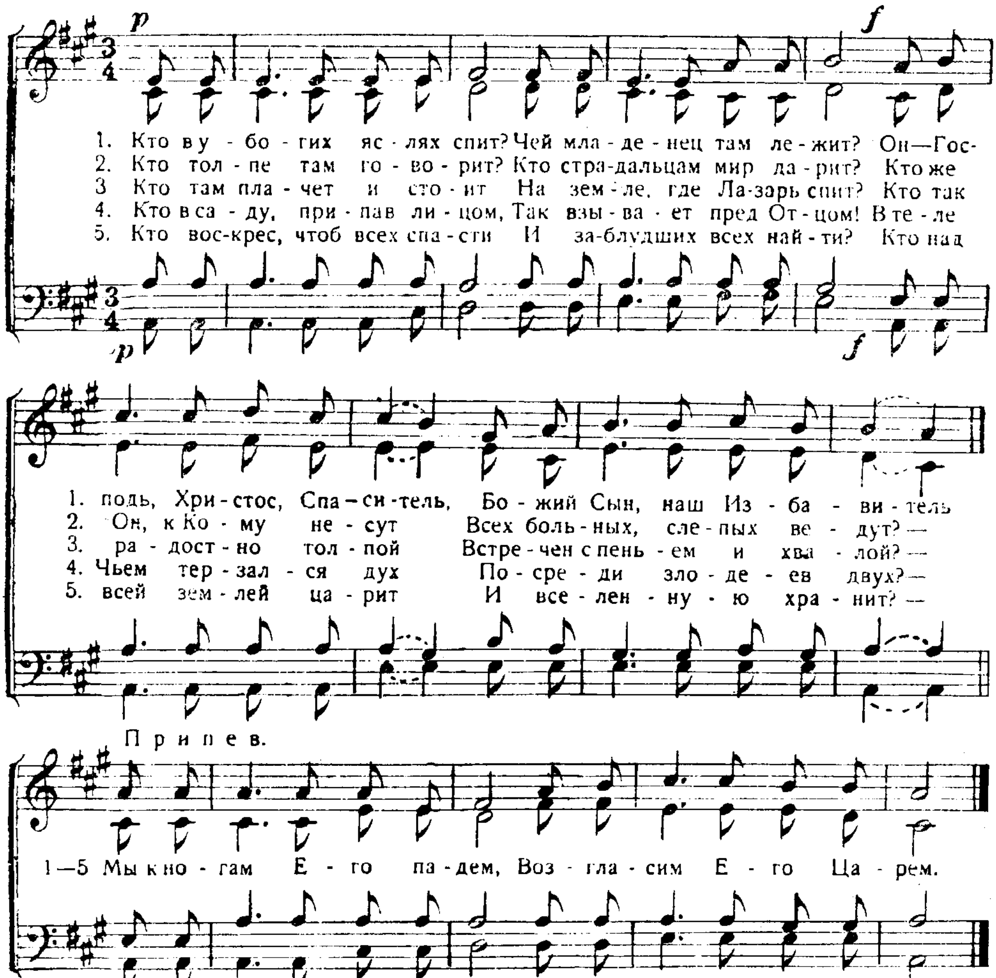
464. На Бога уповаю.

На Бога уповаю. Пс. 55, 5



465. Кто в убогих яслях спит?
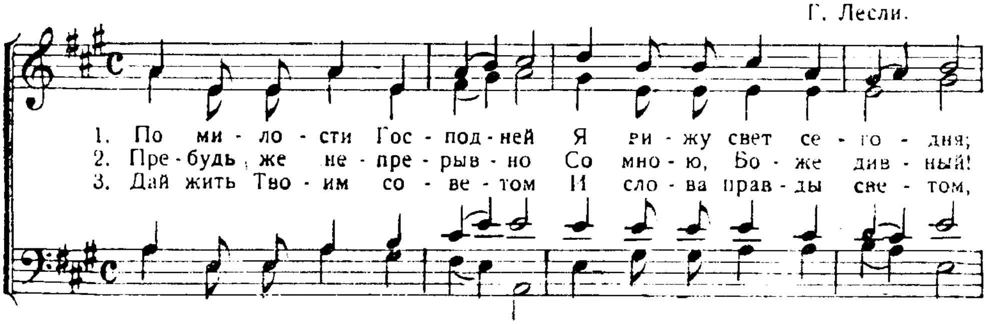
Спеленала Его, и положила Его в ясли. Лук. 2, 7.
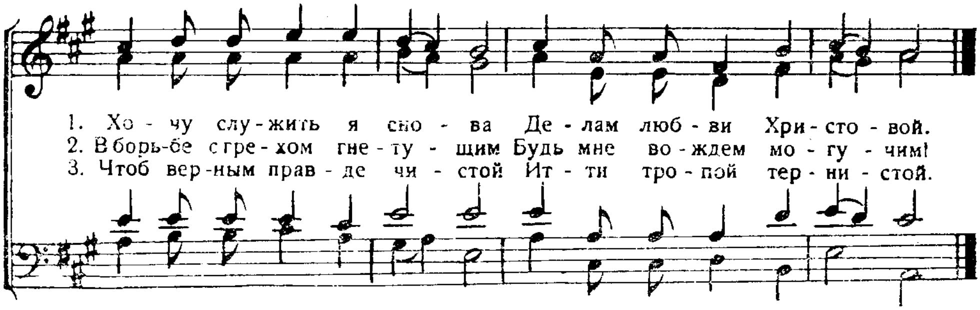


466. По милости Господней я вижу свет...

Рано утром молитва моя. Пс. 87, 14.

Г. Лесли.

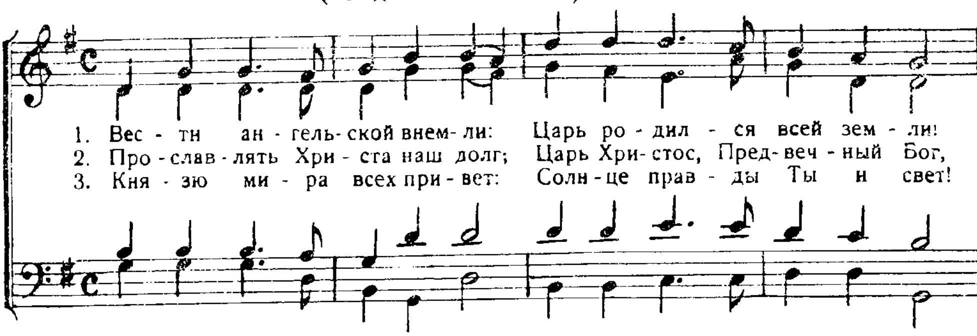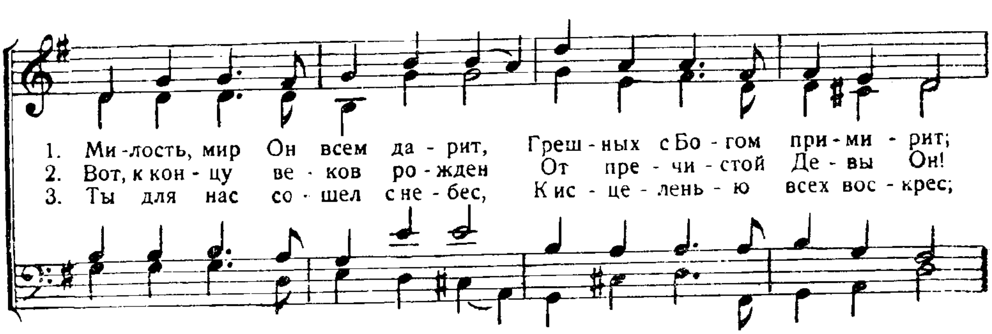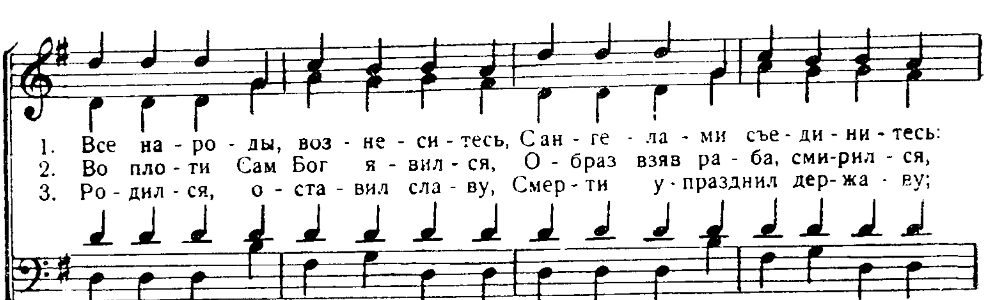




467. Вести ангельской внемли.
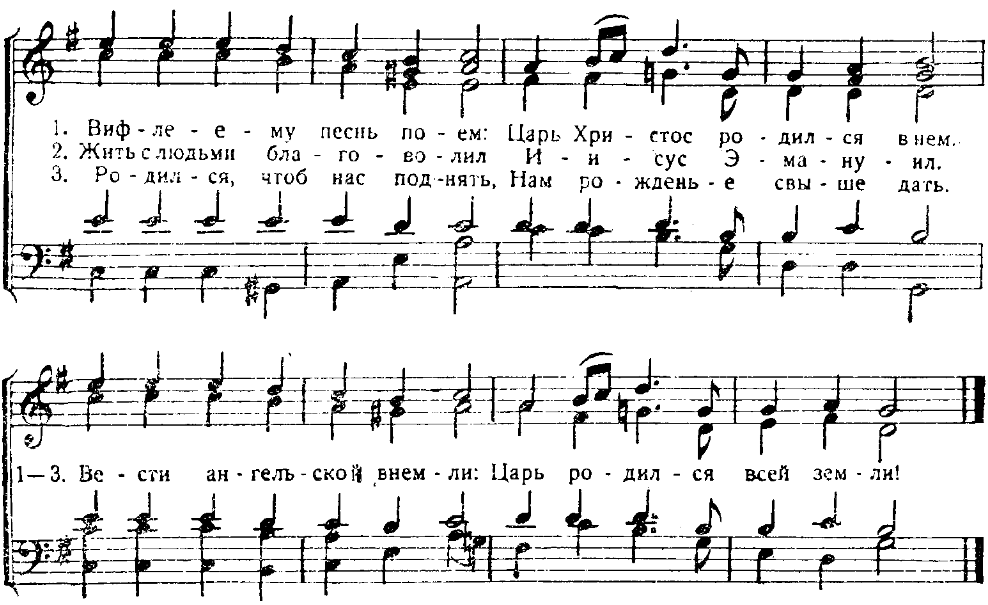
„Родился вам... Спаситель". Лук. 2, 11.

(Рождественский гимн).
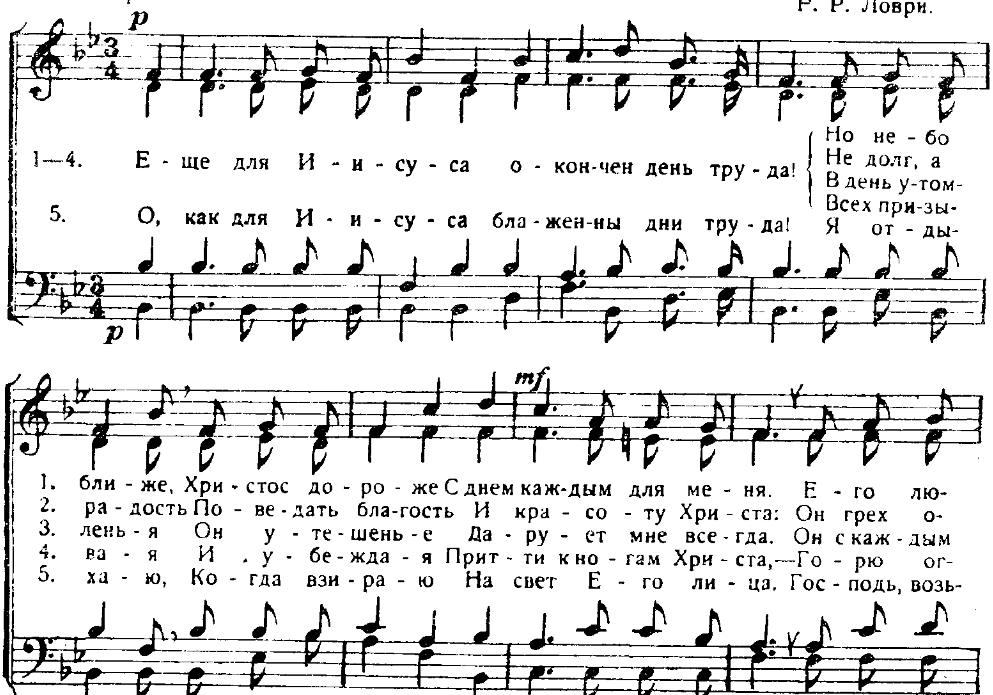






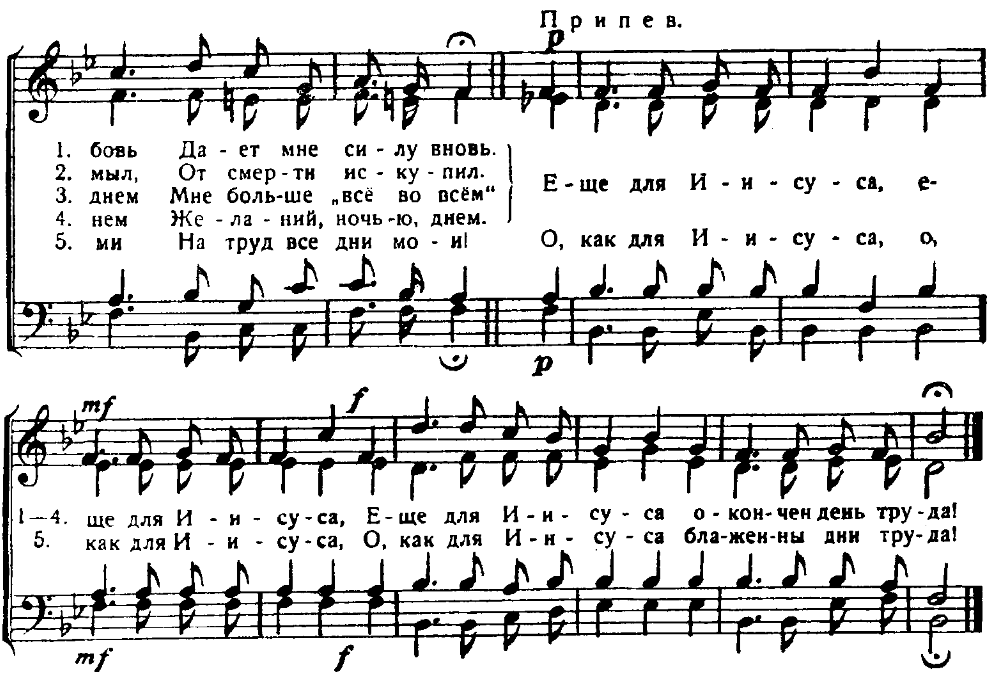


468. Еще для Иисуса окончен день труда!

„Мне должно делать дела Пославшего Меня, доколе есть день" Иоан. 9, 4.

Просто. Р. Р. Ловри.

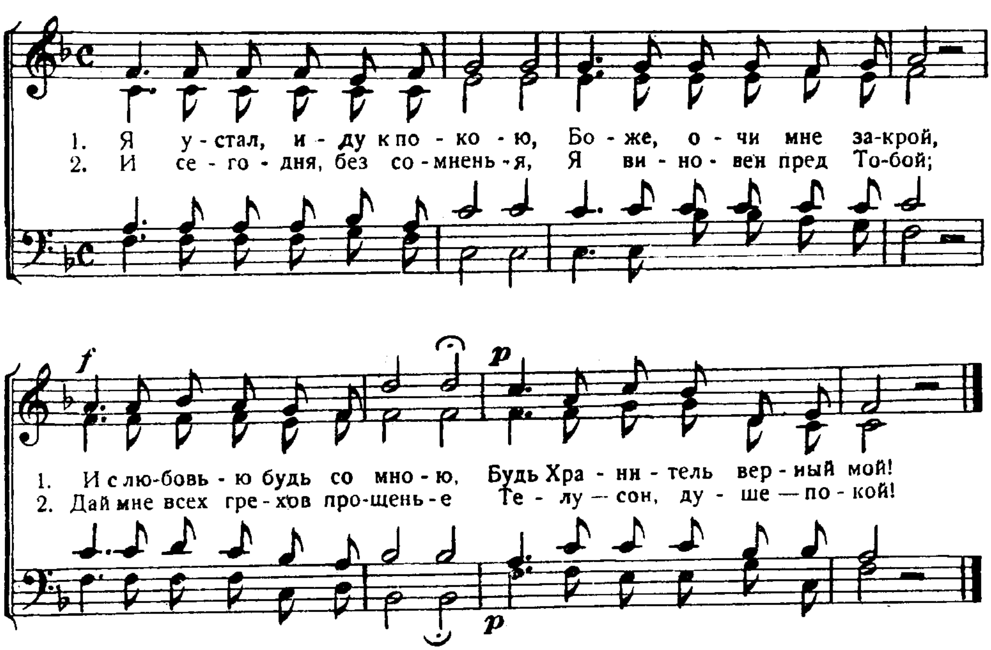




469. Я устал, иду к покою.*)

Он дает утомленному силу. Ис. 40. 29.

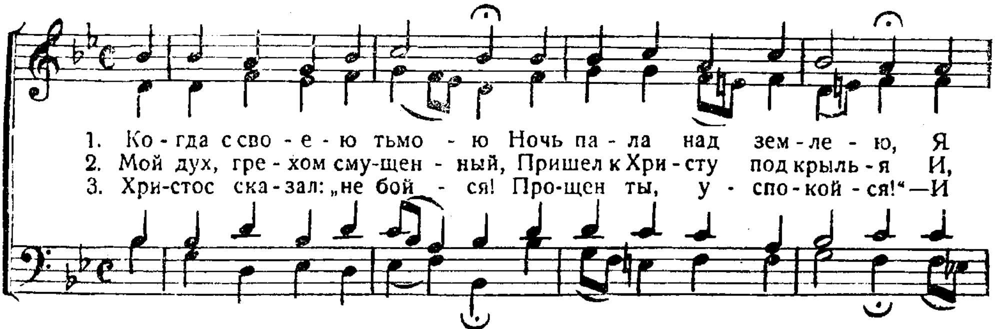
(Вечерняя молитва).
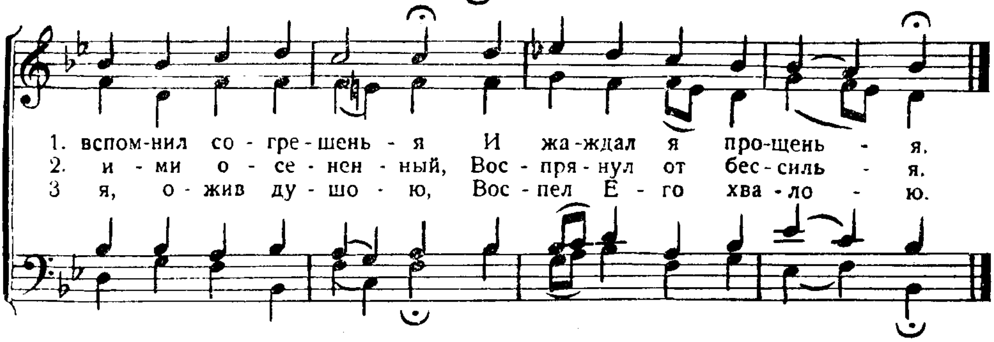


*) Можно также исполнять на мотив Гусли № 100.

470. Когда с своею тьмою ночь пала.

„Я, который взывал к Богу“. Иов. 12. 4.
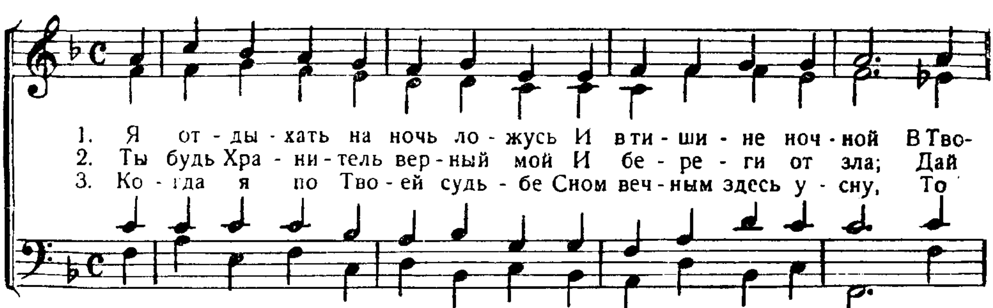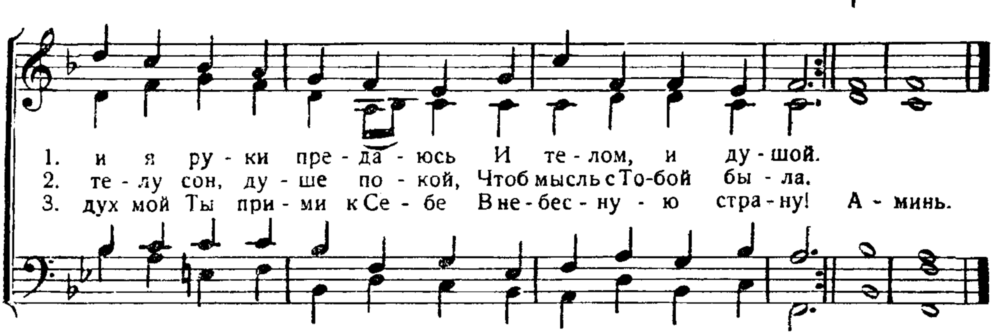




471. Я отдыхать на ночь ложусь.

Ночью песнь Ему у меня. Пс. 41, 9.

(Вечерняя молитва). V. Novello.
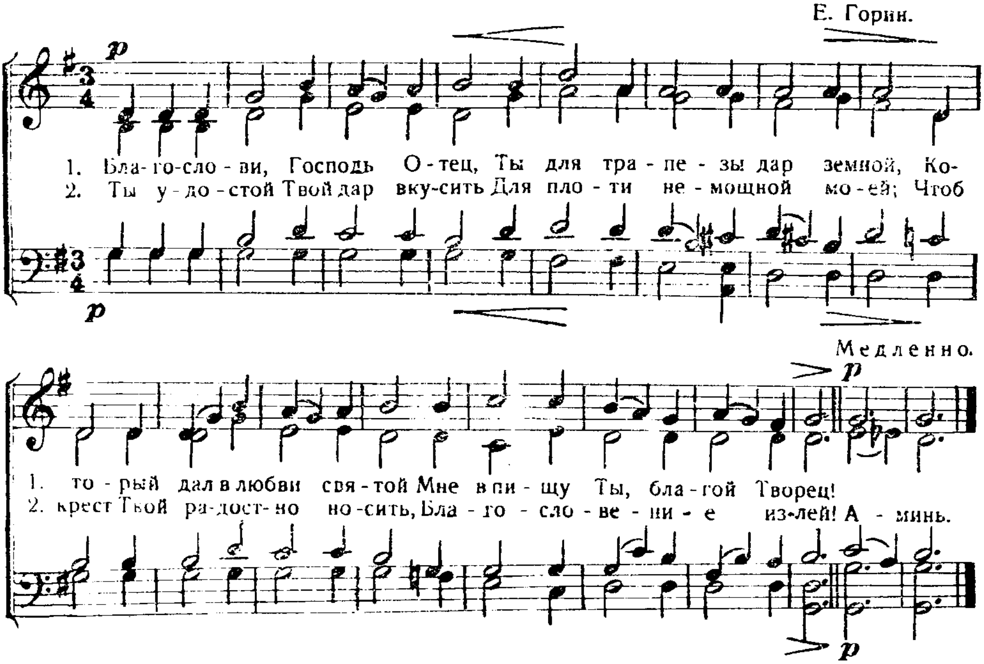




472. Благослови, Господь Отец!
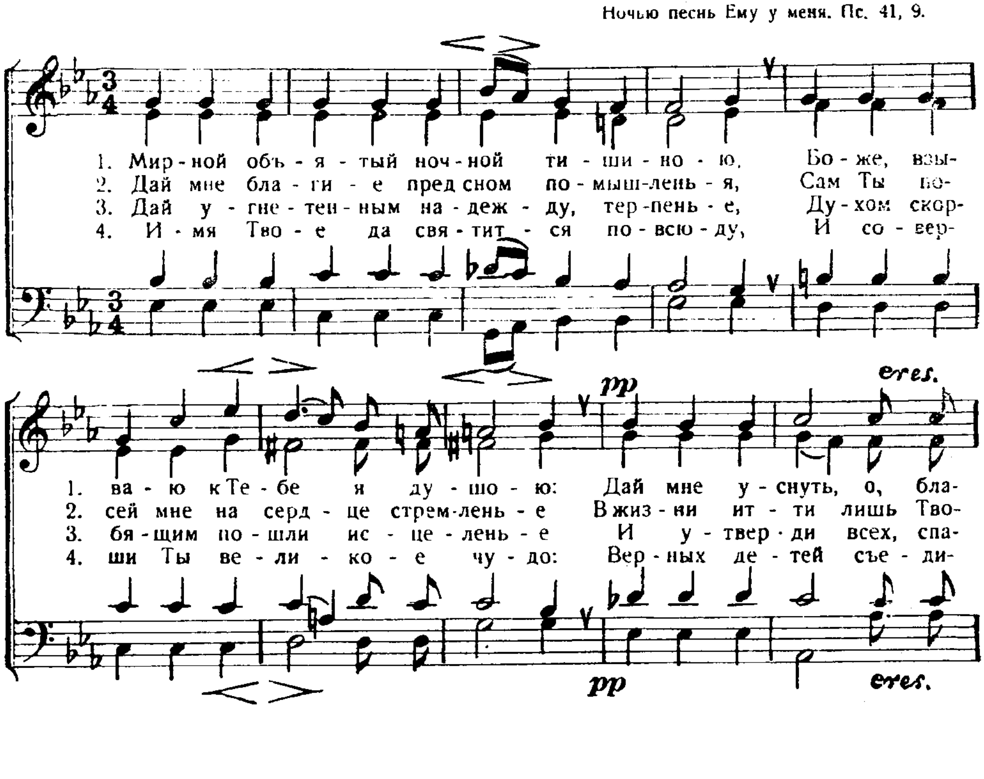
Насыщу всякую душу скорбящую. Иер. 31, 25.
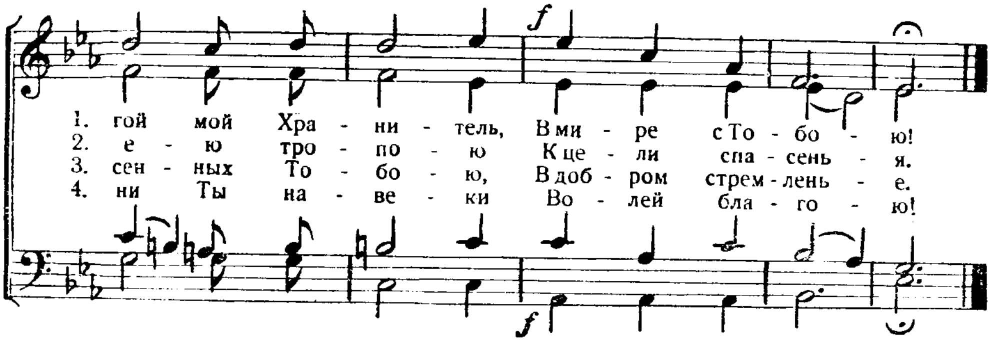
Е. Горин.



473. Мирной объятый ночной тишиною...
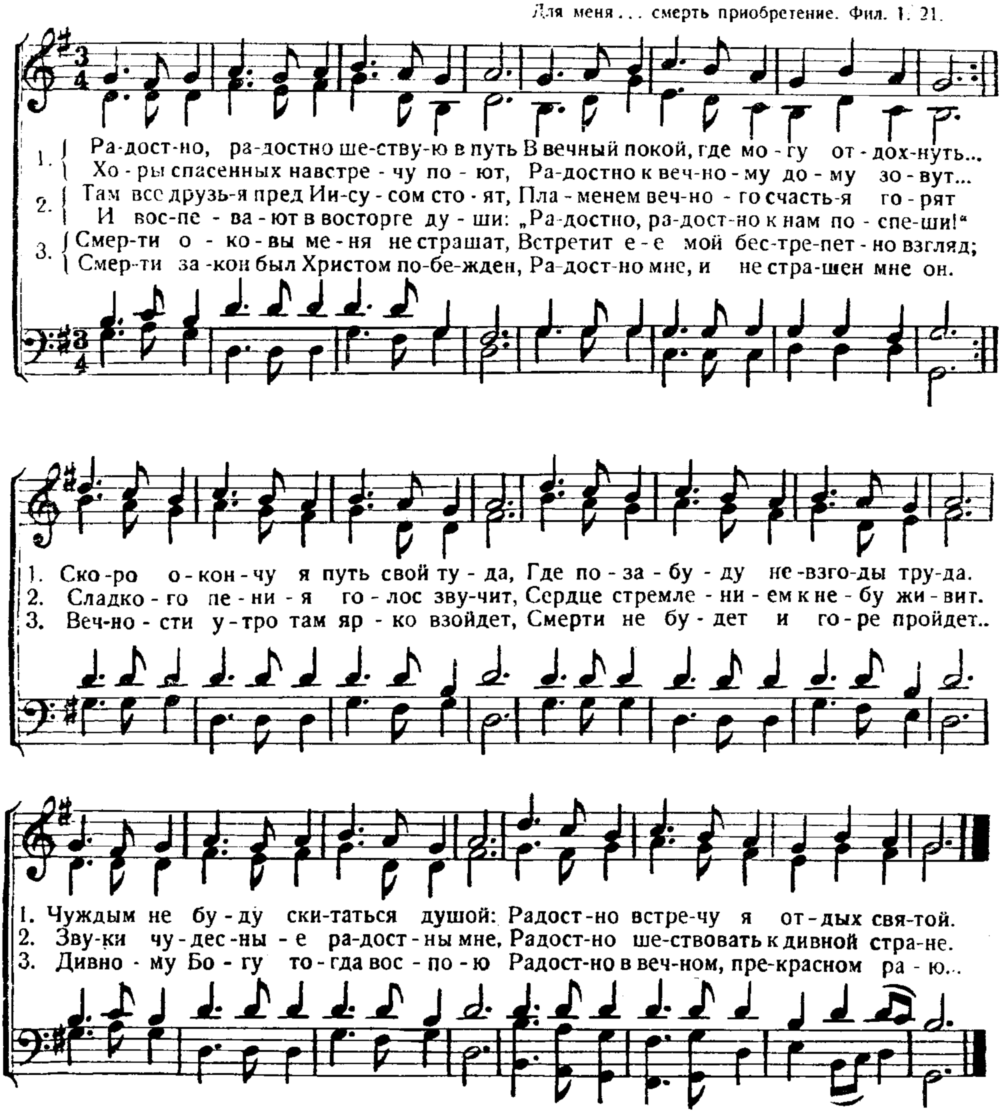
Ночью песнь Ему у меня. Пс. 41, 9.





474. Радостно, радостно шествую в путь.
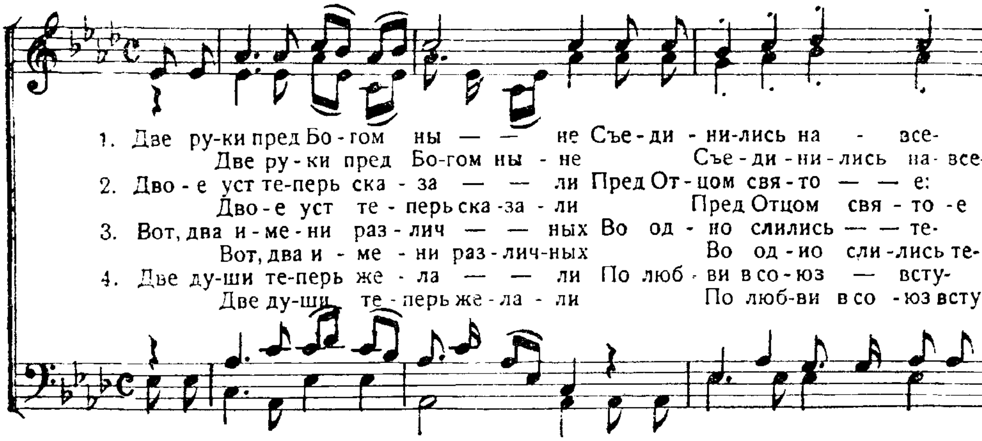
Для меня... смерть приобретение. Фил. 1, 21.
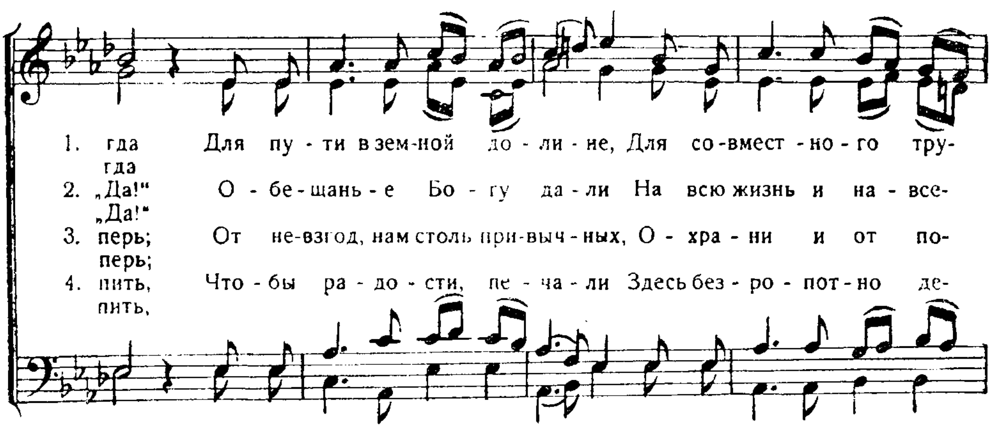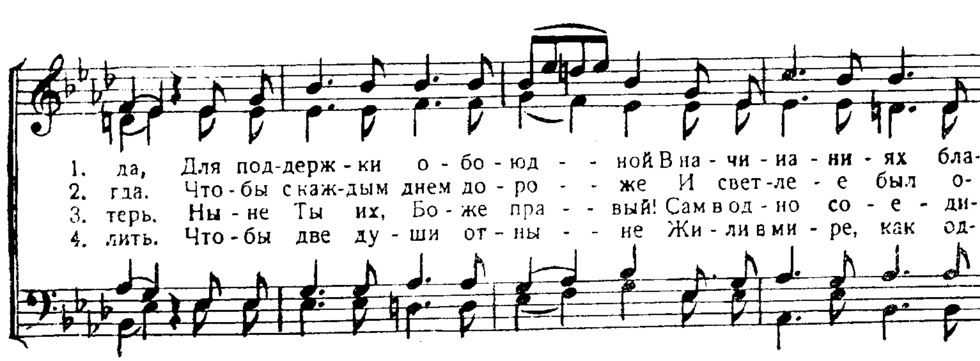


475. Две руки пред Богом ныне...
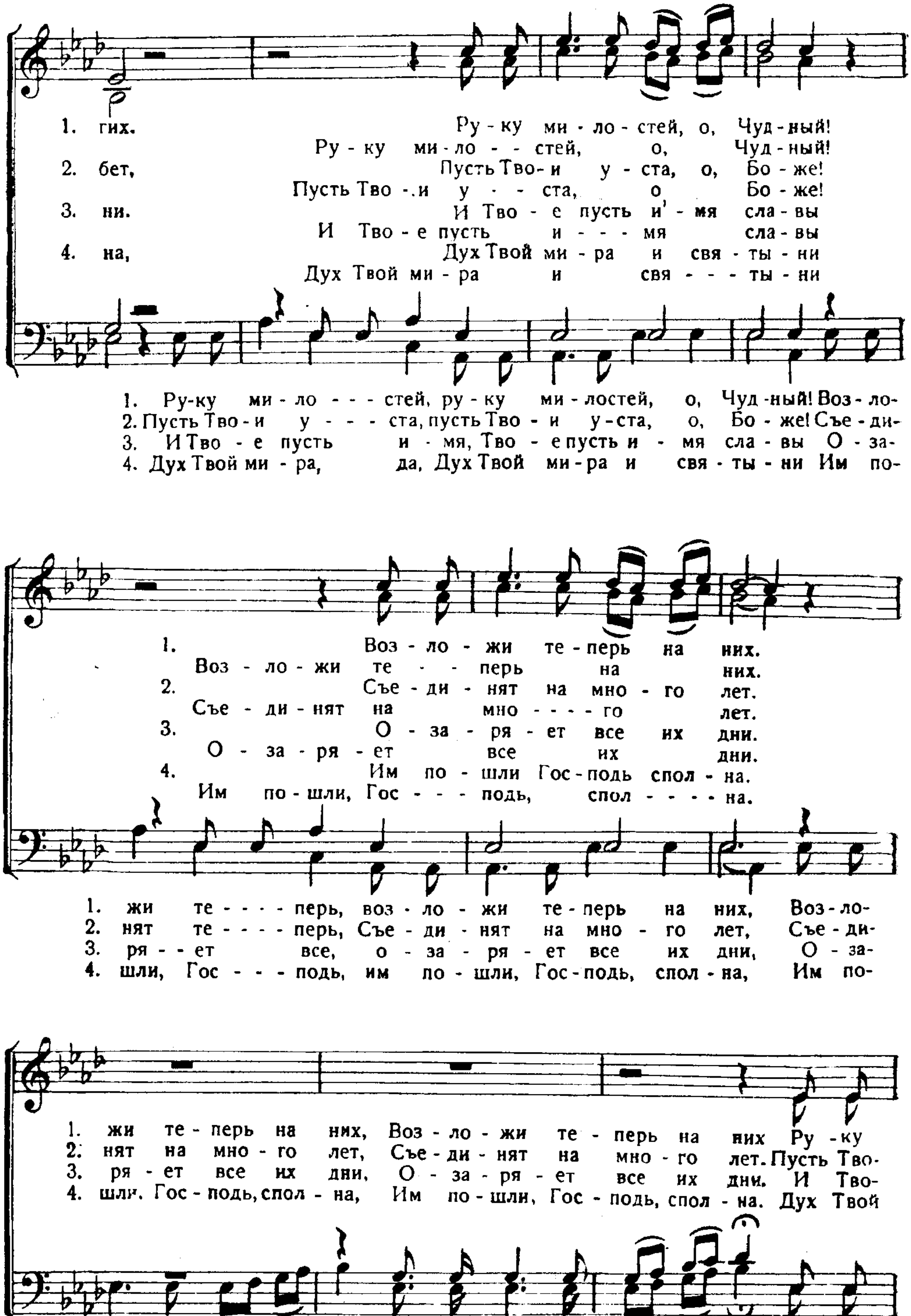
„Что Бог сочетал, того человек да не разлучает“ Мф. 19, 6.
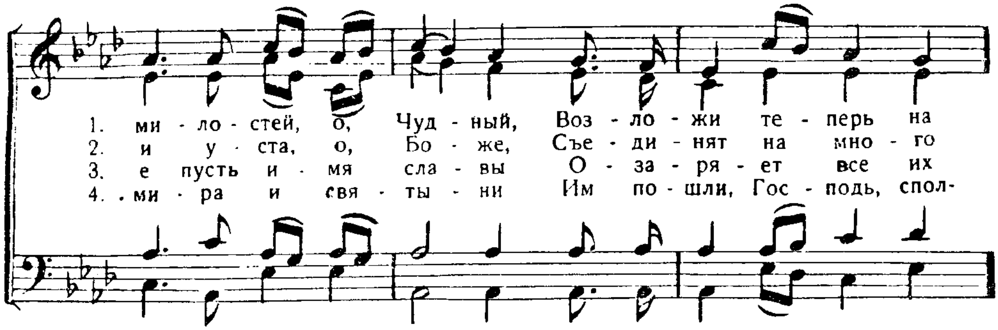
Перев. И. С. П. E. L. Veith.
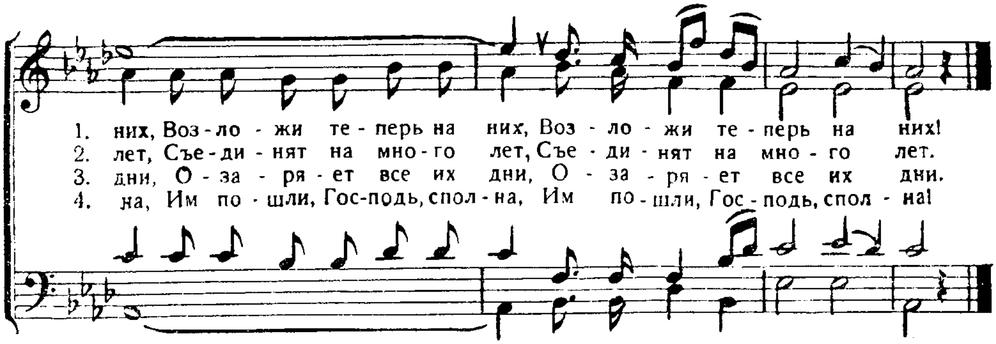







1. гих. Ру - ку ми - ло - стей, о, Чуд - ный!
Ру - ку ми - ло - - стей, о, Чуд - ный!
2. бет, Пусть Тво - и у - ста, о, Бо - же!
Пусть Тво - и у - - ста, о Бо - же!
3. ни. И Тво - е пусть и - мя сла - вы
И Тво - е пусть и - - - мя сла - вы
4. на, Дух Твой ми - ра и свя - ты - ни
Дух Твой ми - ра и свя - - - ты - ни
1. Ру-ку ми - ло - - - стей, ру - ку ми - лостей, о, Чуд - ный! Воз - ло-
2. Пусть Тво - и у - - - ста, пусть Тво - и у - ста, о, Бо - же! Съе - ди-
3. И Тво - е пусть и - мя, Тво - е пусть и - мя сла - вы О - за-
4. Дух Твой ми - ра, да, Дух Твой ми - ра и свя - ты - ни Им по-
1. Воз - ло - жи те - перь на них.
Воз - ло - жи те - - перь на них.
2. Съе - ди - нят на мно - го лет.
Съе - ди - нят на мно - - - - го лет.
3. О - за - ря - ет все их дни.
О - за - ря - ет все их дни.
4. Им по - шли Гос - подь спол - на.
Им по - шли, Гос - - - подь, спол - - - - на.
1. жи те - - - - перь, воз - ло - жи те - перь на них, Воз - ло-
2. нят те - - - - перь, Съе - ди - нят на мно - го лет, Съе - ди-
3. ря - - ет все, о - за - ря - ет все их дни, О - за-
4. шли, Гос - - - подь, им по - шли, Гос - подь, спол - на, Им по-
1. жи те - перь на них, Воз - ло - жи те - перь на них Ру - ку
2. нят на мно - го лет, Съе - ди - нят на мно - го лет. Пусть Тво-
3. ря - ет все их дни, О - за - ря - ет все их дни. И Тво-
4. шли, Гос - подь, спол - на, Им по - шли, Гос - подь, спол - на. Дух Твой
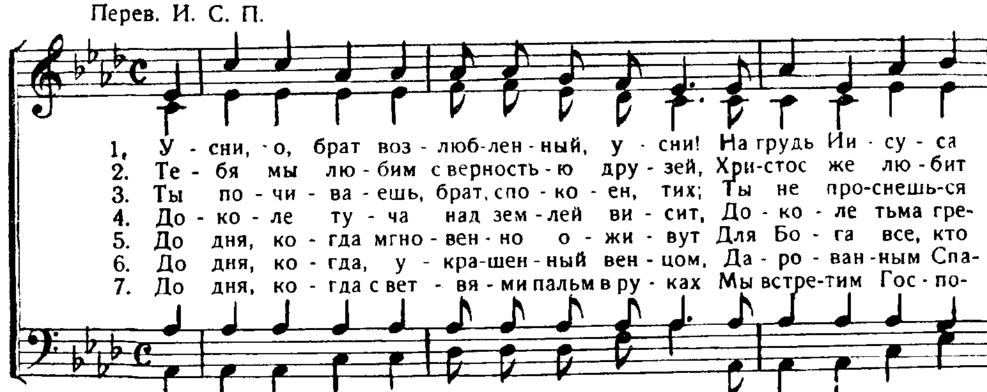


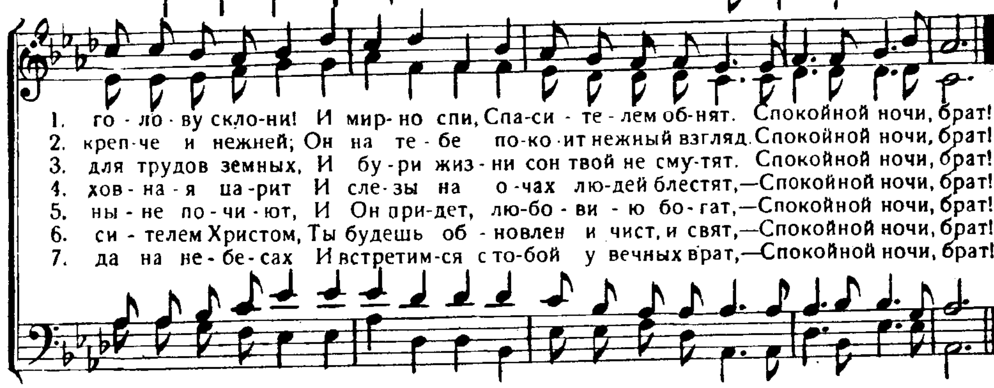


476а. Усни, о, брат возлюбленный, усни!

„Друг наш уснул." Иоан. 11, 11.

Перев. И. С. П.
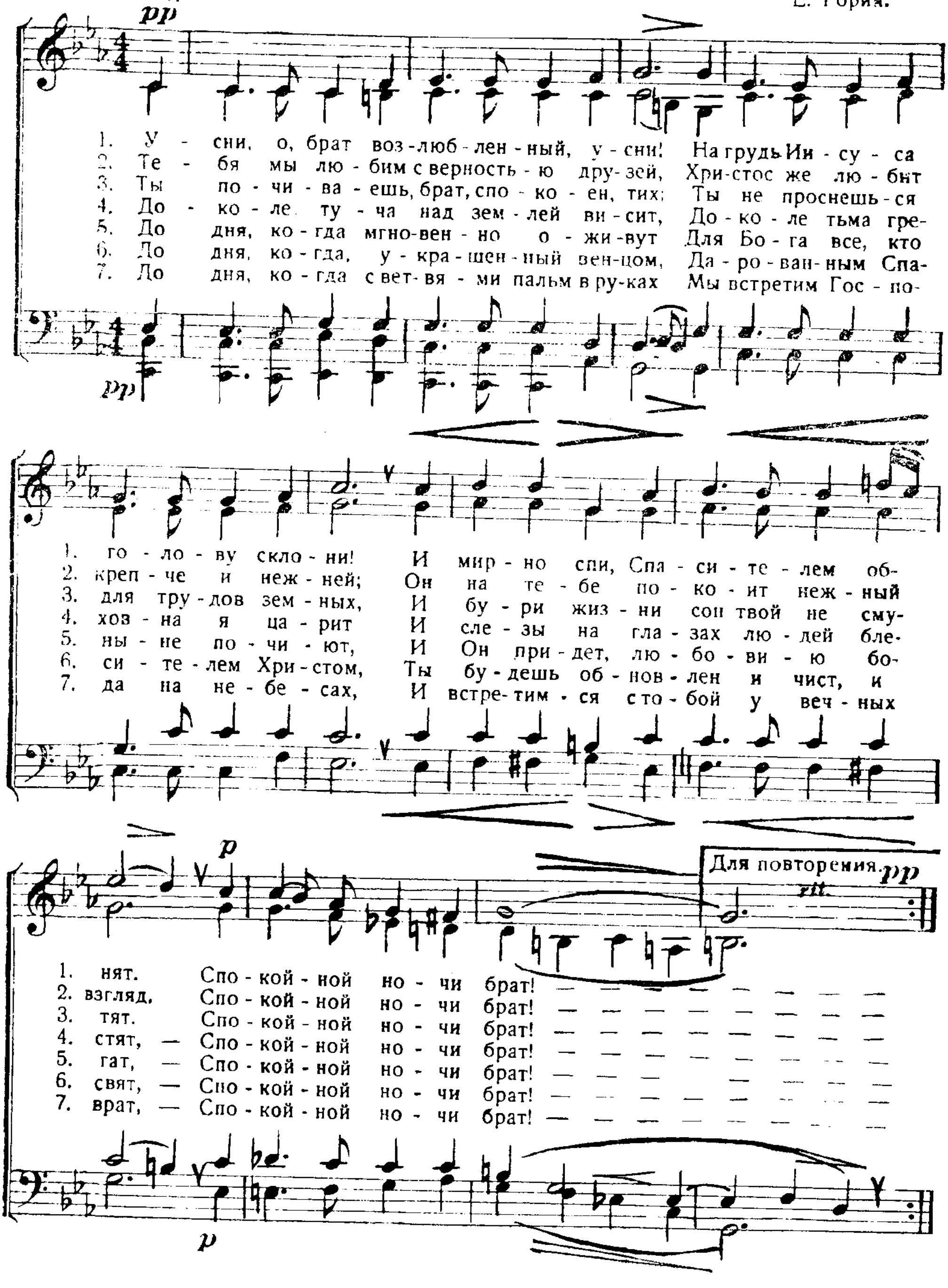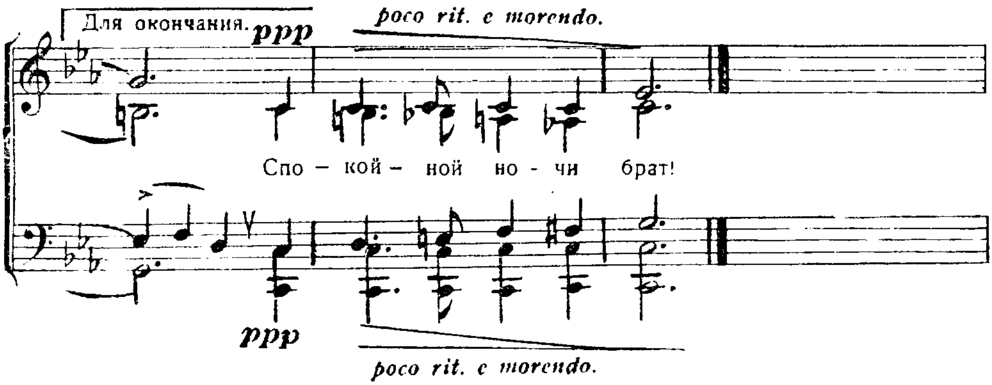




476б. Усни, о, брат возлюбленный, усни!

„Друг наш уснул". Иоанн. 11, 11.

Перев. И. С. П. **(На погребение).**

Медленно. Е. Гория.
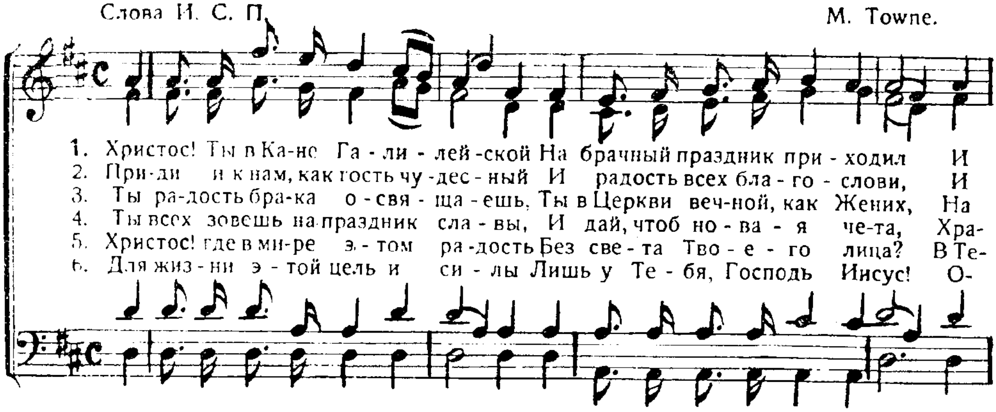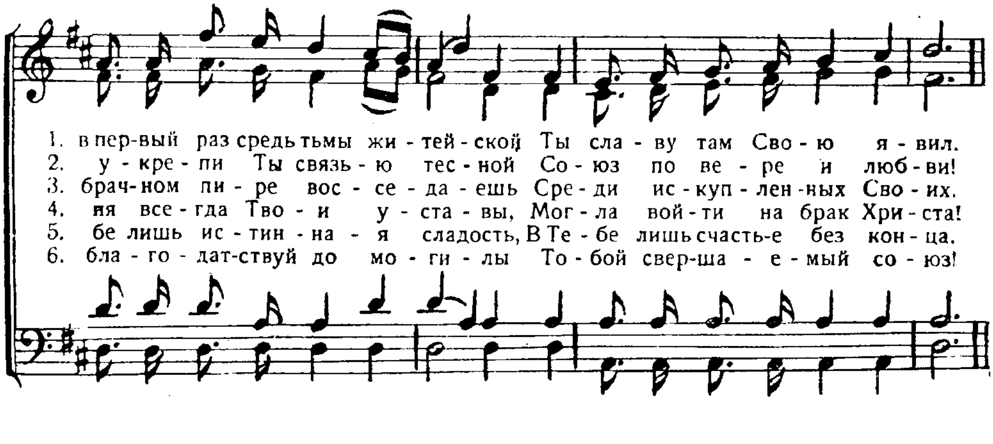




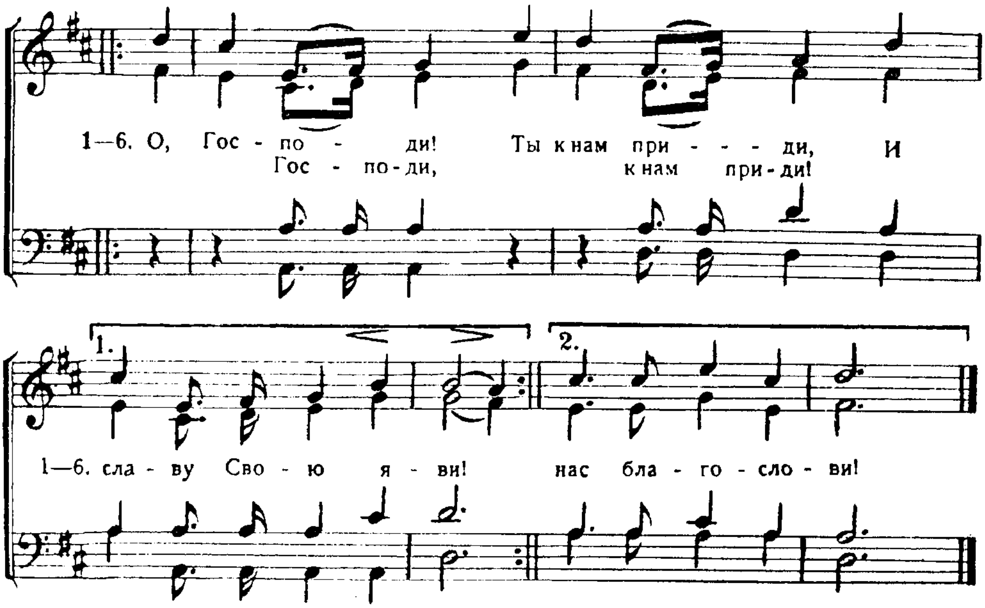
477. Христос! Ты в Кане Галилейской.

Положил Иисус начало чудесам в Кане Галилейской. Иоанн. 2, 11.

Слова И. С. П. M. Towne.
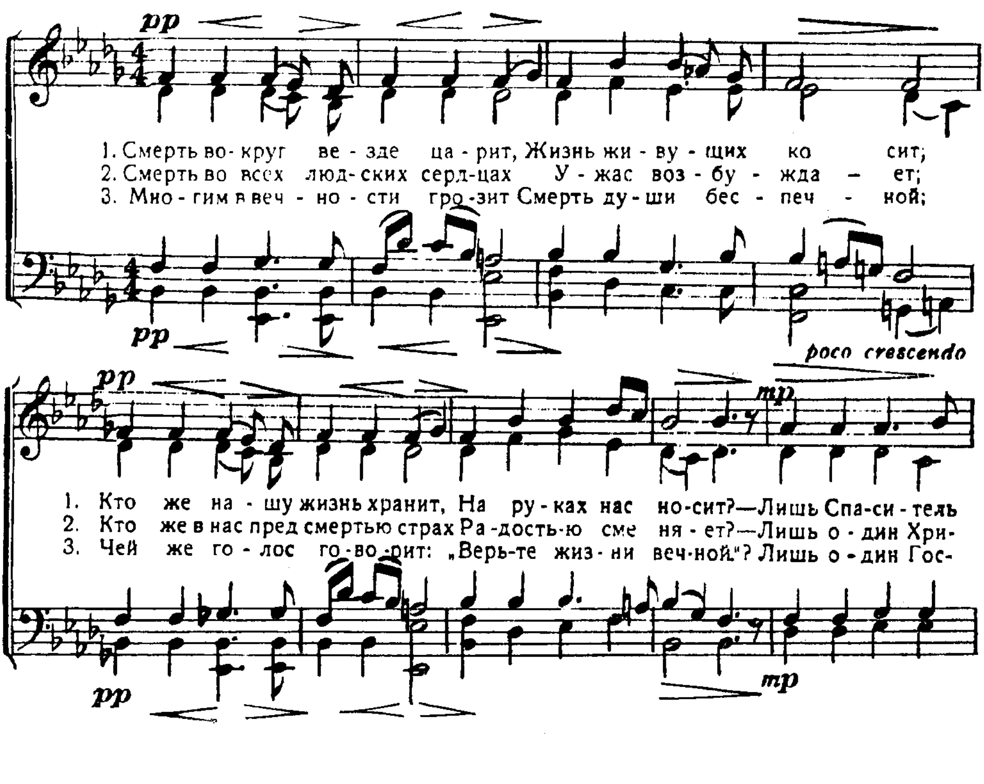






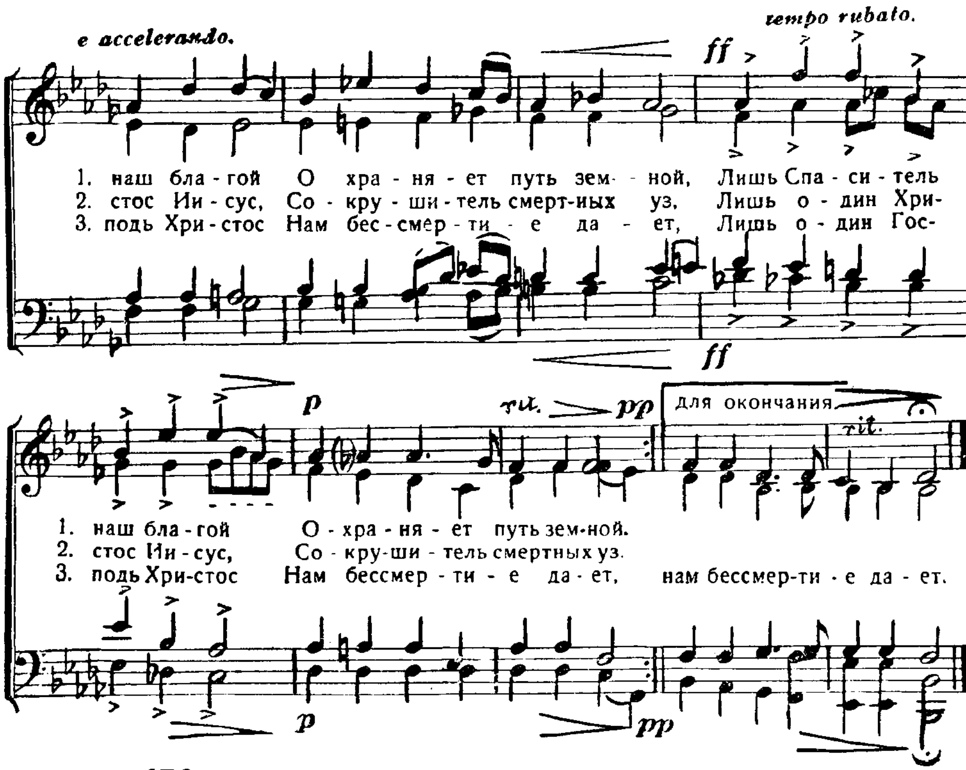
478. Смерть вокруг везде царит.

Смерть входит в наши окна. Иер. 9, 21.

(На погребение).

Очень медленно, тяжело. С. А.



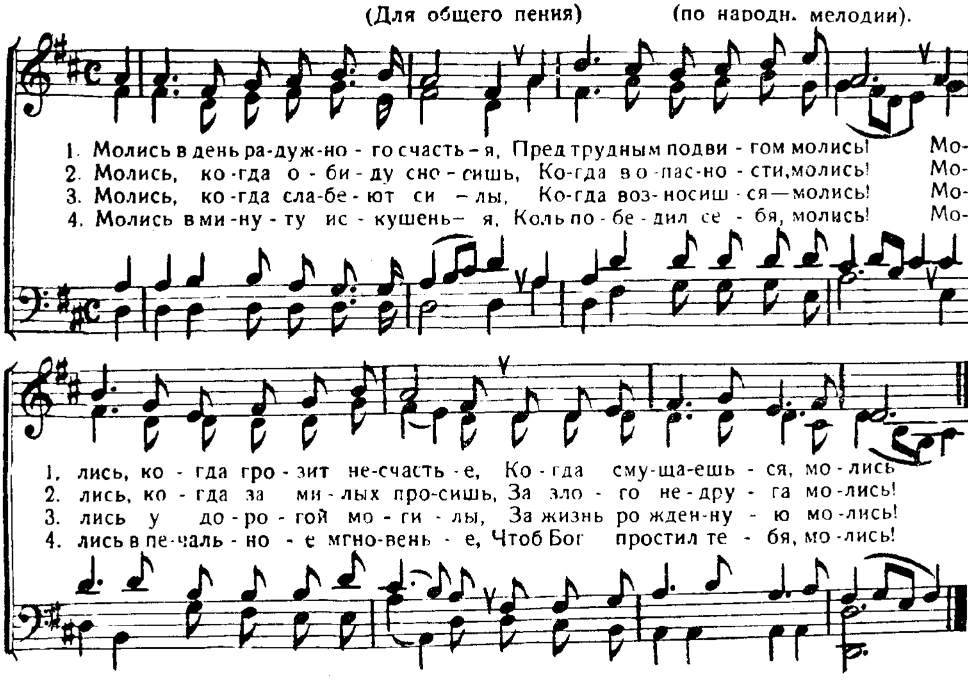


479а Молись в день радужного счастья!

Непрестанно молитесь. I. Фесс. 5, 17.

Слова К. Р. Н. А. Казаков.
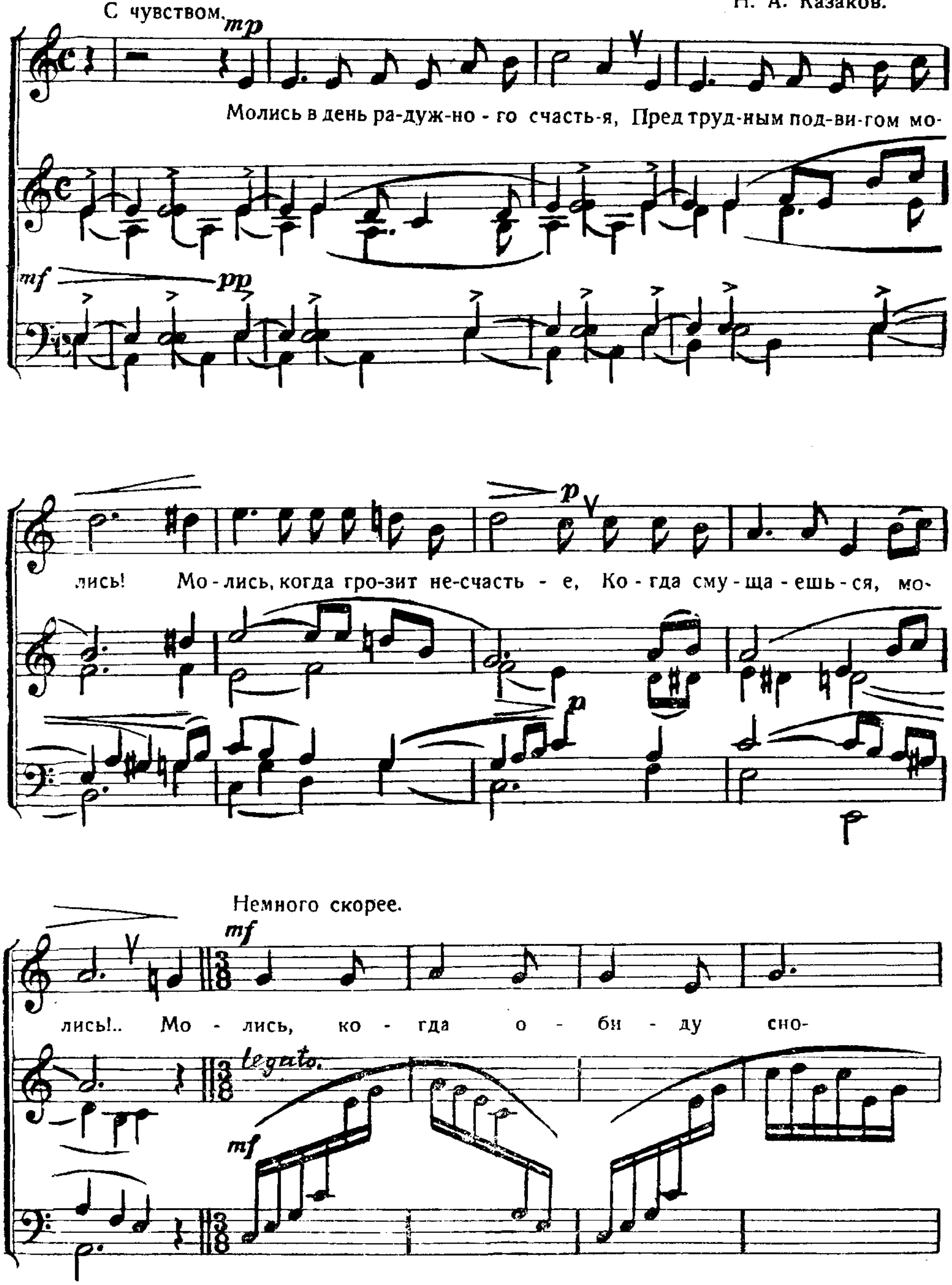
(Для общего пения) (по народн. мелодии).
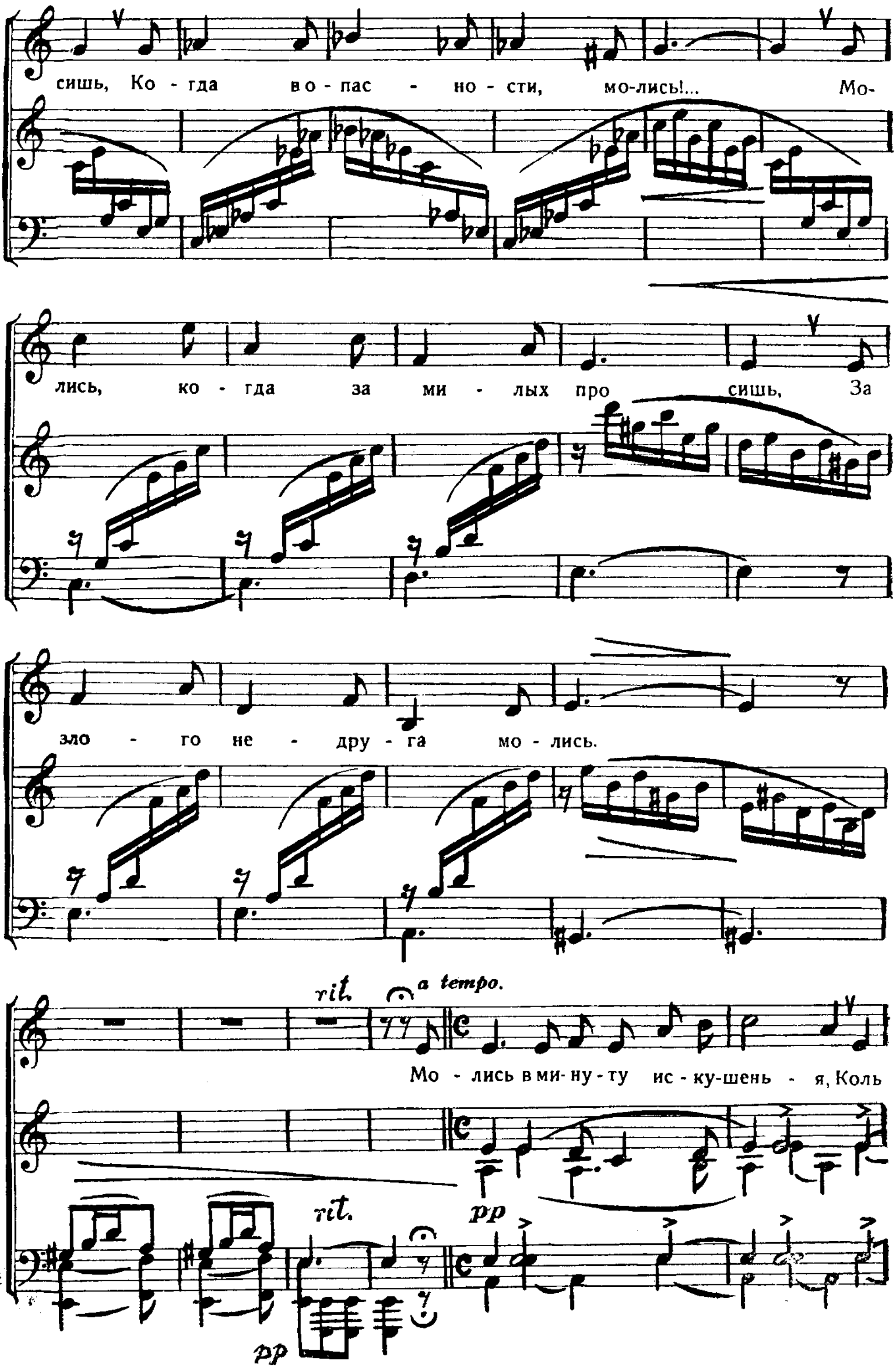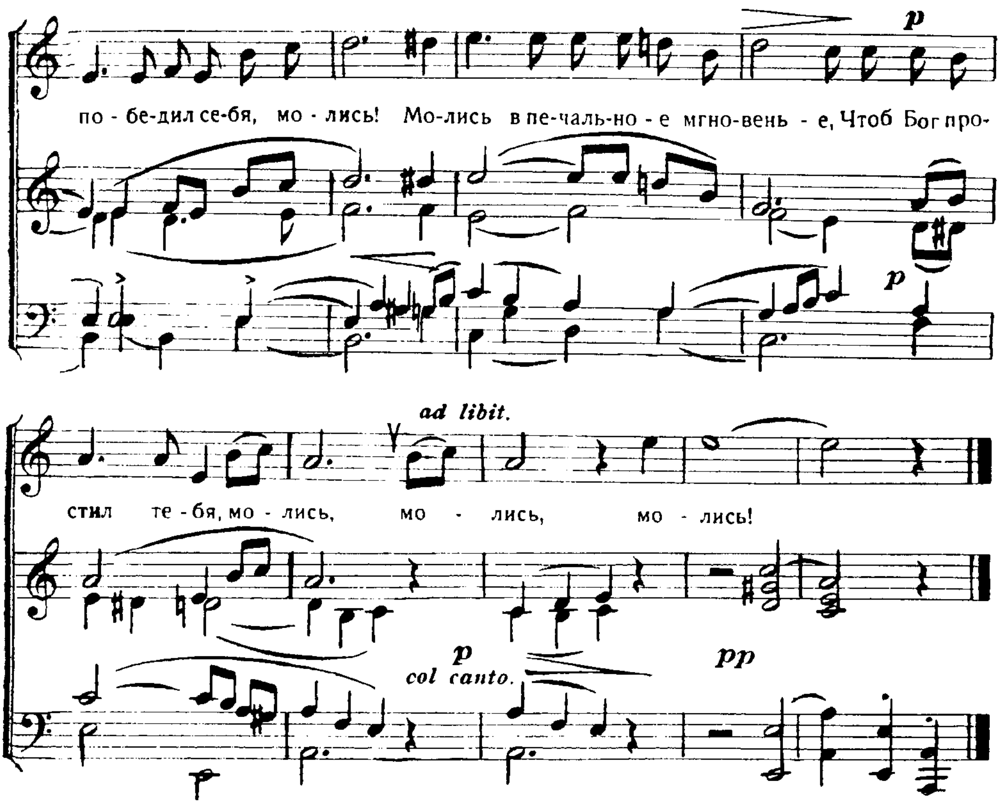


479б. Молись в день радужного счастья!

Слова К. Р. | Непрестанно молитесь. I. Фесс. 5, 17.

Соло. | Н. А. Казаков.
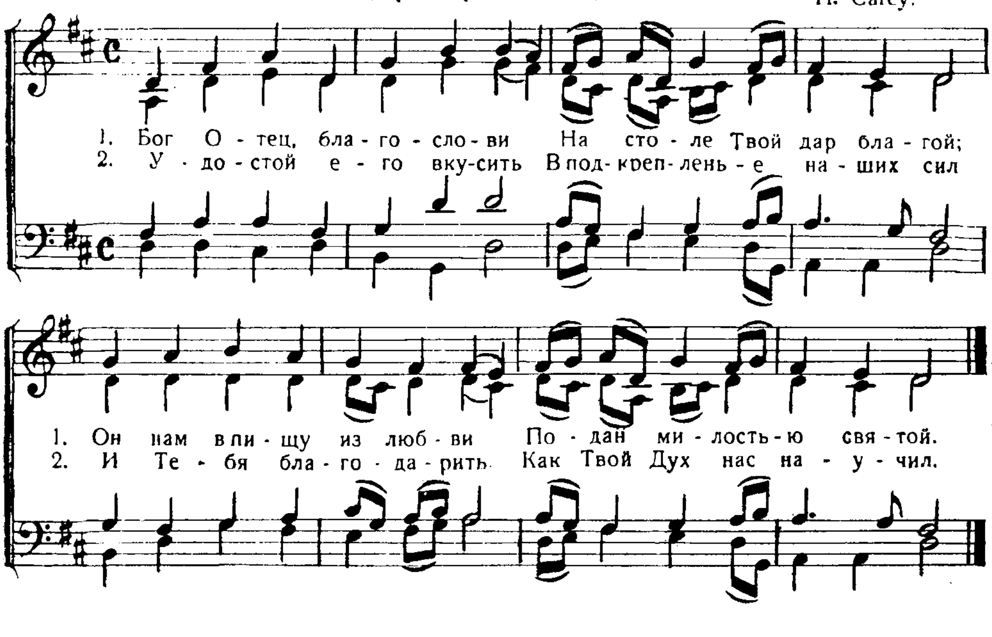



сишь, Ко - гда во - пас - но - сти, мо-лись!... Мо-
лись, ко - гда за ми - лых про - сишь, За
зло - го не - дру - га мо - лись.
rit.
a tempo.
Мо - лись в ми- ну - ту ис - ку-шень - я, Коль
rit.
pp
pp



480. Бог Отец, благослови!

Отверзаешь руку Твою—насыщаются благом.
Пс. 103, 28.
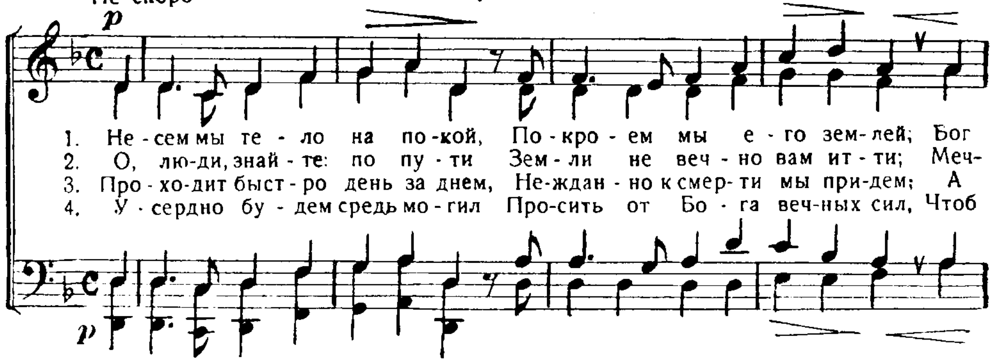
(Предтрапезная). H. Carey.
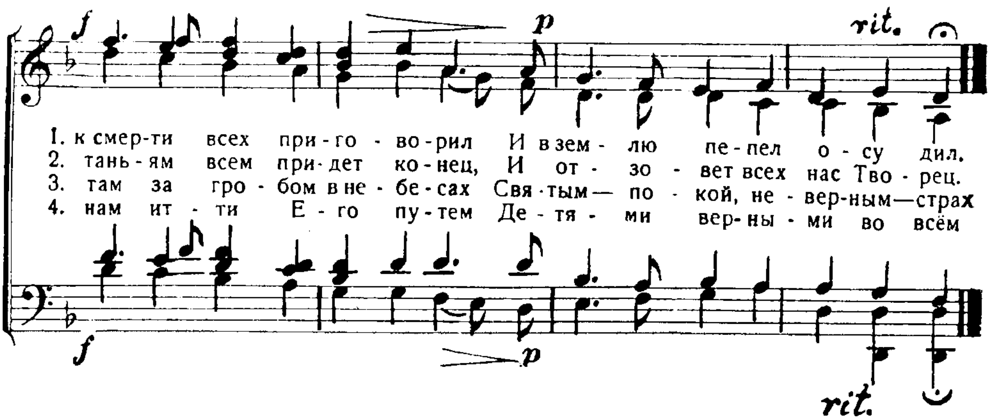


481. Несем мы тело на покой.

Во власти Господа Вседержителя врата смерти.
Пс. 67, 21.

Не скоро (На погребение). С. А.

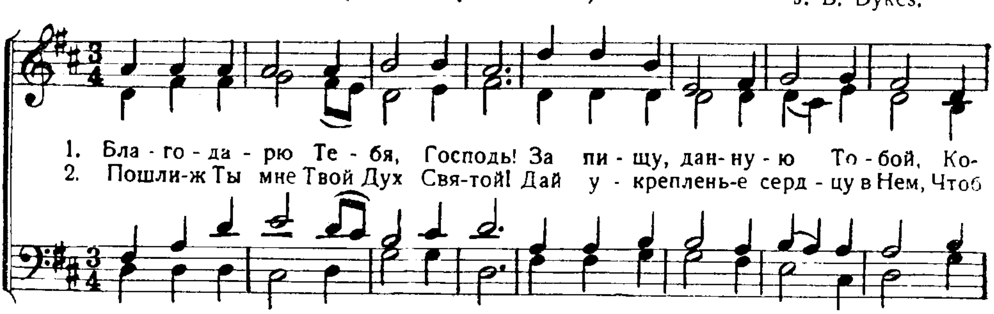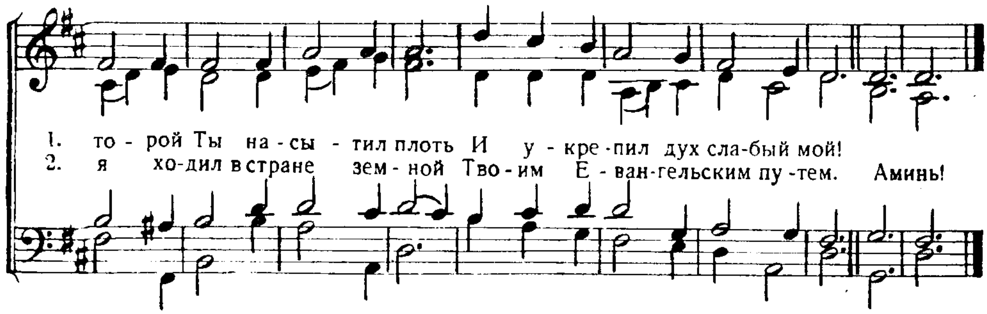




482. Благодарю Тебя, Господь!

Ты даешь им пищу их в свое время. Пс. 144, 15.

(Послетрапезная). J. B. Dykes.
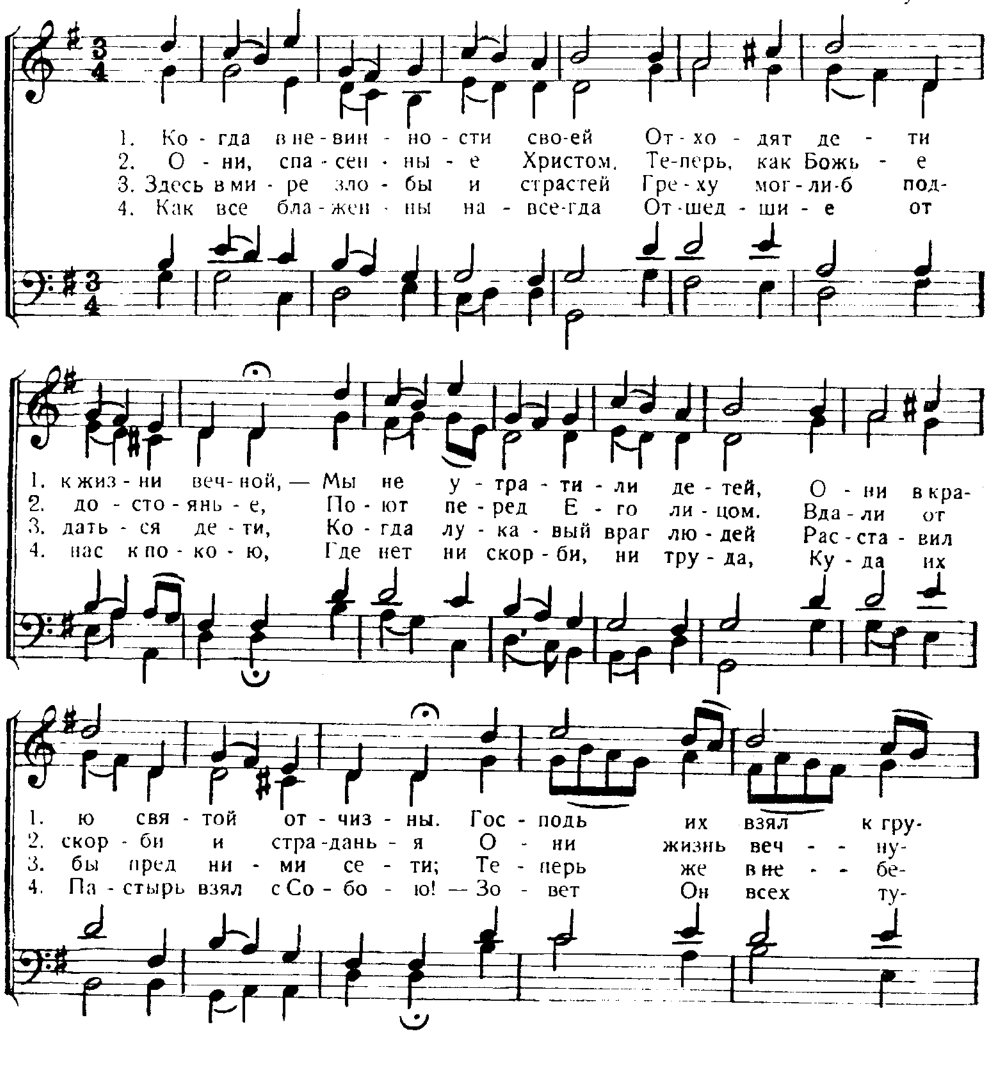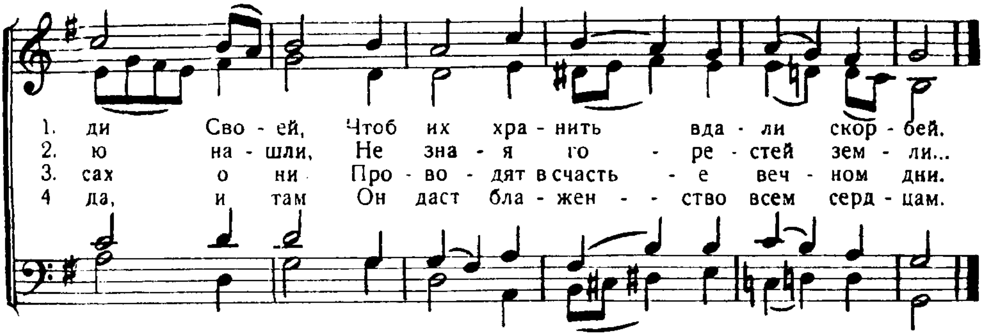




483. Когда в невинности своей...

„... Ибо таковых есть царство небесное". Матф. 19, 14.

(На смерть детей).

H. Carey.
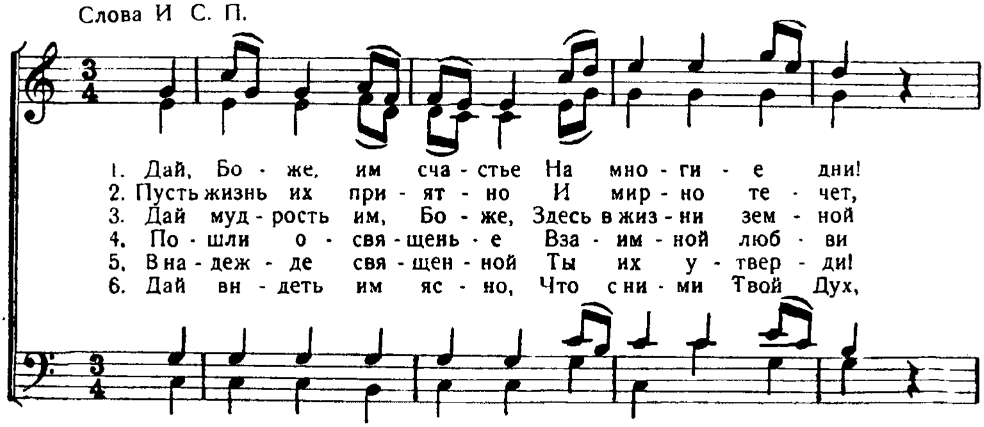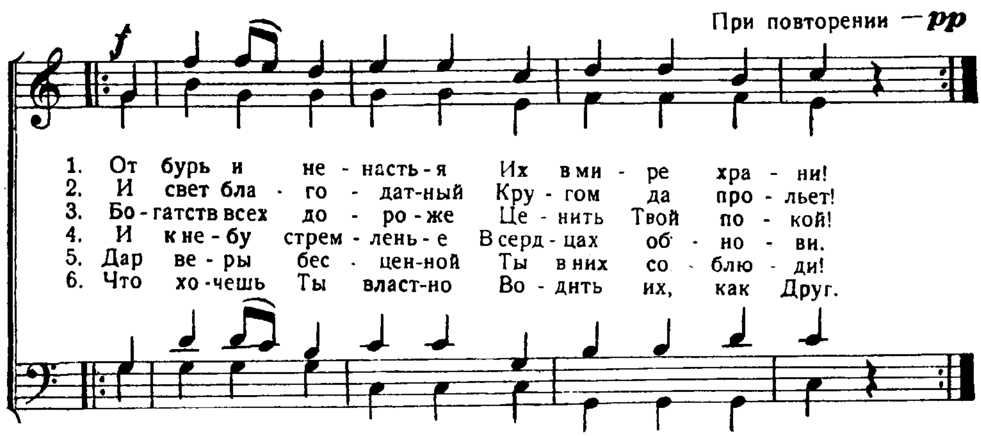




484. Дай, Боже, им счастье!

Благослови наследие Твое! Пс. 27. 9.

Слова И С. П.
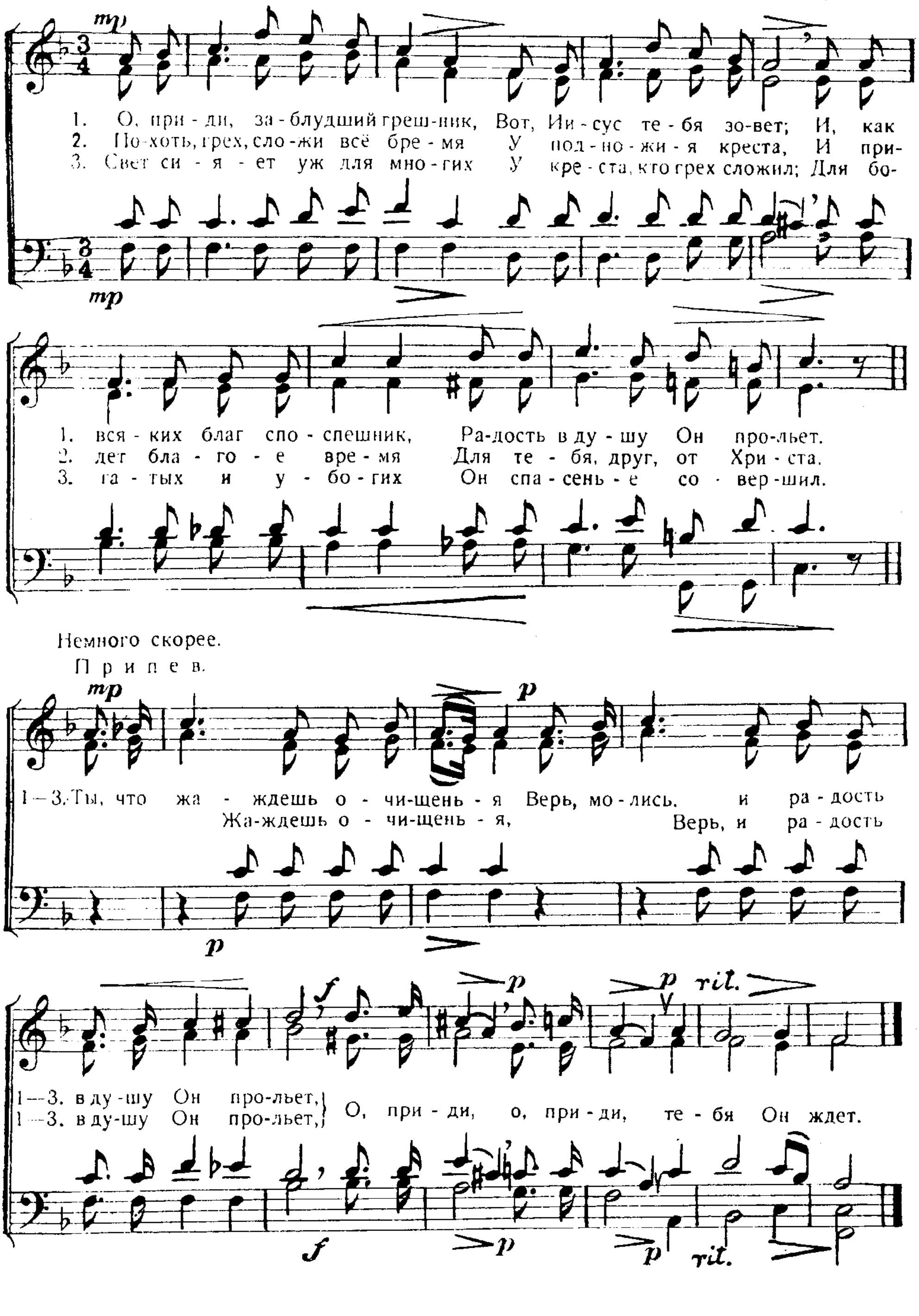




485. О, приди, заблудший грешник.
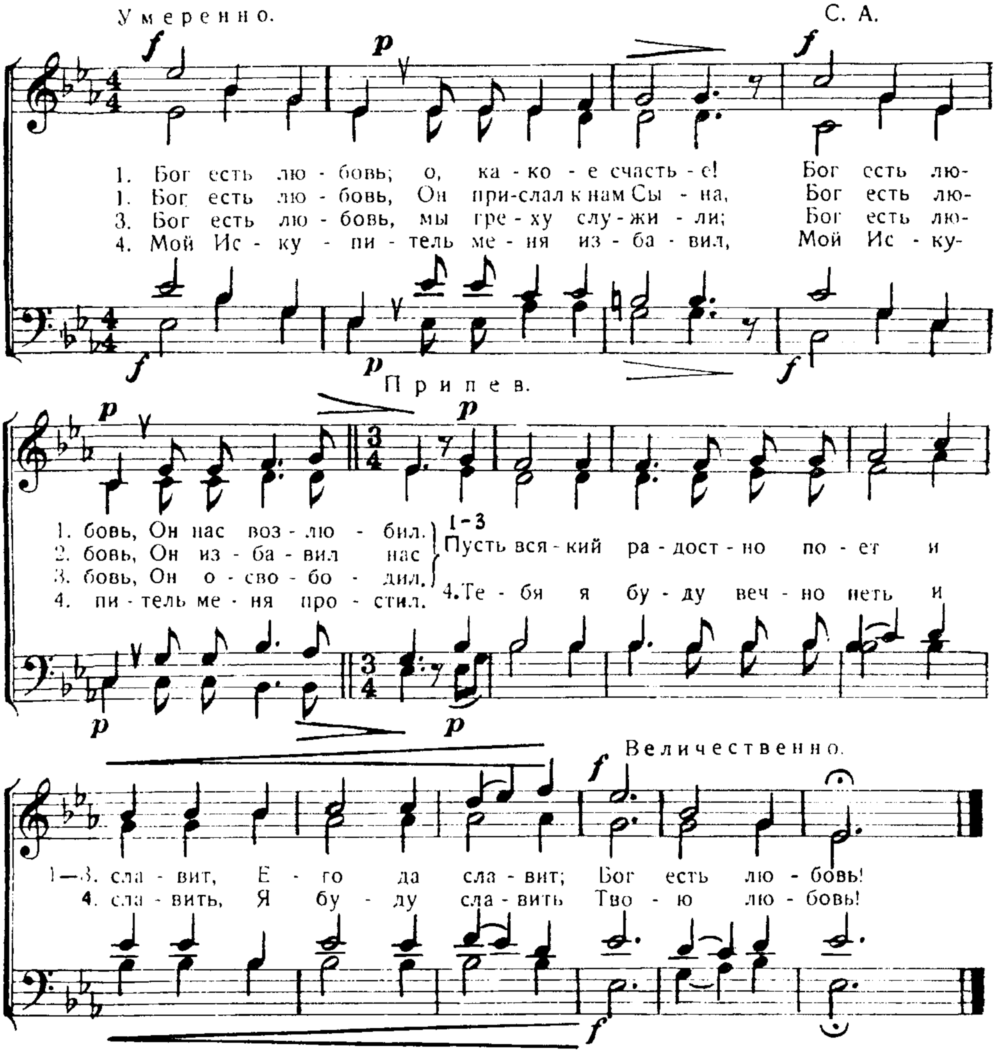
Кто жаждет, иди ко Мне и пей". Иоан. 7, 37.

Умеренно. Е. Горин.



486*). Бог есть любовь!

Бог есть любовь. I. Иоан. 4, 16.
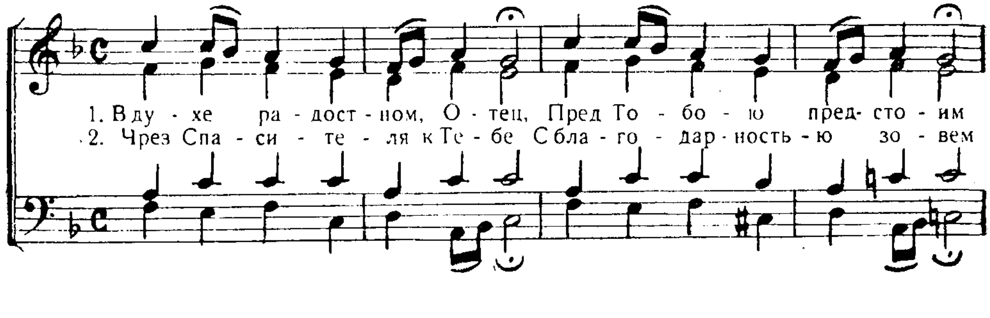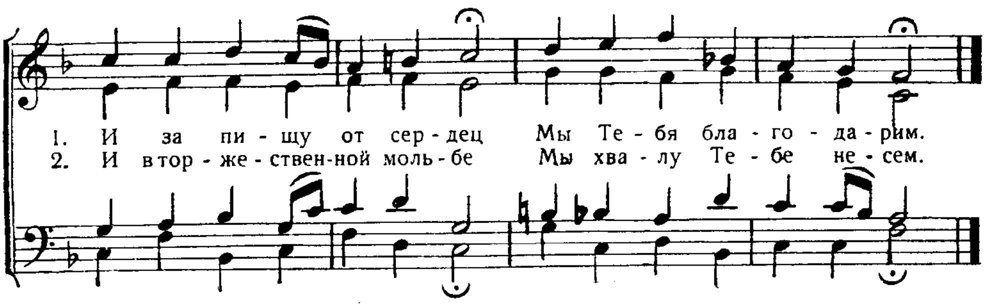


*) Поется также на мотив „Заря жизни“ № 68.

487. В духе радостном, Отец!..

Взяв хлеб, он возблагодарил Бога. Деян. 27, 35.

(Предтрапезная).
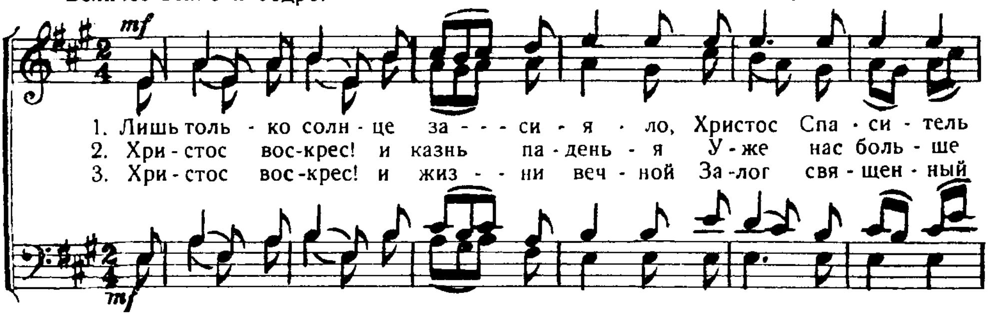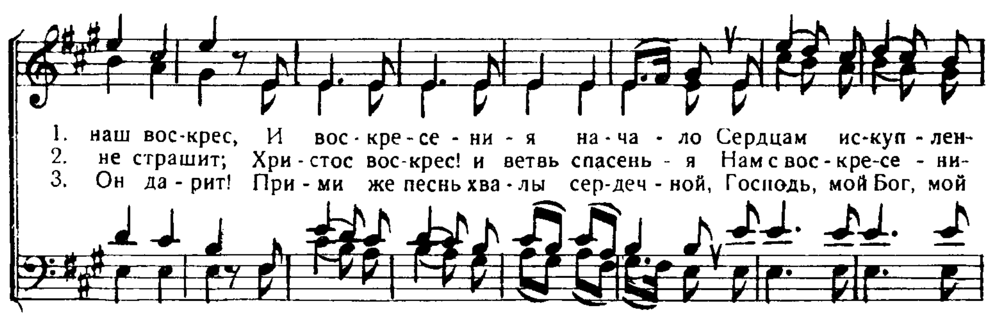




488. Лишь только солнце засияло.
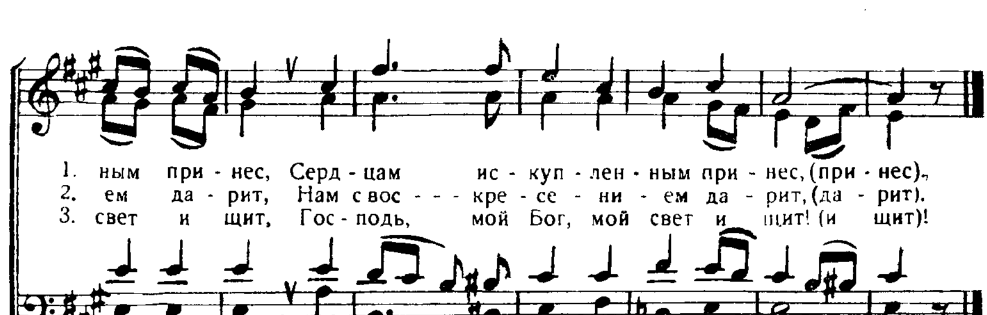
... Очень рано,... не нашли тела Господа. Лук. 24, 3.

(Пасхальный гимн).

Величественно и бодро. Гарм. С. А.
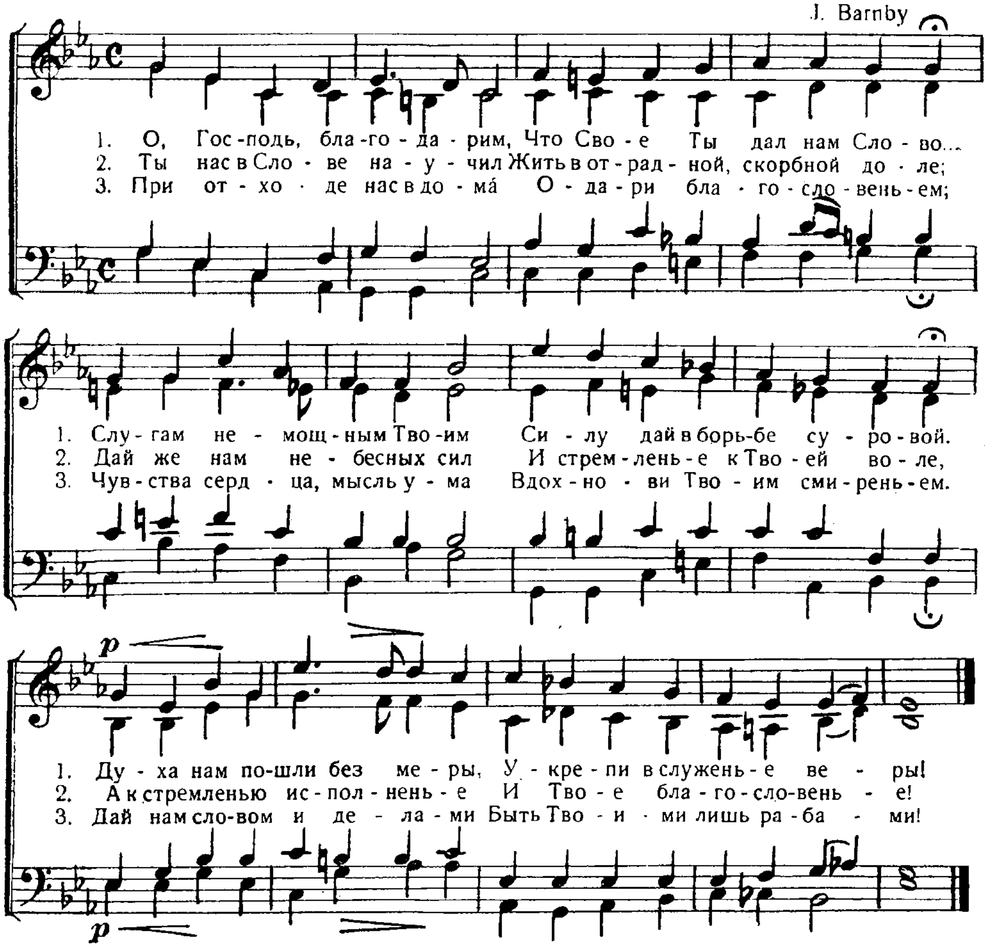






489. О, Господь, благодарим!

Послал слово Свое. Пс. 106, 20.

J. Barnby
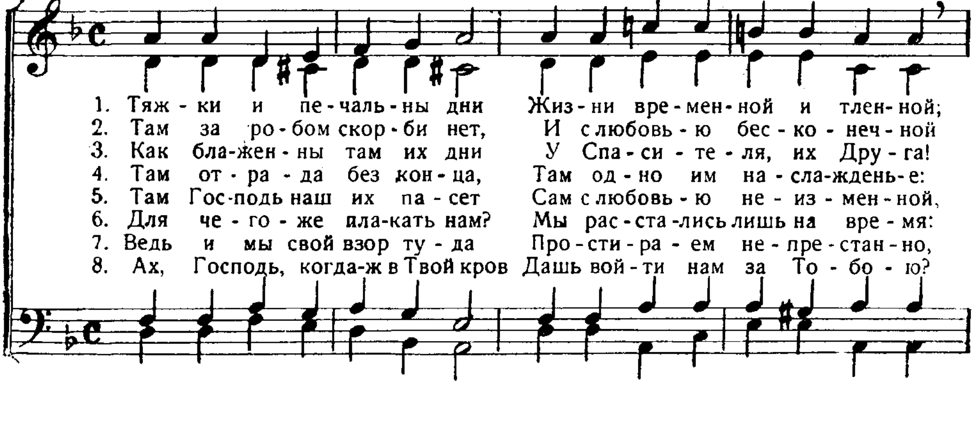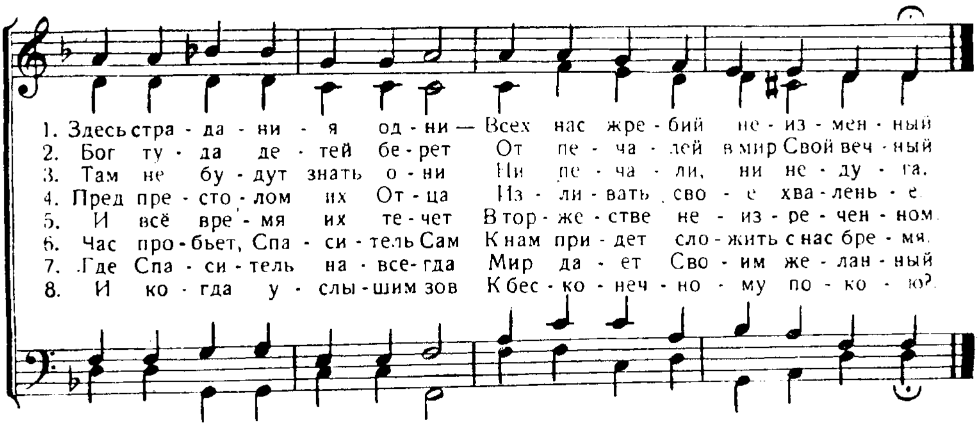


490. Тяжки и печальны дни.

Самая лучшая пора их—труд и болезнь.
Пс. 89, 10

(На смерть детей).
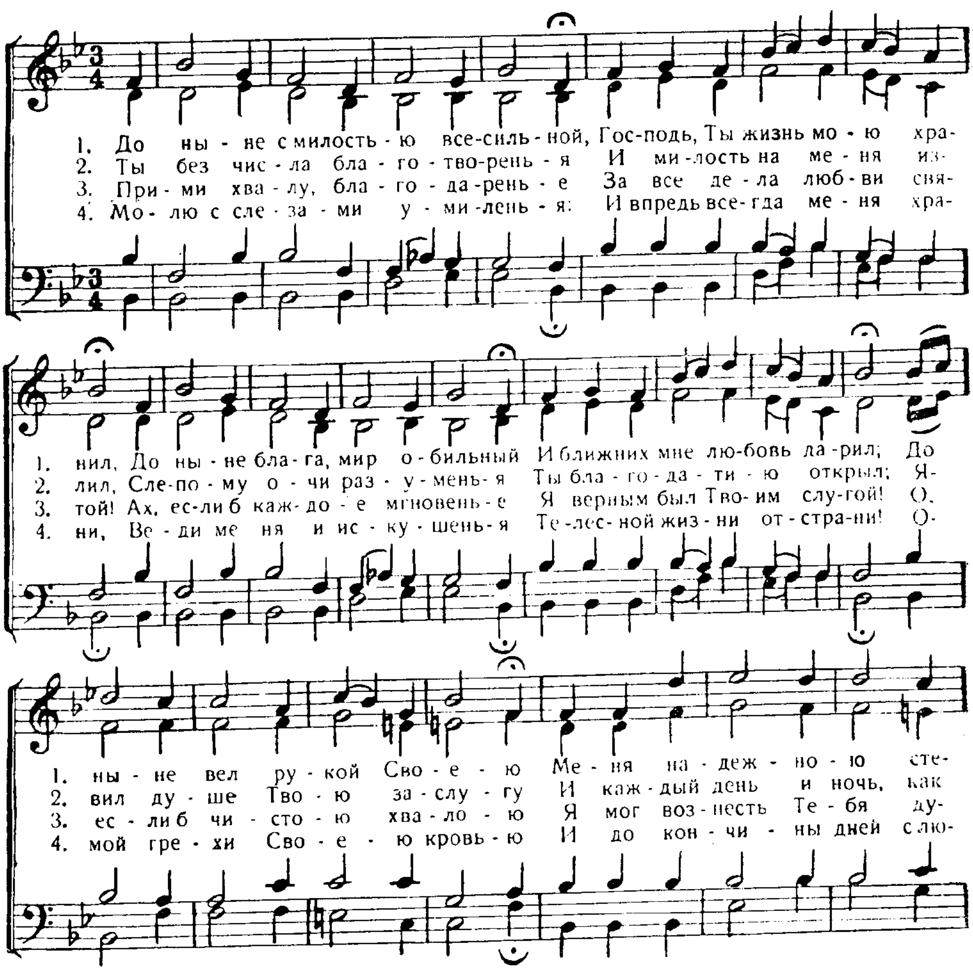
P. Heinlein.
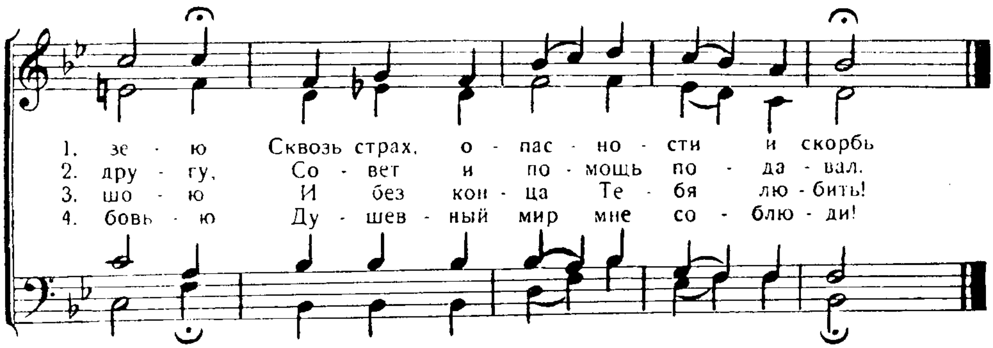




491. До ныне с милостью всесильной.

Господь хранил нас. Иис. Нав. 24, 17
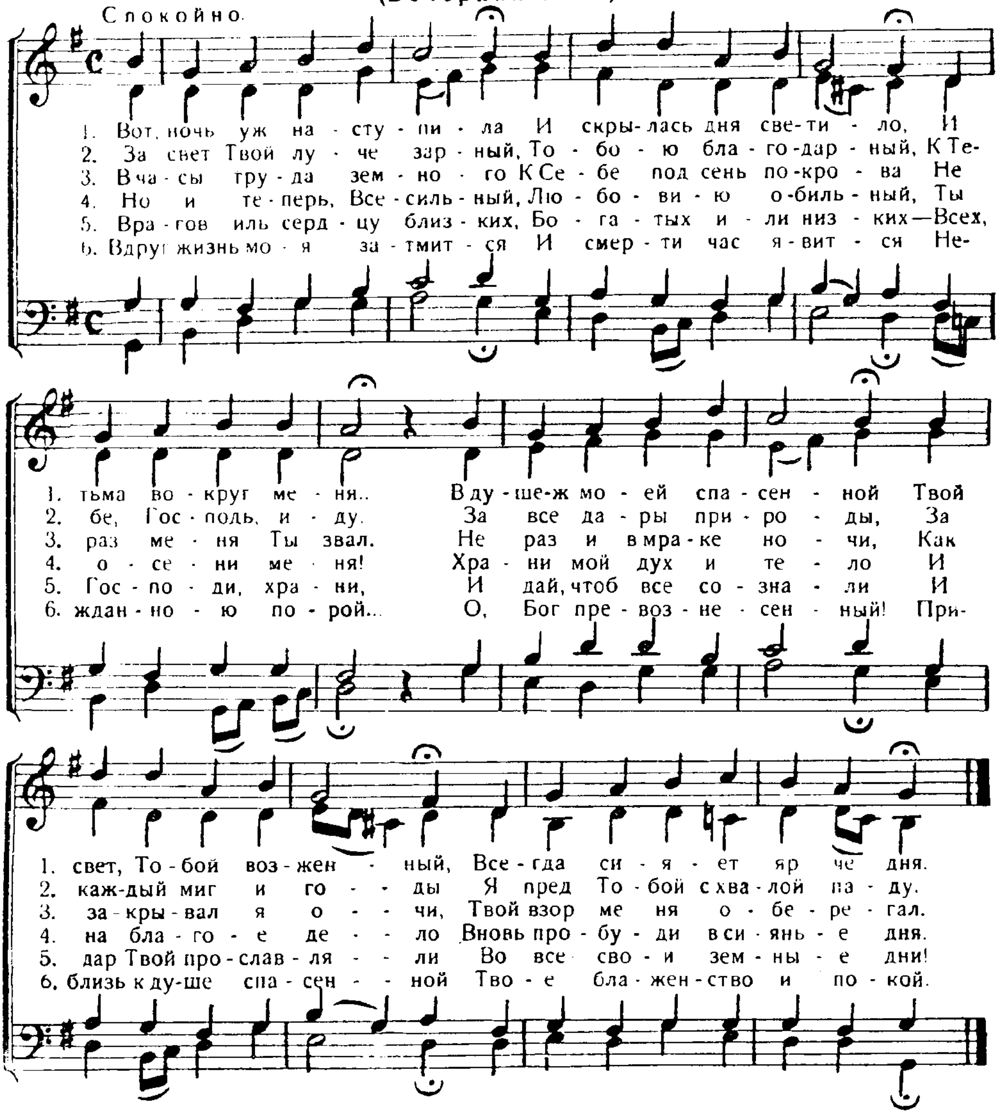




492. Вот, ночь уж наступила.

Ложусь я, сплю и встаю, ибо Господь защищает меня. Пс. 3, 6.
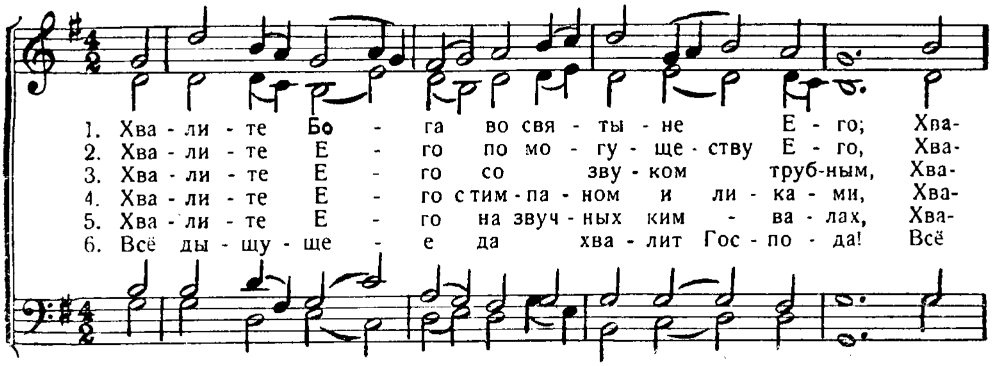
(Вечерний гимн).
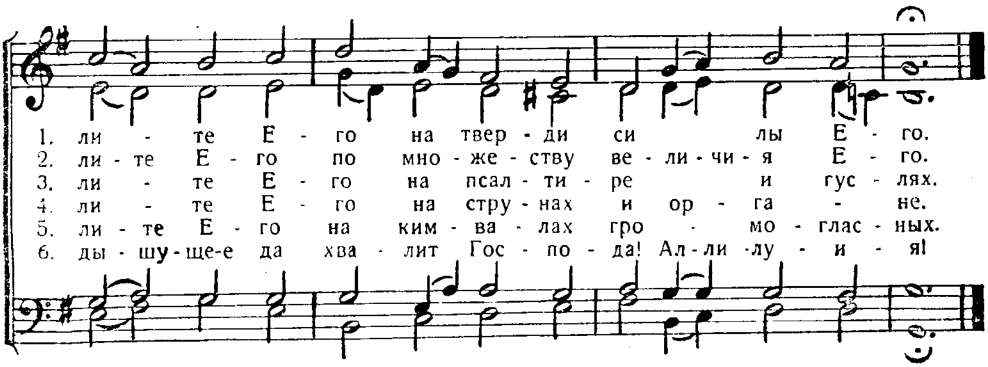


493а. Хвалите Бога во святыне Его!

Псалом 150.

Молоканский напев.





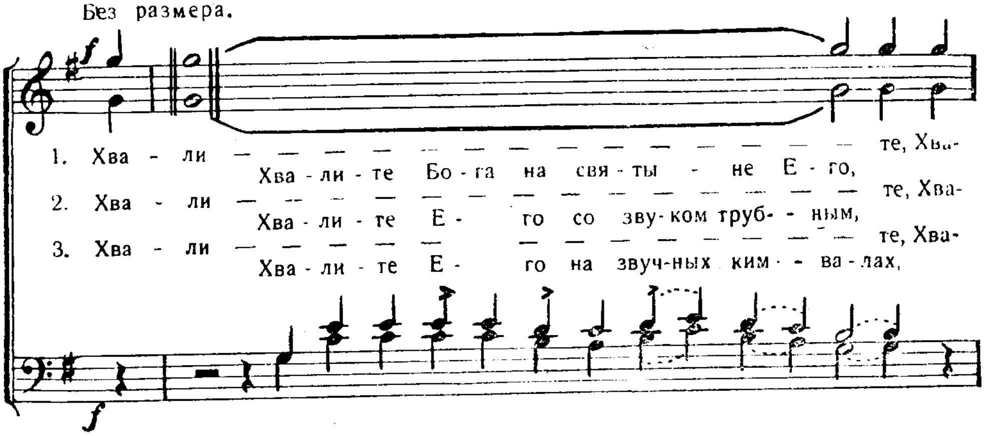
493б. Хвалите Бога во святыне Его!

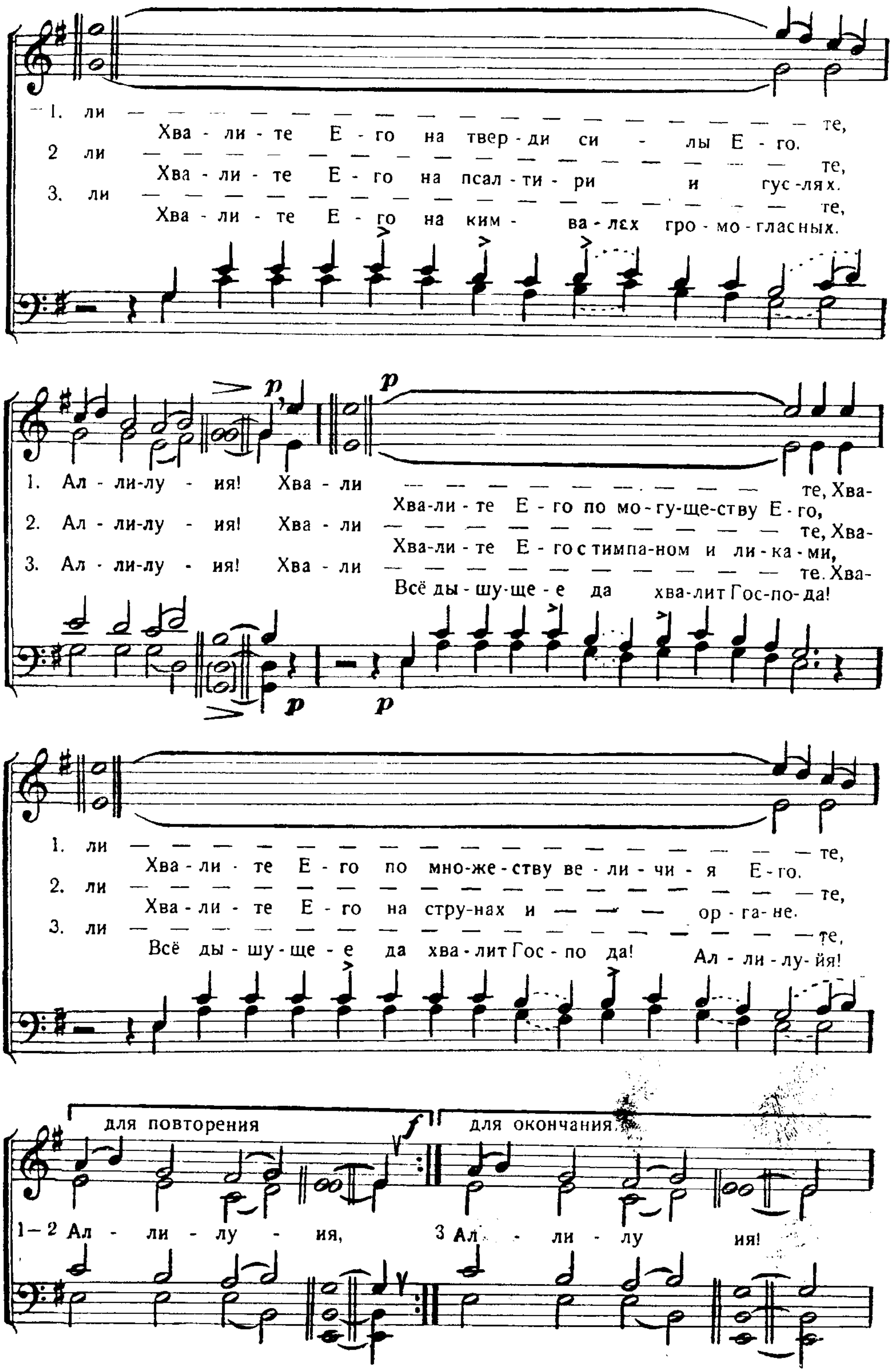
Псалом 150.
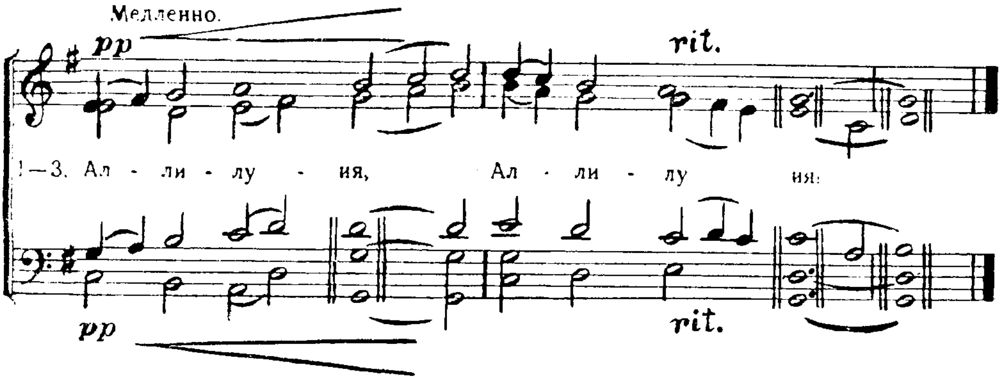
С. А.

(Для хорового исполнения).

Без размера.
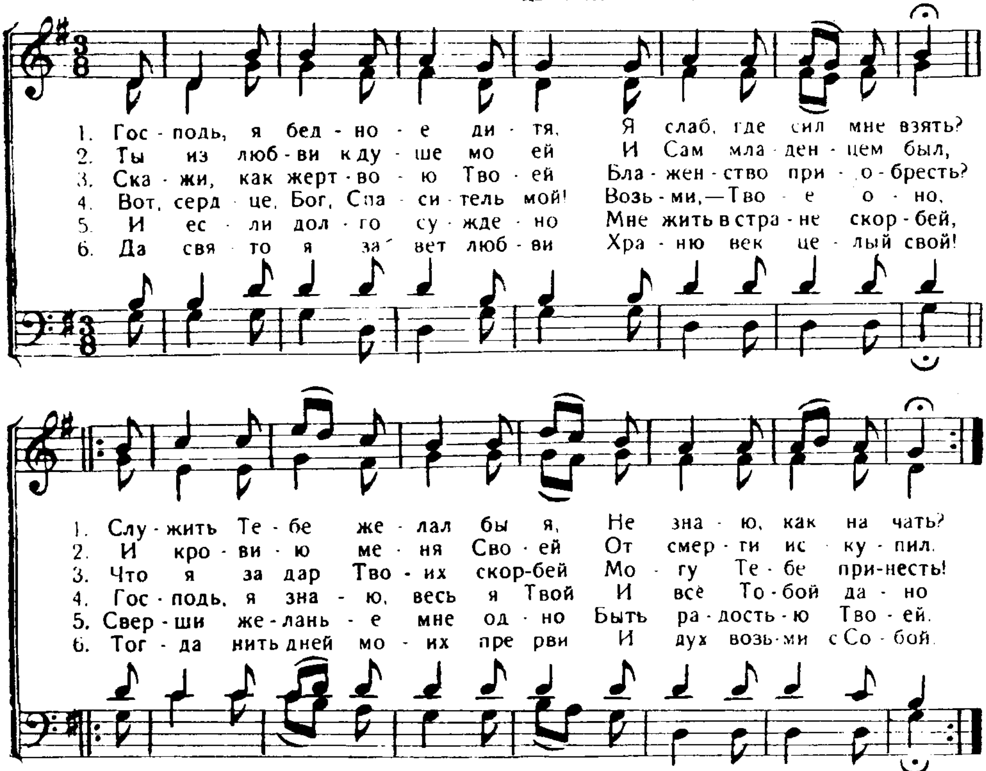



1. ли — те,
Хва - ли - те Е - го на твер - ди си - лы Е - го.
2 ли — те,
Хва - ли - те Е - го на псал - ти - ри и гус - лях.
3. ли — те,
Хва - ли - те Е - го на ким - ва - лех гро - мо - гласных.
1. Ал - ли-лу - ия! Хва - ли — те, Хва-
Хва-ли - те Е - го по мо - гу-ще-ству Е - го,
2. Ал - ли-лу - ия! Хва - ли — те, Хва-
Хва-ли - те Е - го с тимпа-ном и ли - ка - ми,
3. Ал - ли-лу - ия! Хва - ли — те. Хва-
Всё ды - шу-ще - е да хва-лит Гос-по-да!
1. ли — те,
Хва - ли - те Е - го по мно-же - ству ве - ли - чи - я Е - го.
2. ли — те,
Хва - ли - те Е - го на стру-нах и ор - га - не.
3. ли — те,
Всё ды - шу - ще - е да хва - лит Гос - по да! Ал - ли - лу - йя!
для повторения
для окончания
1—2 Ал - ли - лу - ия,
3 Ал - ли - лу ия!


Медленно.
pp
rit.
1—3. Ал - ли - лу - ия, Ал - ли - лу ия:
pp
rit.

XII.
ДЕТСКИЕ ПЕСНИ.

494*). Господь, я бедное дитя.
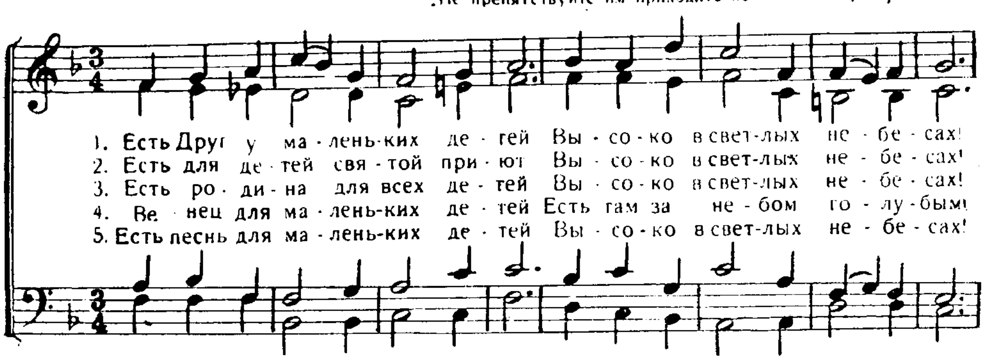
Дал власть быть чадами Божиими Иоан. 1, 12.
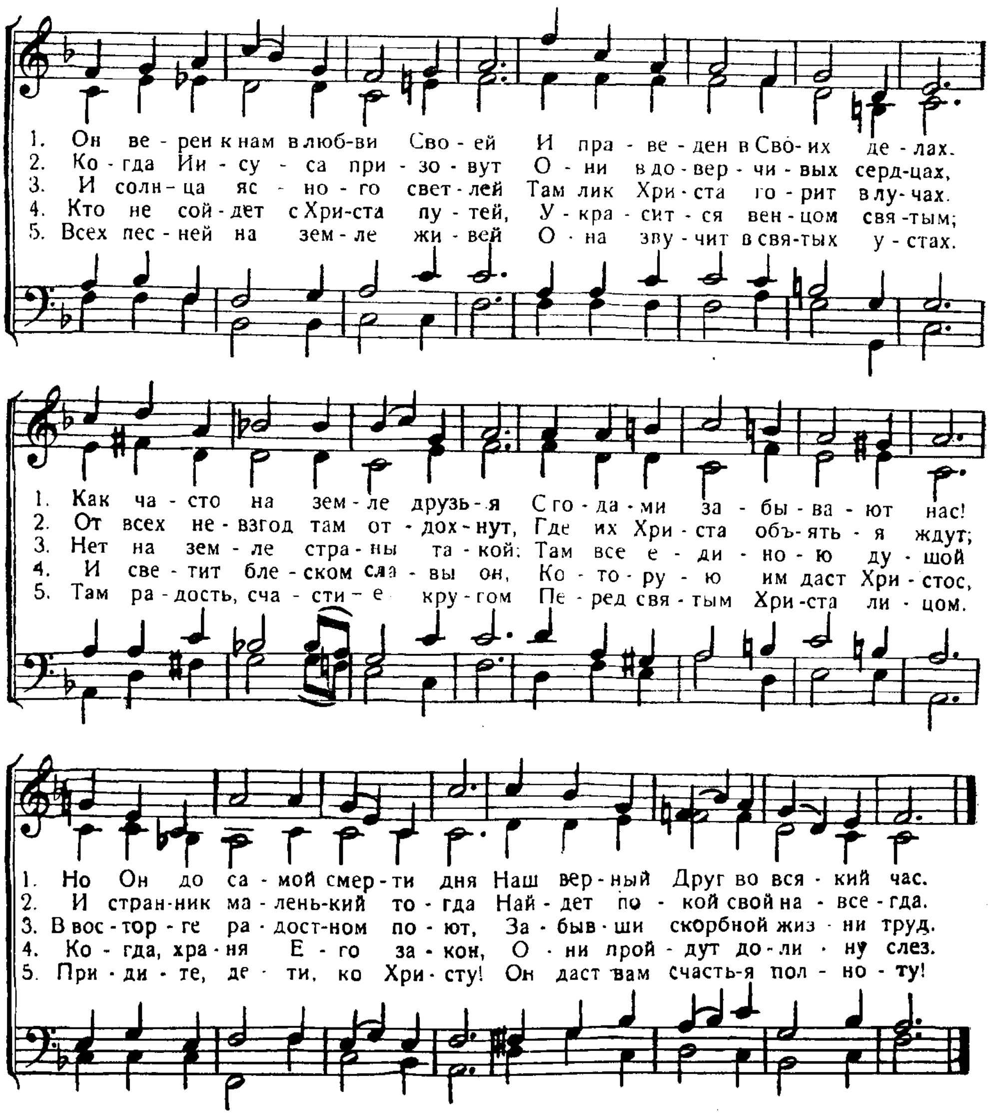


*) Исполняется также на мотив „Гусли" № 191

495. Есть Друг у маленьких детей.
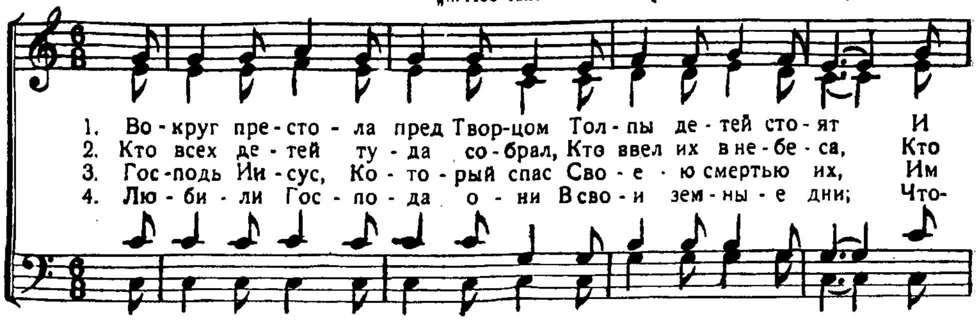
„Не препятствуйте им приходить ко Мне" Матф 19, 14
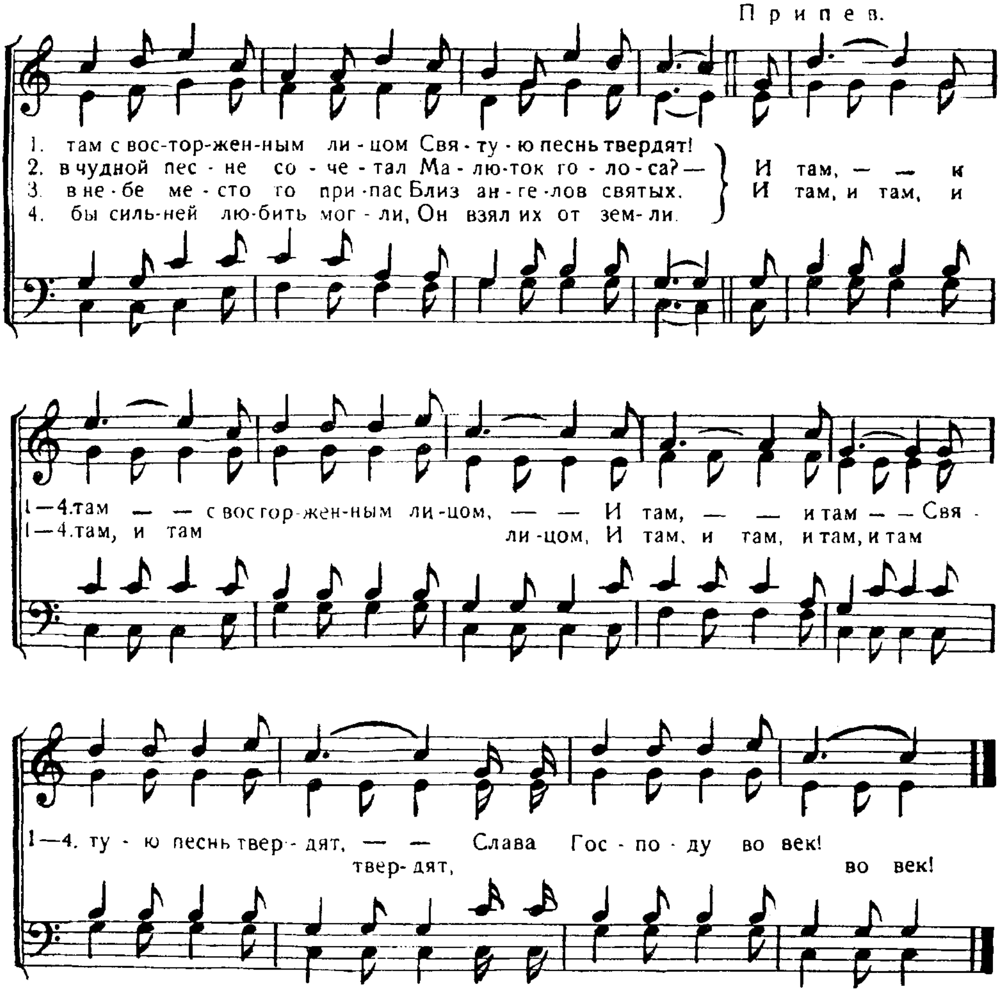




496. Вокруг престола пред Творцом.

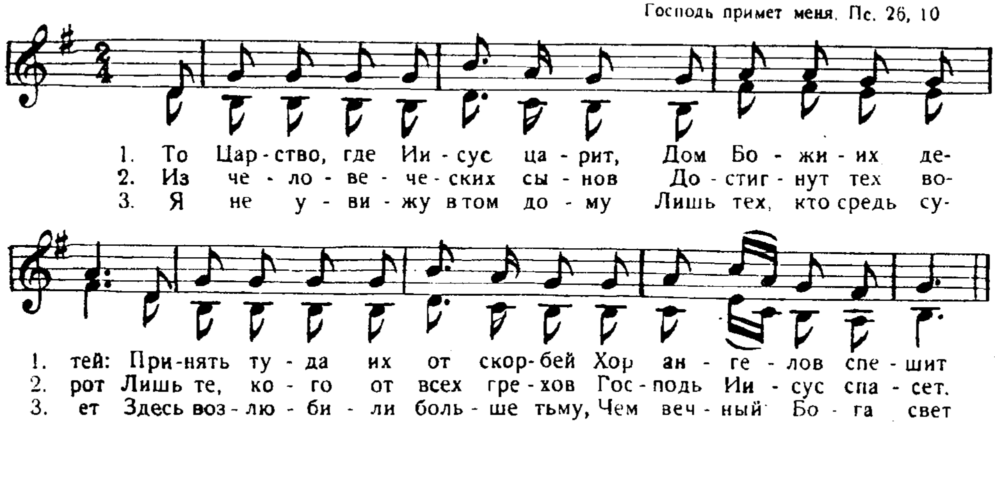
„... Ибо таковых есть Царство Небесное". Матф. 19, 14.
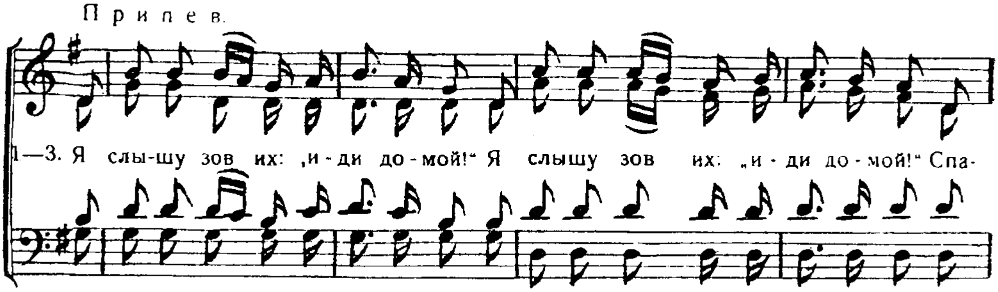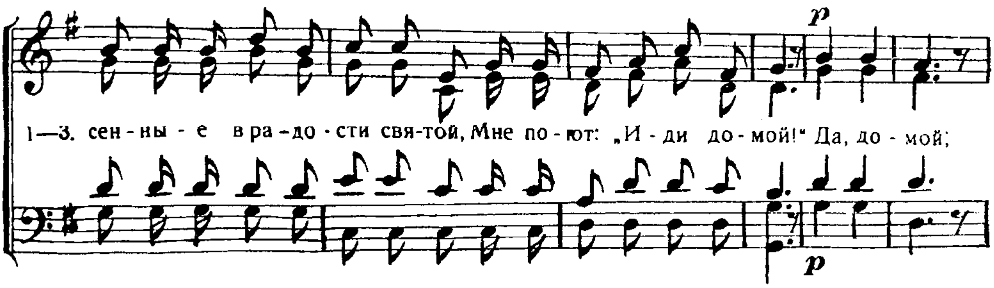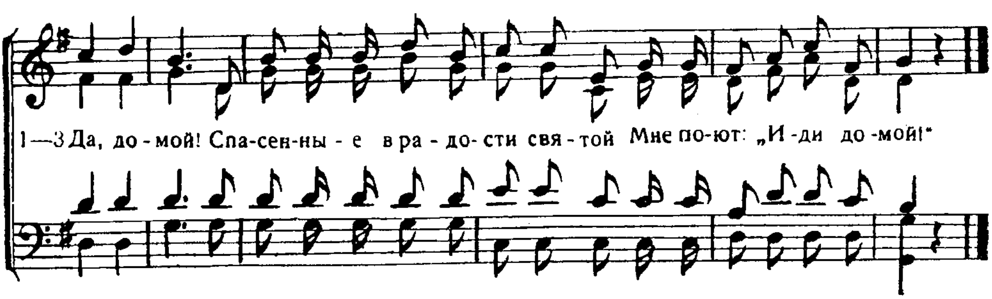




497. То Царство, где Иисус царит...

Господь примет меня. Пс. 26, 10
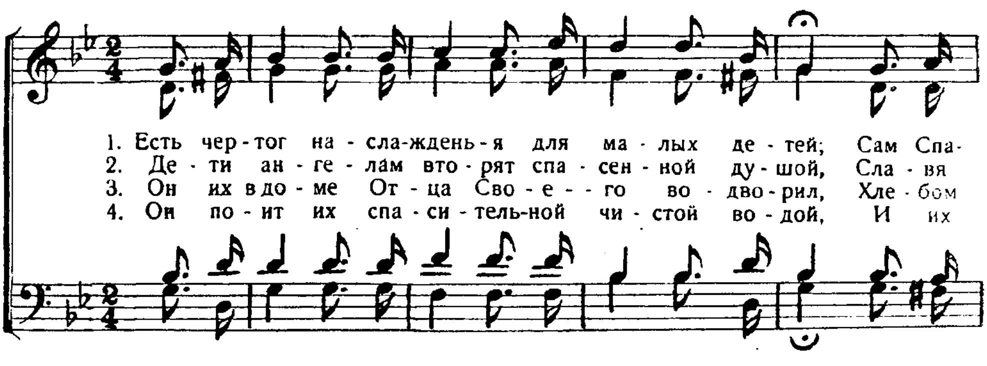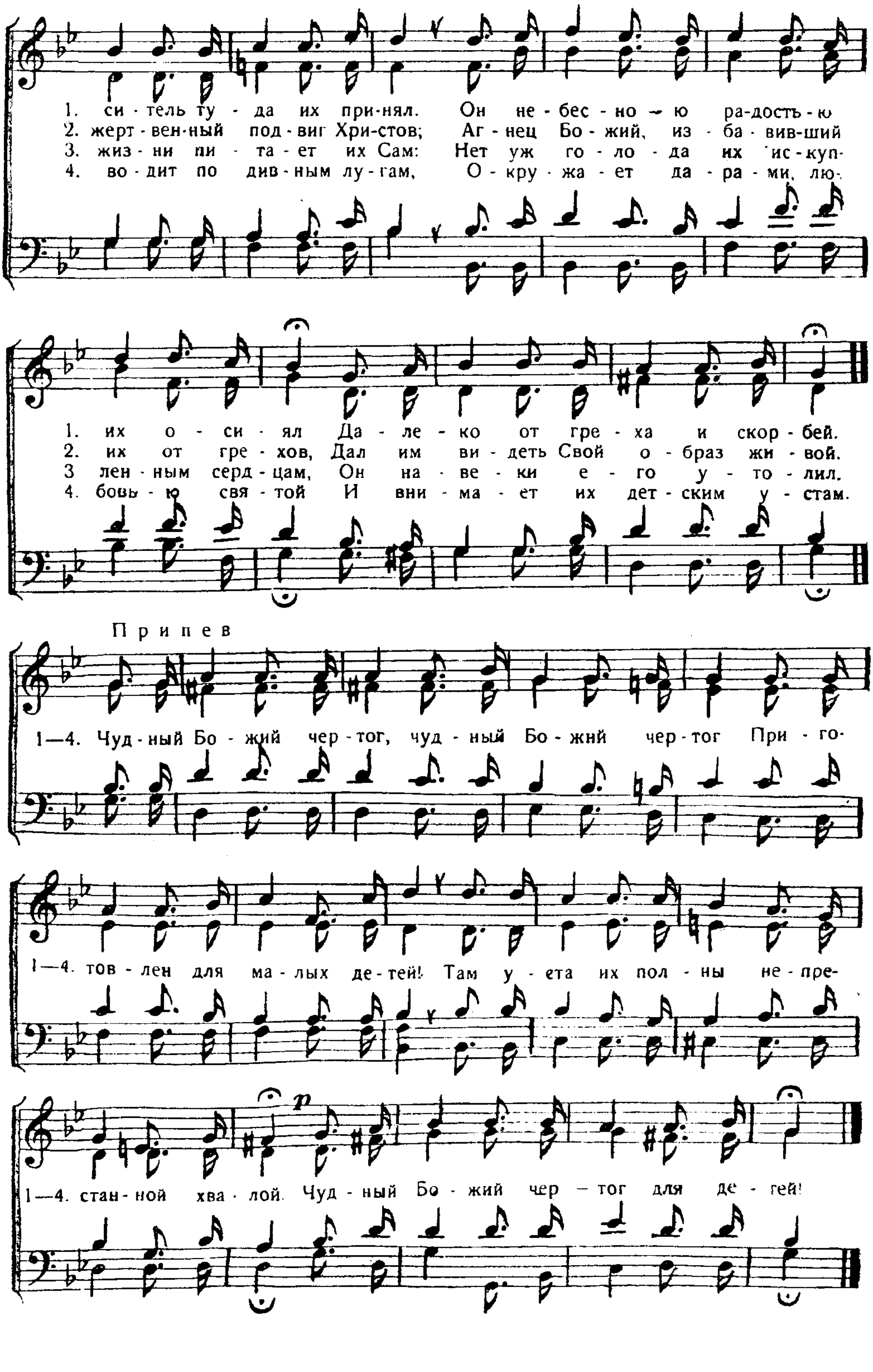








498. Есть чертог наслажденья...

...Входят в чертог Царя. Пс 44, 16.
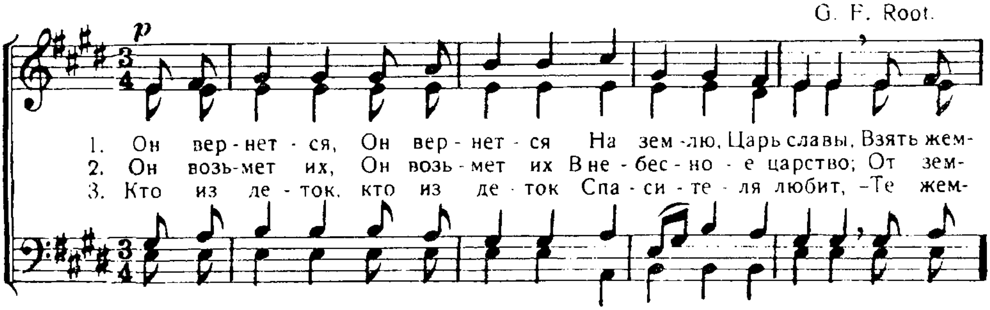


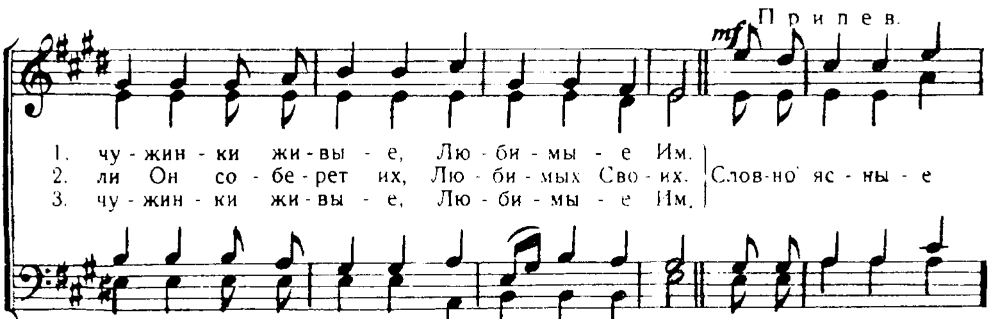

1. си - тель ту - да их при-нял. Он не - бес - но - ю ра-дость-ю
2. жерт - вен-ный под - виг Хри-стов; Аг - нец Бо - жий, из - ба - вив-ший
3. жиз - ни пи - та - ет их Сам: Нет уж го - ло - да их ис - куп-
4. во - дит по див - ным лу - гам, О - кру - жа - ет да - ра - ми, лю-
1. их о - си - ял Да - ле - ко от гре - ха и скор - бей.
2. их от гре - хов, Дал им ви - деть Свой о - браз жи - вой.
3. лен - ным серд - цам, Он на - ве - ки е - го у - то - лил.
4. бовь - ю свя - той И вни - ма - ет их дет - ским у - стам.
Припев
1—4. Чуд - ный Бо - жий чер - тог, чуд - ный Бо - жий чер - тог При - го-
1—4. тов - лен для ма - лых де - тей! Там у - ста их пол - ны не - пре-
1—4. стан - ной хва - лой. Чуд - ный Бо - жий чер — тог для де - тей!
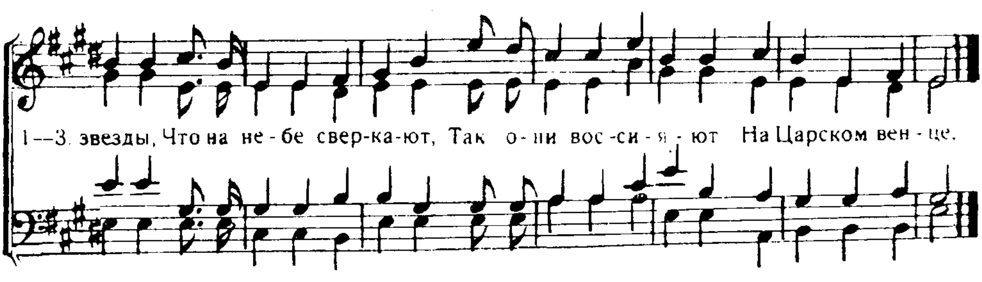
499. Он вернется, Он вернется.

Подобно камням в венце, они воссияют. Зах. 9, 16.

G. F. Root.
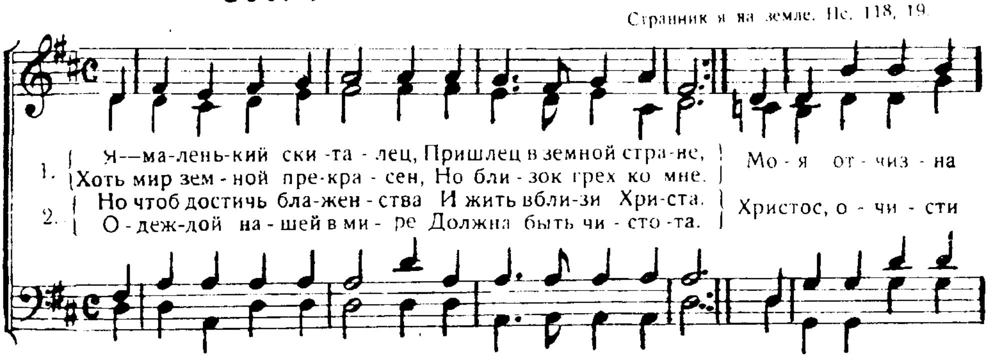


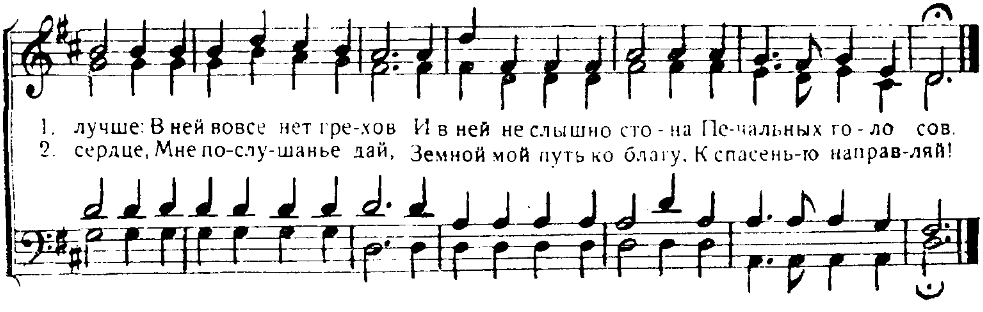




500. Я—маленький скиталец.

Странник я на земле. Пс. 118, 19.
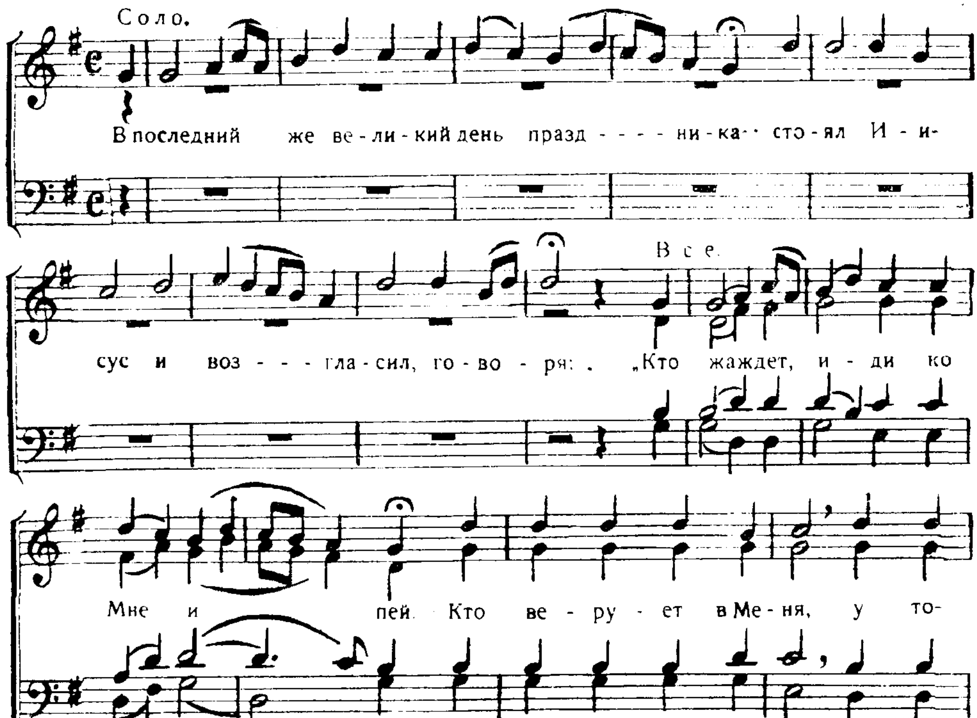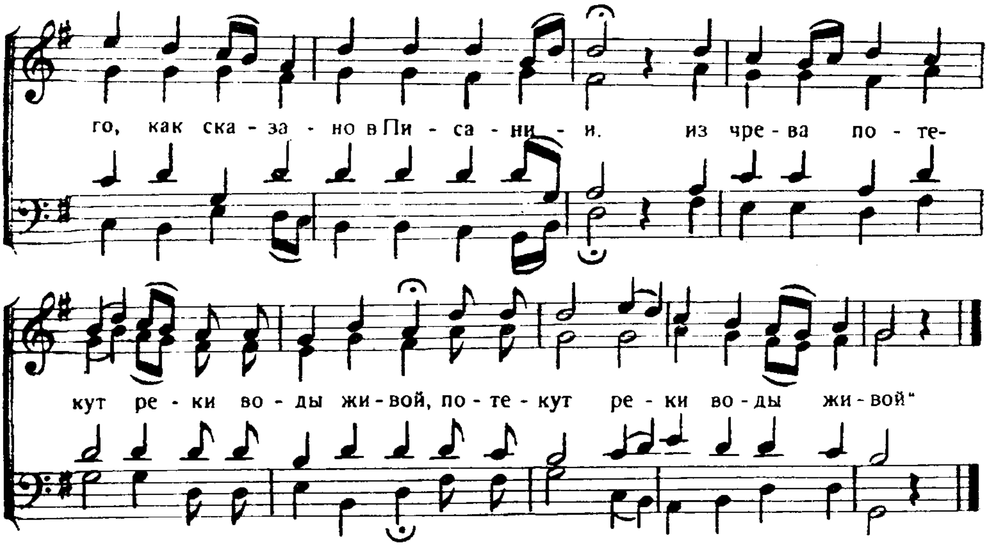




XIII.
РАЗНЫЕ ПЕСНОПЕНИЯ.

501. В последний же великий день праздника...

„Кто жаждет, иди ко Мне и пей" Иоан. 7, 37.
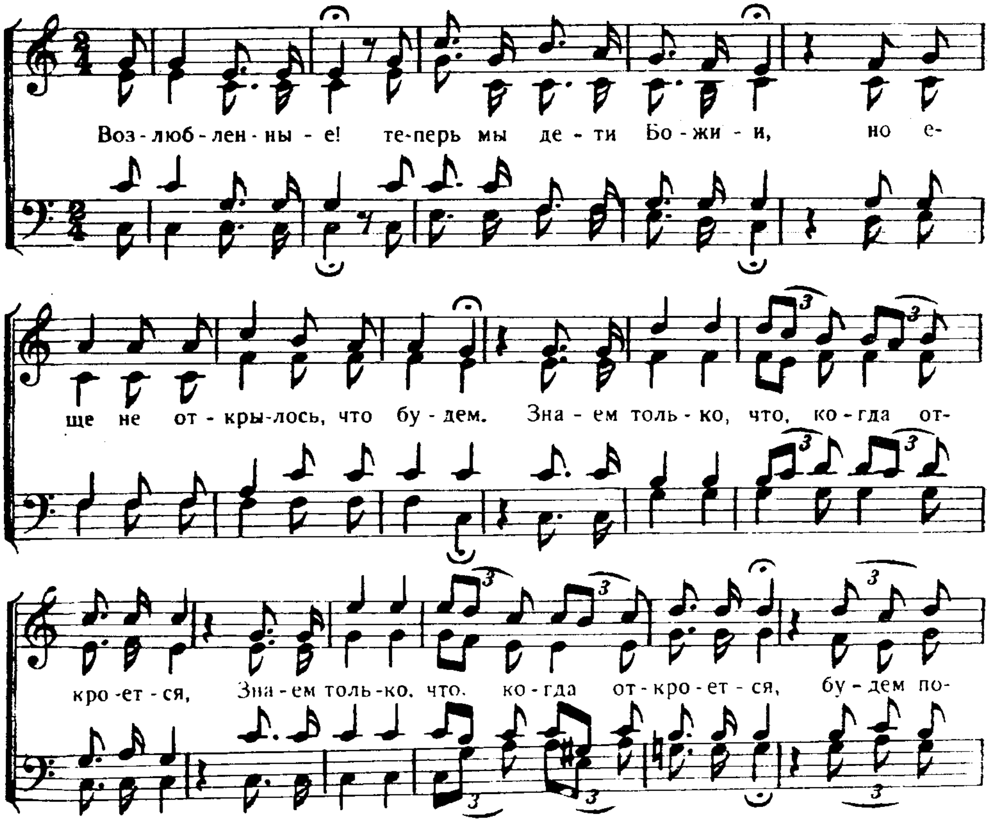
Молоканский напев.
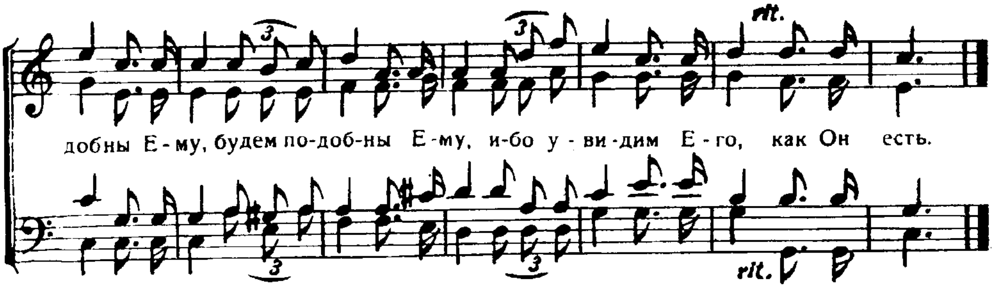




502. Возлюбленные! теперь мы дети Божии.
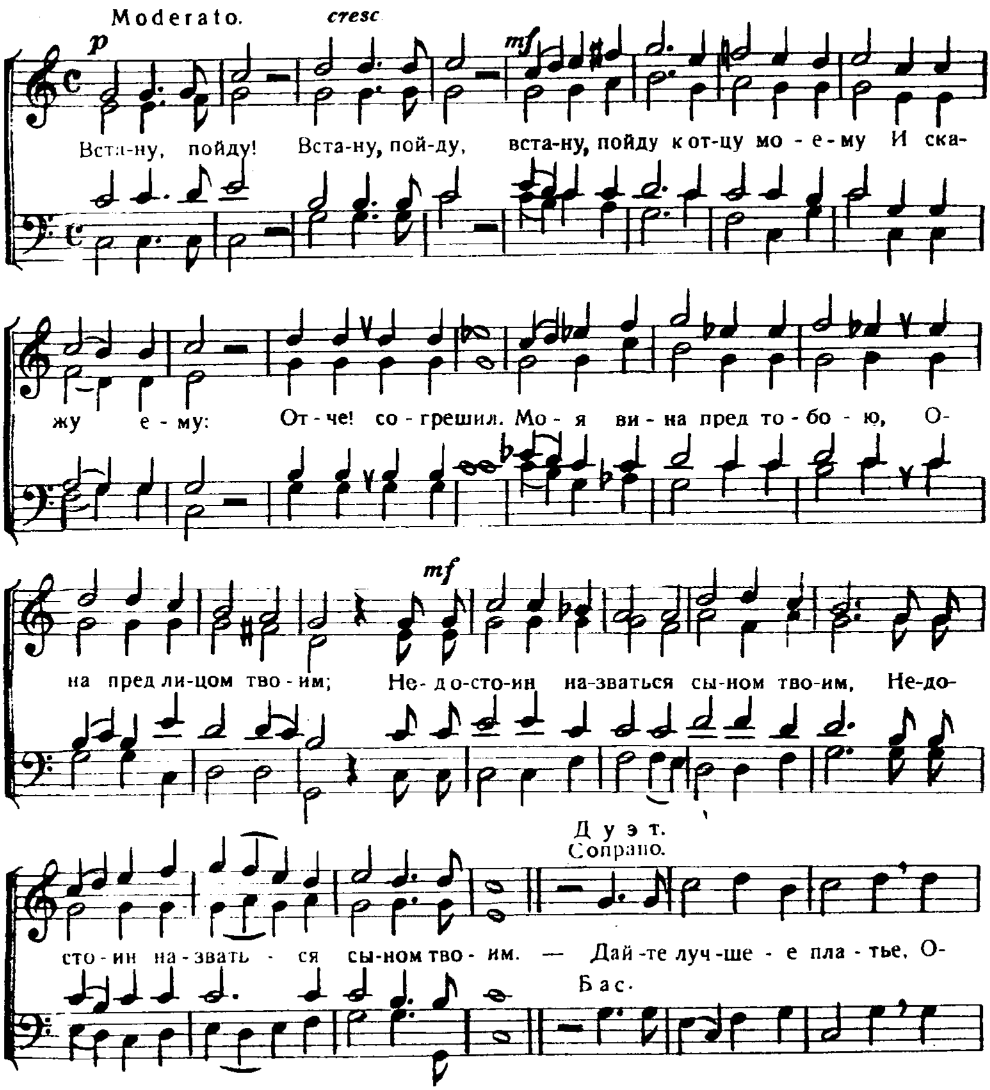
Возлюбленные! мы теперь дети Божии. 1. Иоан. 3, 2.
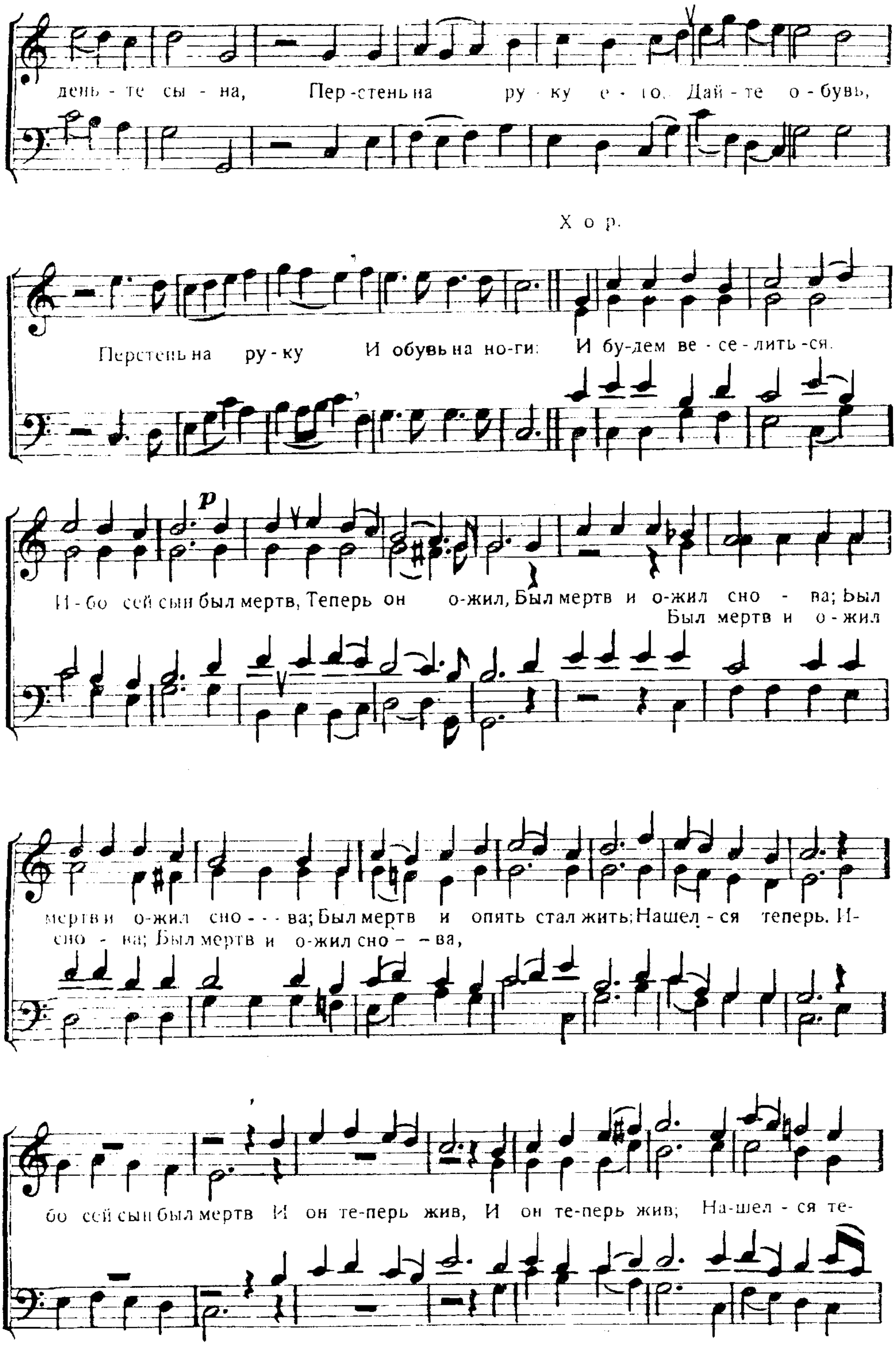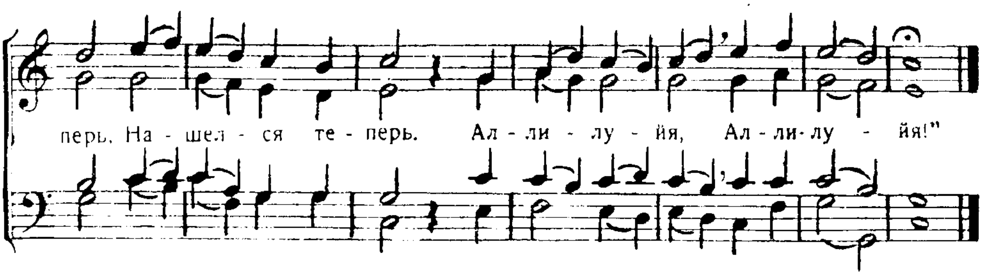




503. Встану, пойду!

Встану, пойду к отцу моему. Лук. 15, 18.
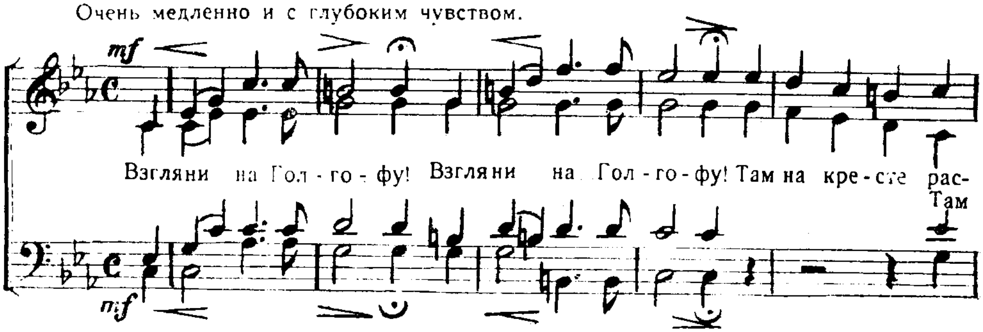



день - те сы - на, Пер-стень на ру - ку е - го. Дай-те о-бувь,
Хор.
Перстень на ру-ку И обувь на но-ги: И бу-дем ве-се-лить-ся.
И-бо сей сын был мертв, Теперь он о-жил, Был мертв и о-жил сно - ва; Был
Был мертв и о-жил
мертв и о-жил сно---ва; Был мертв и опять стал жить; Нашел-ся теперь. И-
сно - ва; Был мертв и о-жил сно--ва,
бо сей сын был мертв И он те-перь жив, И он те-перь жив; На-шел-ся те-
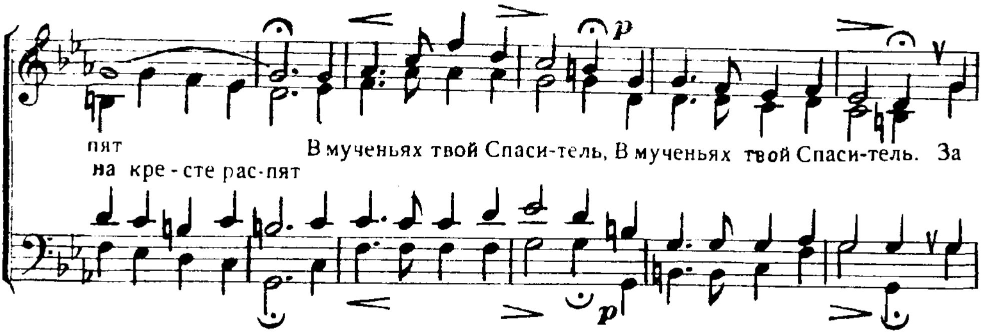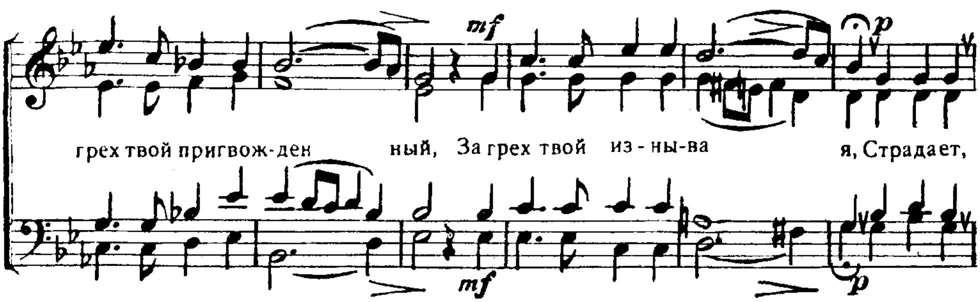


504. Взгляни на Голгофу!
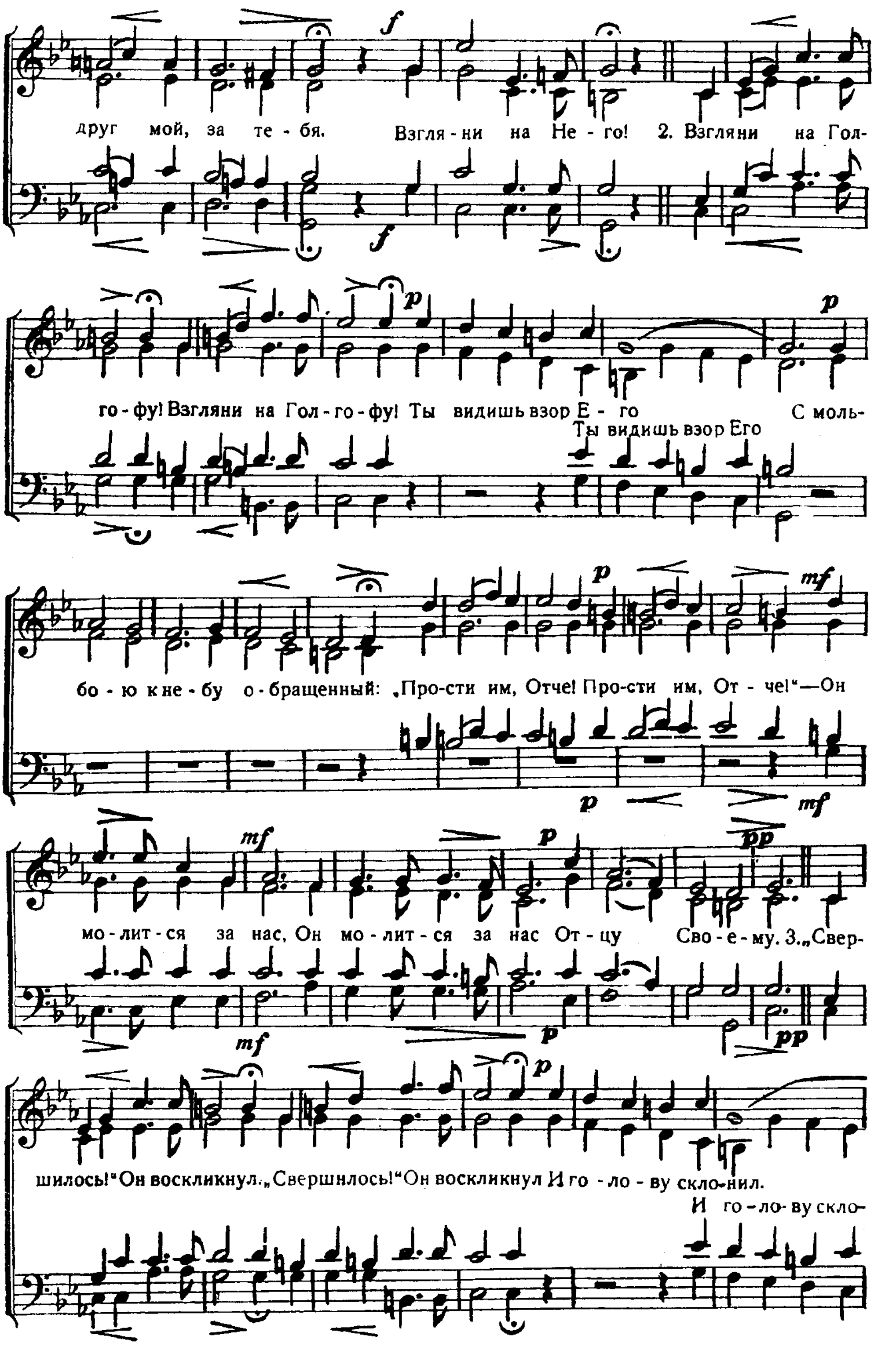
Там распяли Его. Лук. 23, 33
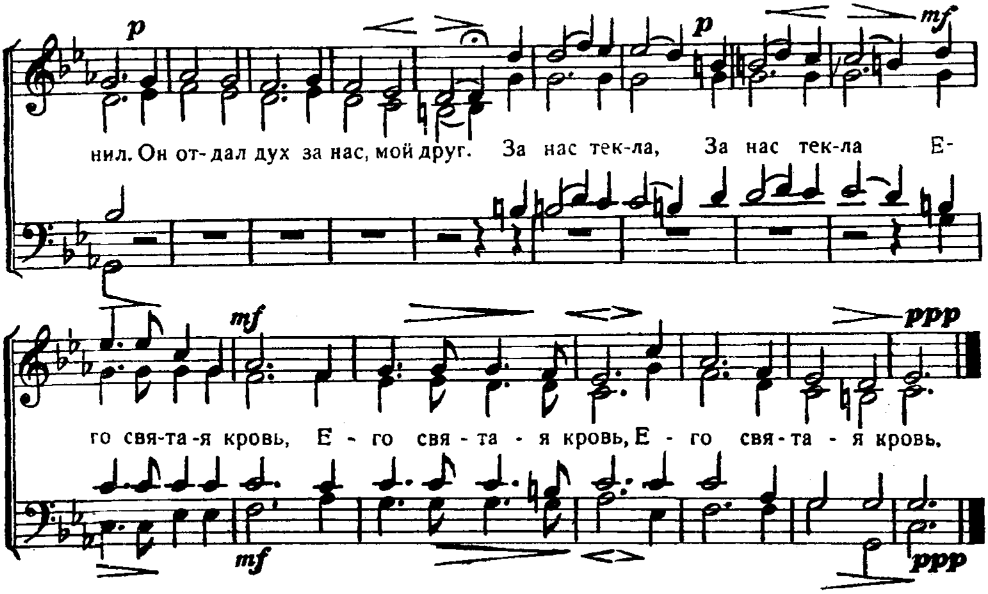
Очень медленно и с глубоким чувством.
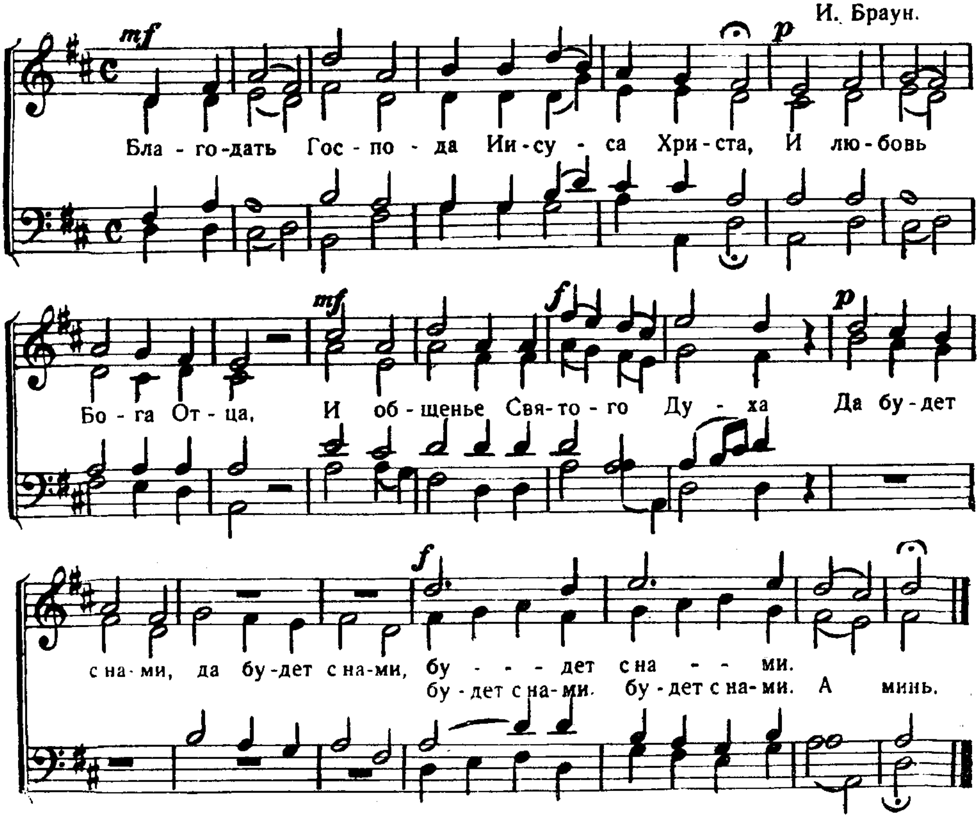







друг мой, за те - бя. Взгля - ни на Не - го! 2. Взгляни на Гол-
го - фу! Взгляни на Гол - го - фу! Ты видишь взор Е - го С моль-
Ты видишь взор Его
бо - ю к не - бу о - бращенный: „Про-сти им, Отче! Про-сти им, От - че!“—Он
мо - лит - ся за нас, Он мо - лит - ся за нас От - цу Сво - е - му. 3. „Свер-
шилось!“ Он воскликнул. „Свершилось!“ Он воскликнул И го - ло - ву скло-нил.
И го - ло - ву скло-



505а Благодать Господа Иисуса Христа...
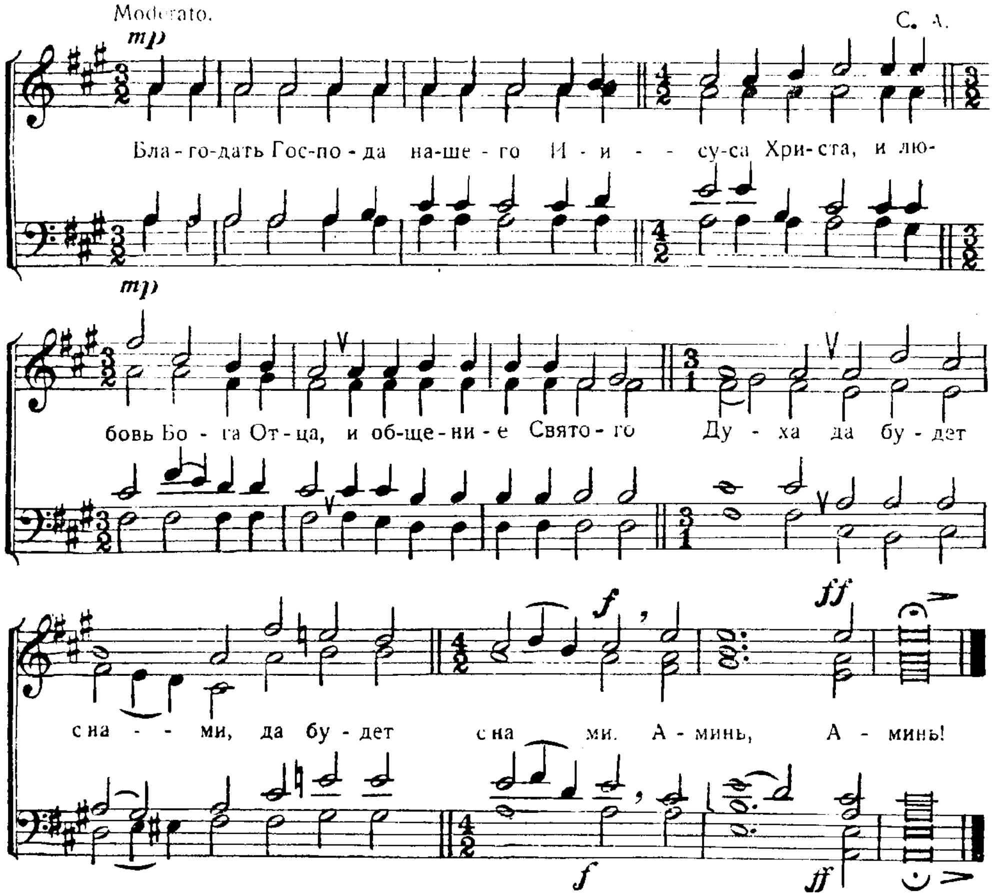
2. Кор. 13, 13

И. Браун.
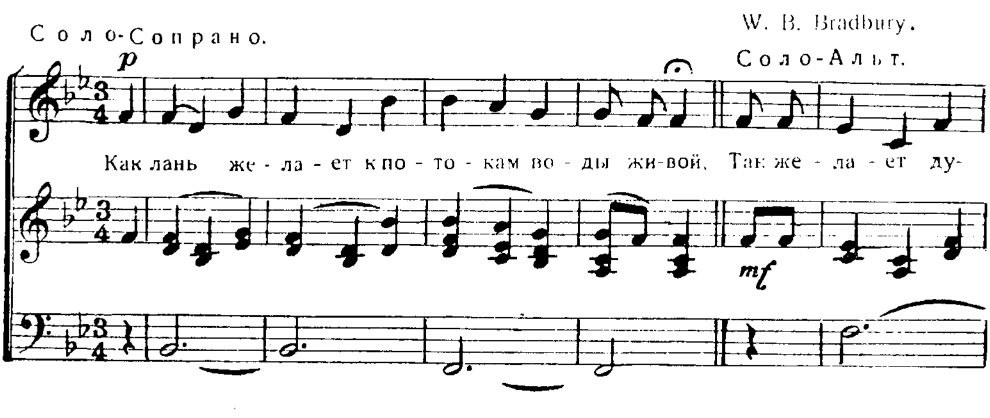


505б. Благодать Господа нашего Иисуса Христа...
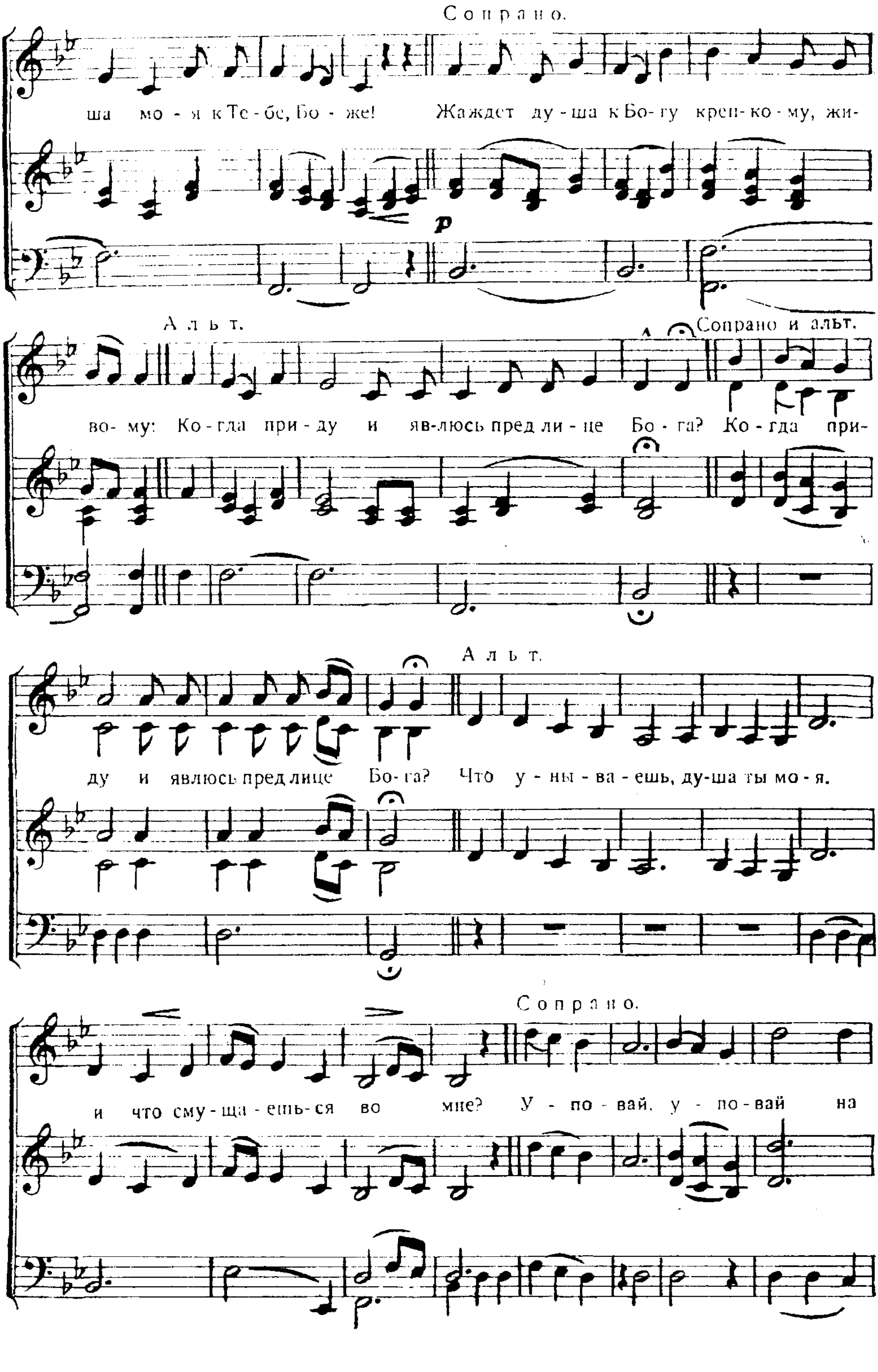
2. Кор. 13, 13.
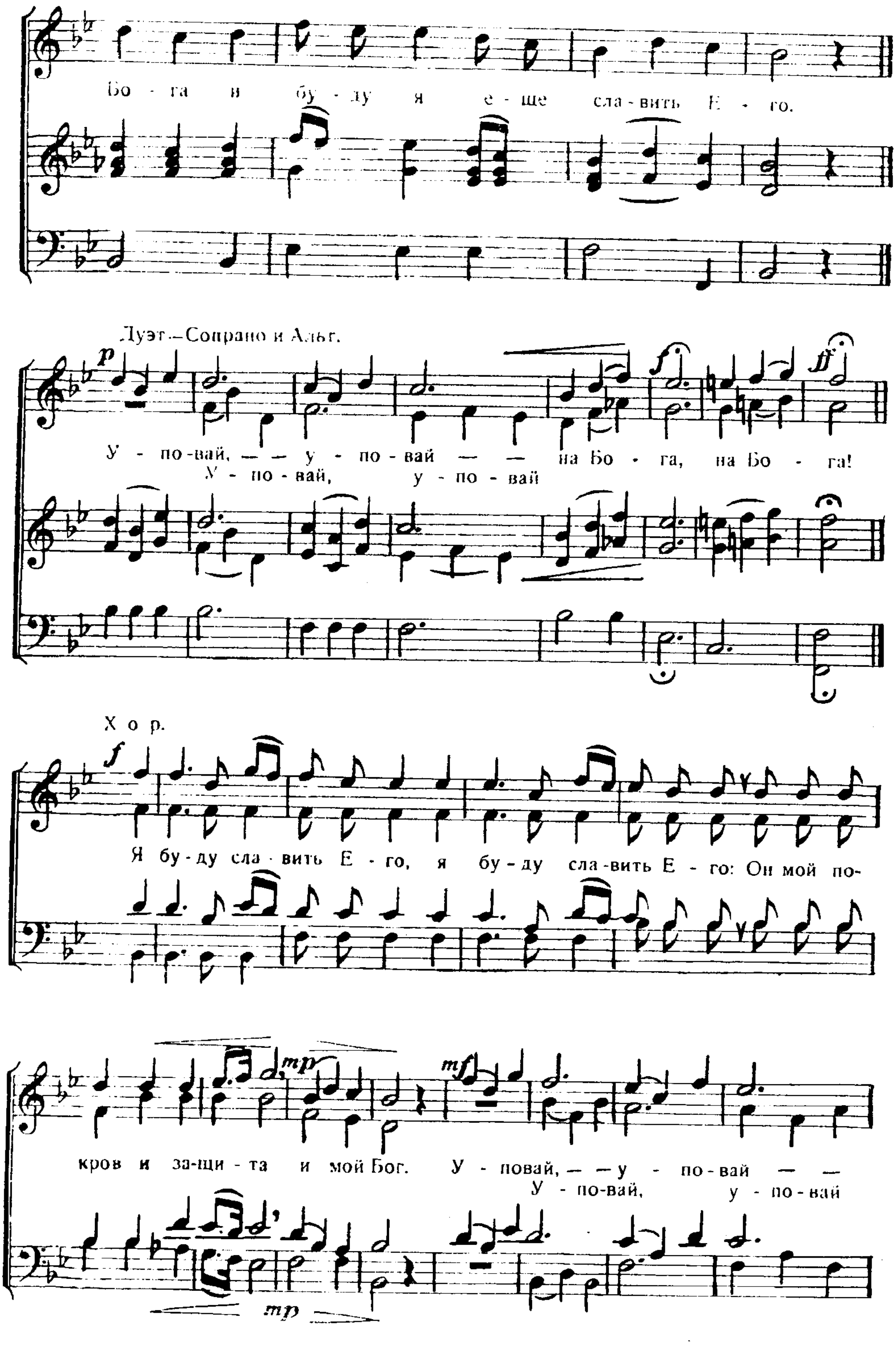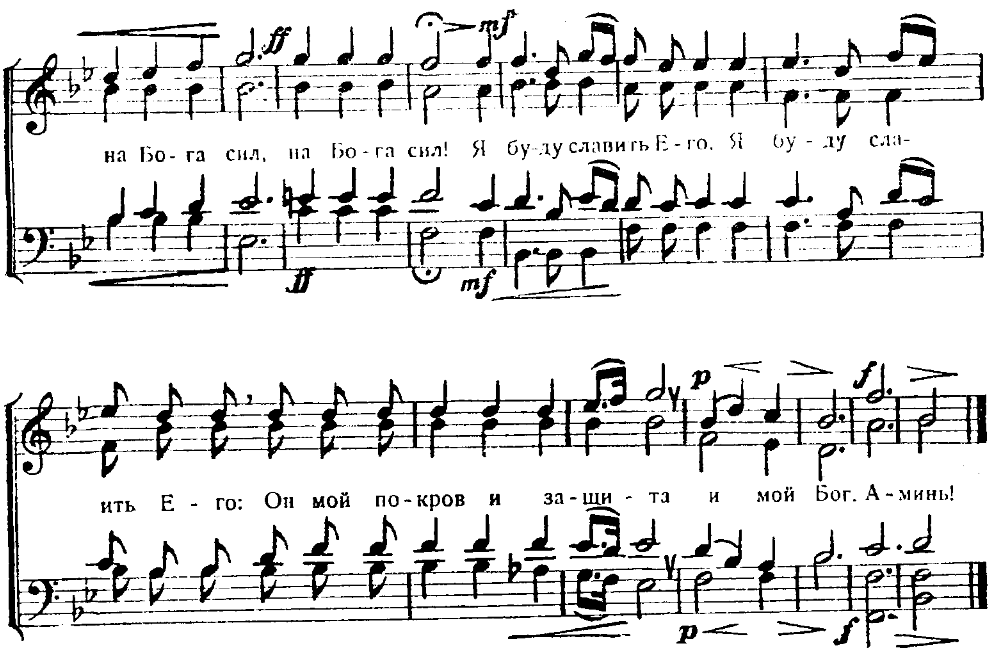


506. Как лань желает к потокам воды живой...

Как лань желает к потокам воды... Пс. 41, 2.

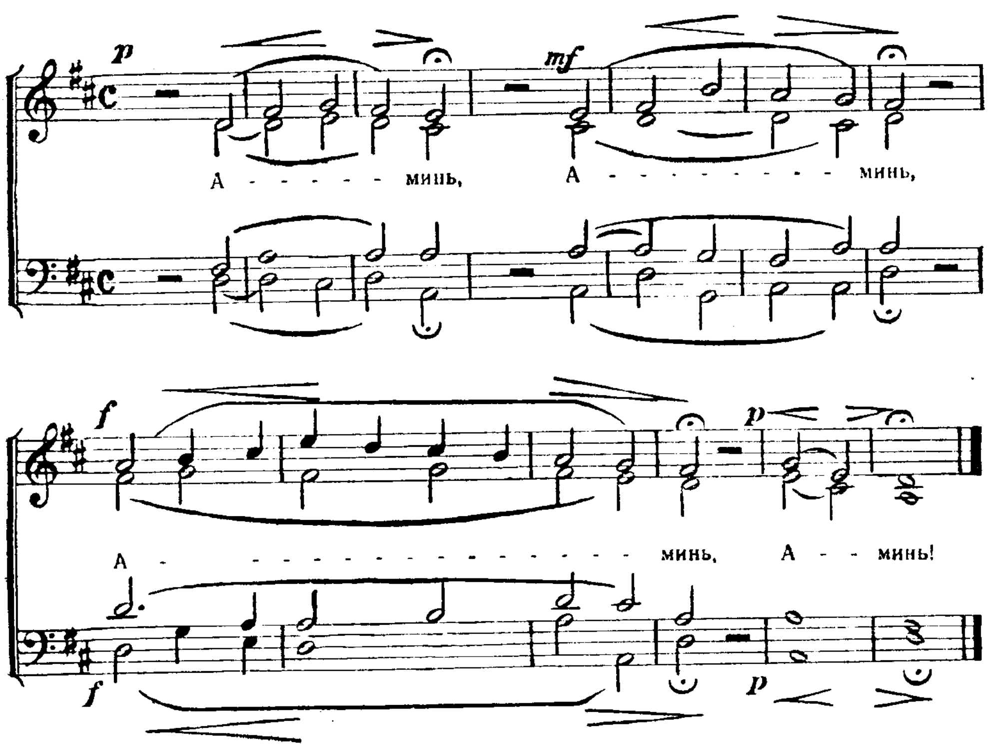



Сопрано.
ша мо - я к Те - бе, Бо - же! Жаждет ду - ша к Бо - гу креп - ко - му, жи-
p
Альт.
Сопрано и альт.
во - му: Ко - гда при - ду и яв - люсь пред ли - це Бо - га? Ко - гда при-
Альт.
ду и явлюсь пред лице Бо - га? Что у - ны - ва - ешь, ду - ша ты мо - я.
Сопрано.
и что сму - ща - ешь - ся во мне? У - по - вай, у - по - вай на


Бо - га и бу - ду я е - ще сла - вить Е - го.
Дуэт — Сопрано и Альт.
У - по-вай, — — у - по - вай — — на Бо - га, на Бо - га!
У - по-вай, у - по - вай
Хор.
Я бу - ду сла - вить Е - го, я бу - ду сла-вить Е - го: Он мой по-
кров и за-щи - та и мой Бог. У - повай, — — у - по-вай — —
У - по-вай, у - по-вай
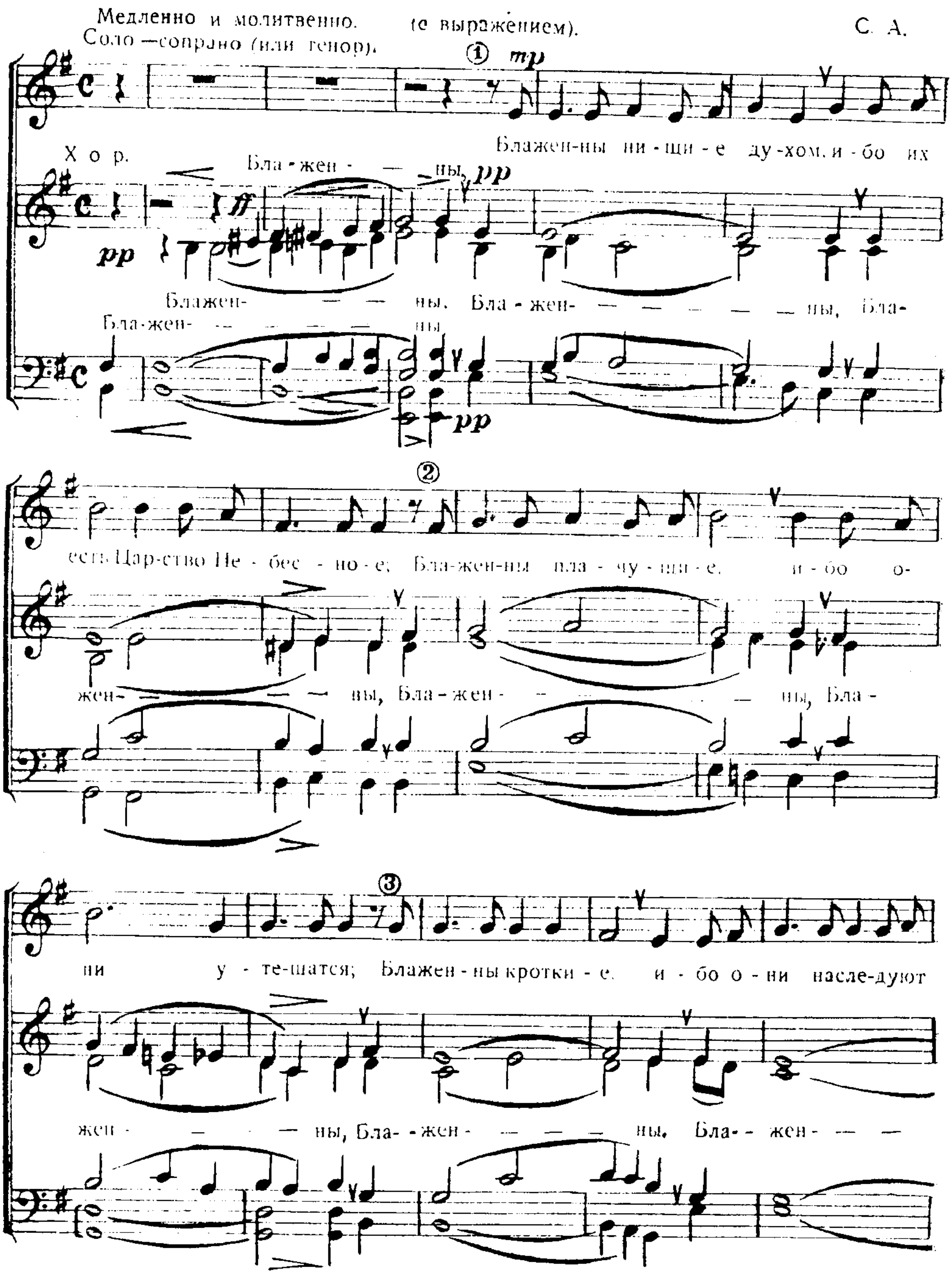

на Бо - га сил, на Бо - га сил! Я бу - ду славить Е - го. Я бу - ду сла-
ить Е - го: Он мой по - кров и за - щи - та и мой Бог. А - минь!
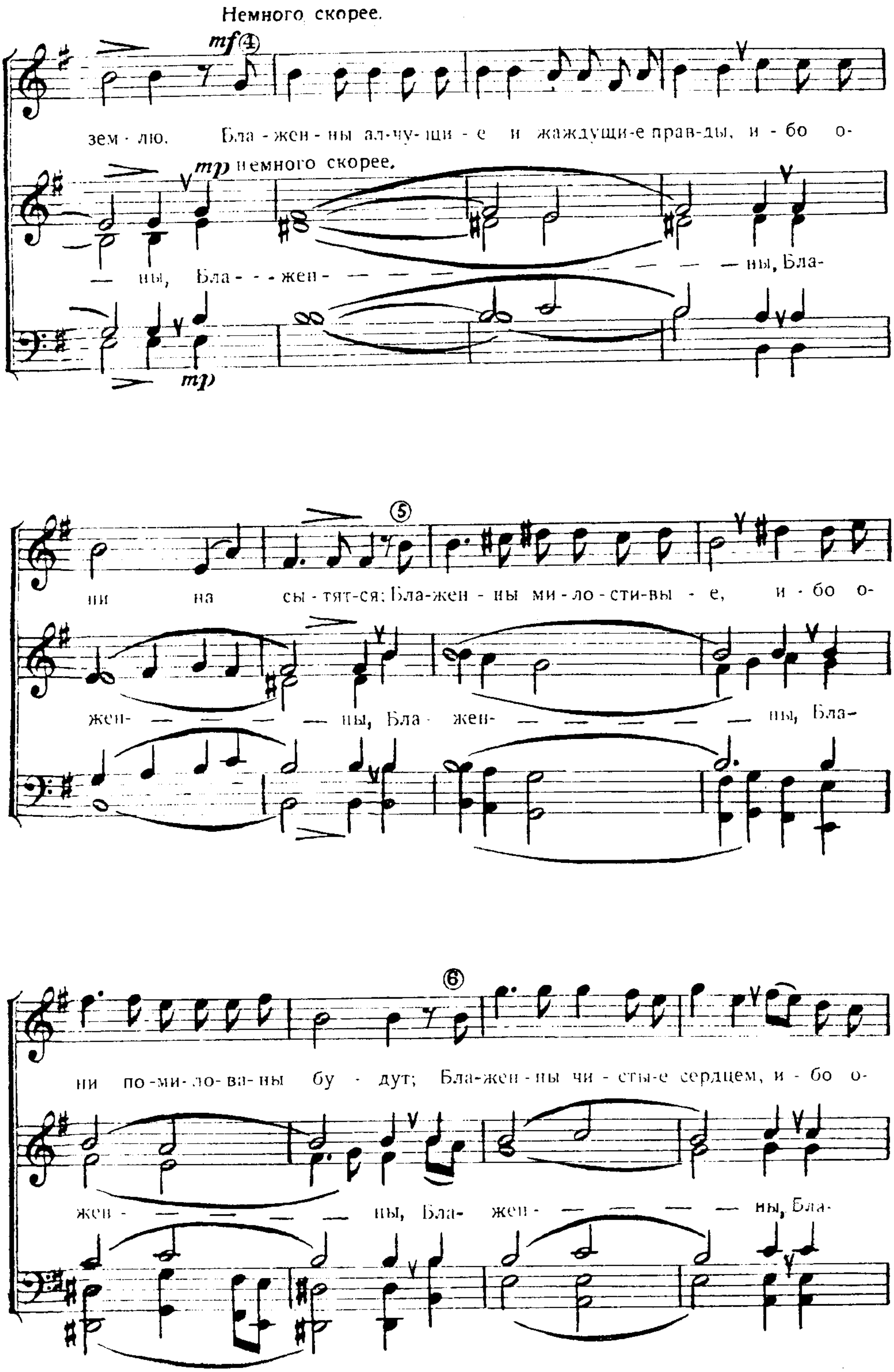
507. Аминь.
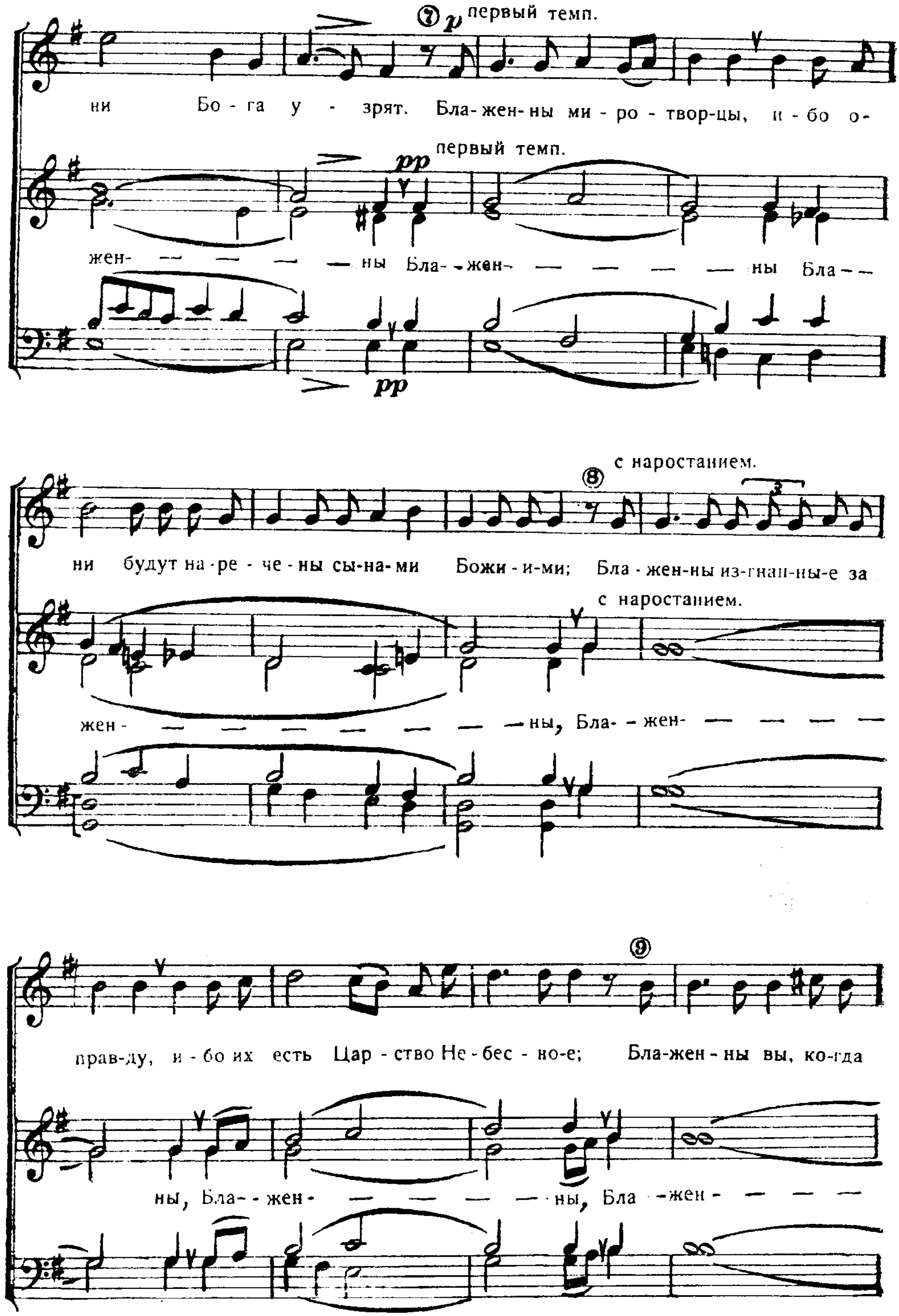

А - - - - - минь, А - - - - - - - - - минь,
А - - - - - - - - - - - - - - - - минь, А - - минь!
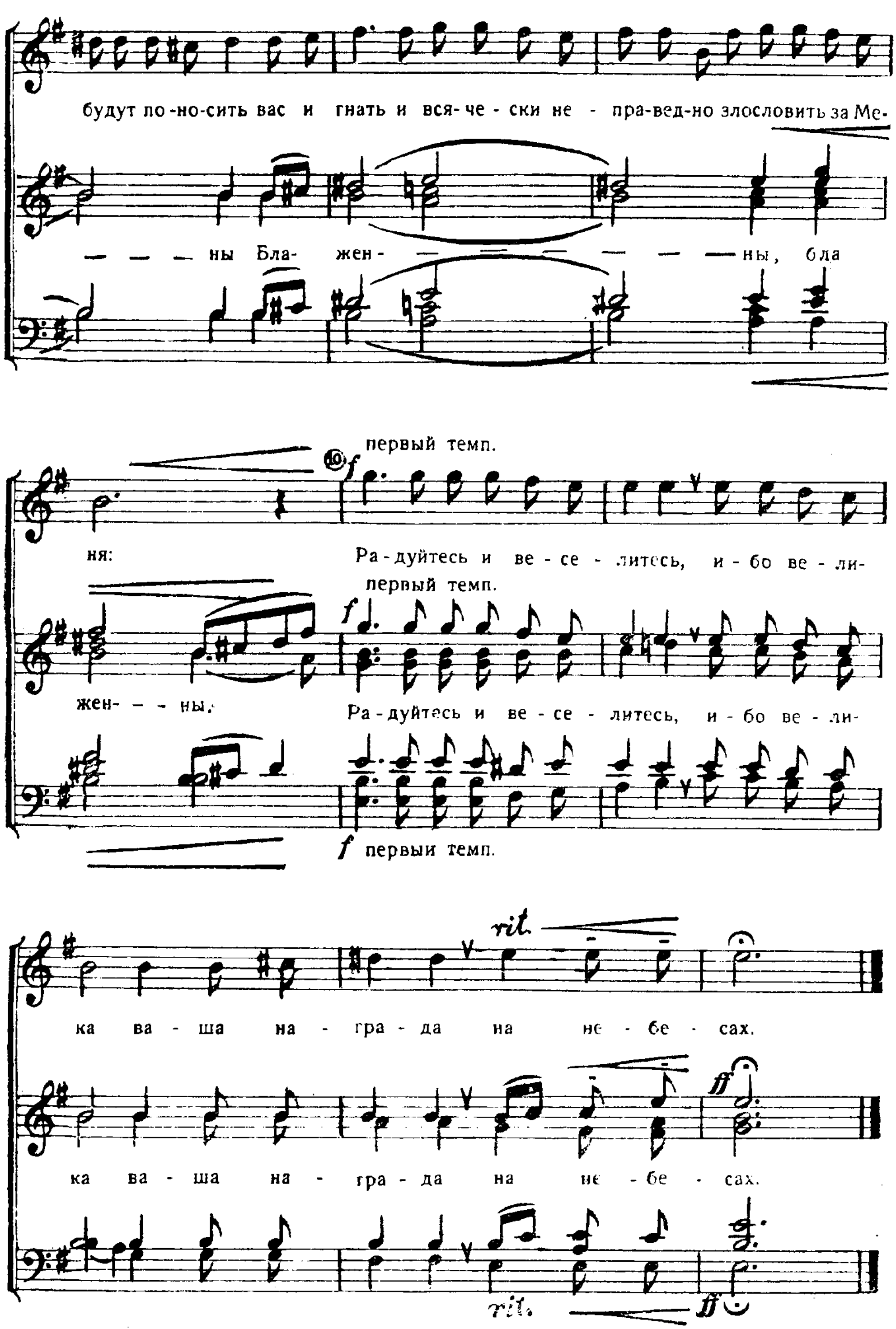
508. Блаженны нищие духом...

(Заповеди блаженства из Нагорной проповеди).
Матф. 5, 3—12.




Немного скорее.
mf
4
зем - лю. Бла - жен - ны ал-чу-щи - е и жаждущи-е прав-ды, и - бо о-
mp немного скорее.
— ны, Бла - - - жен - — — — — — — — ны, Бла-
mp
5
ни на сы - тят-ся; Бла-жен - ны ми-ло-сти-вы - е, и - бо о-
жен- — — — — — ны, Бла - жен- — — — — — — ны, Бла-
6
ни по-ми-ло-ва-ны бу - дут; Бла-жен-ны чи - сты-е сердцем, и - бо о-
жен - — — — — — ны, Бла- жен - — — — — — ны, Бла-
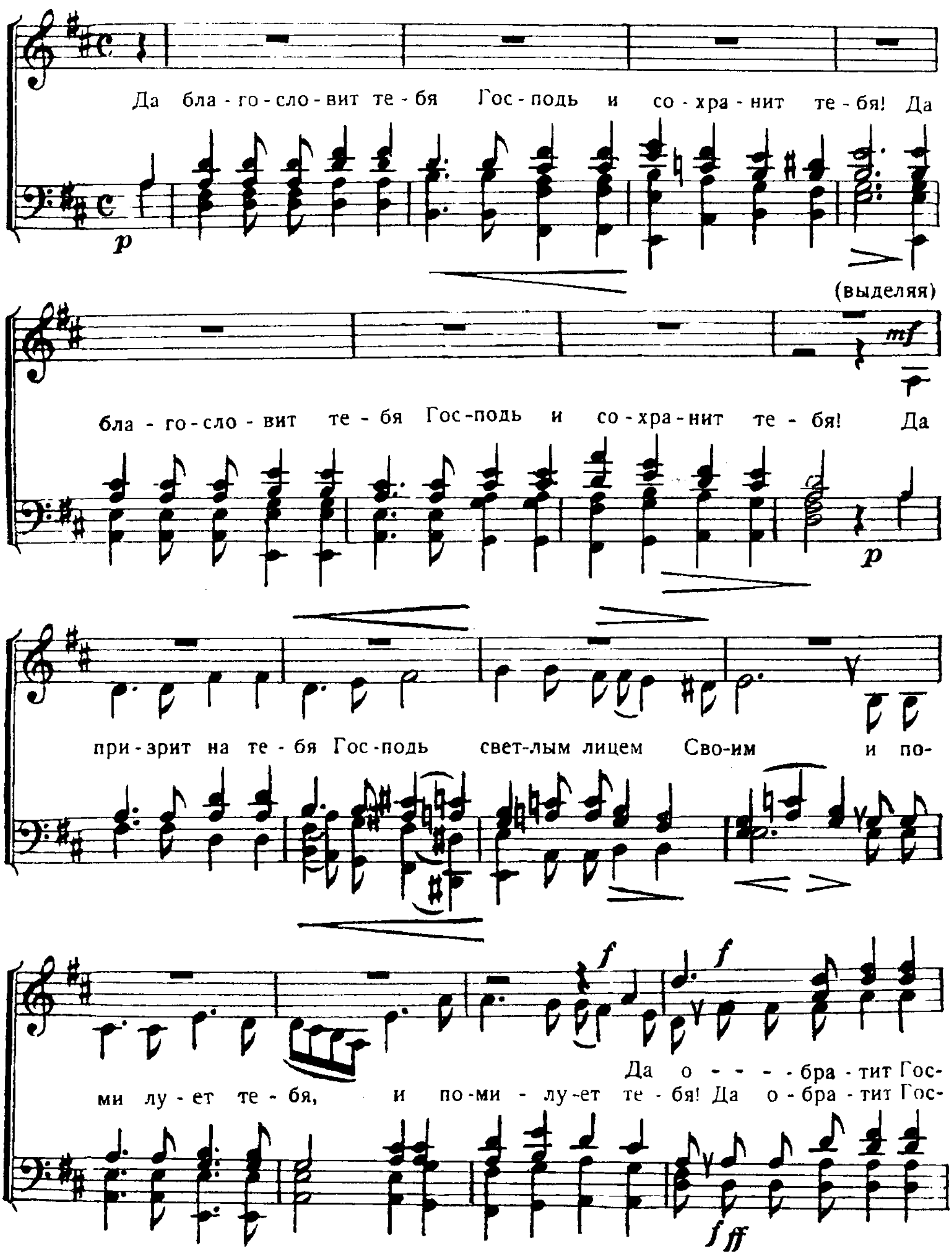

первый темп.
ни Бо - га у - зрят. Бла - жен - ны ми - ро - твор - цы, и - бо о -
первый темп.
жен- — — — — ны Бла - - жен- — — — — — ны Бла - -
с наростанием.
ни будут на - ре - че - ны сы - на - ми Божи - и - ми; Бла - жен - ны из - гнан - ны - е за
с наростанием.
жен - — — — — — — — ны, Бла - - жен- — — — —
прав - ду, и - бо их есть Цар - ство Не - бес - но - е; Бла - жен - ны вы, ко - гда
ны, Бла - - жен - — — — — ны, Бла - жен - — — —
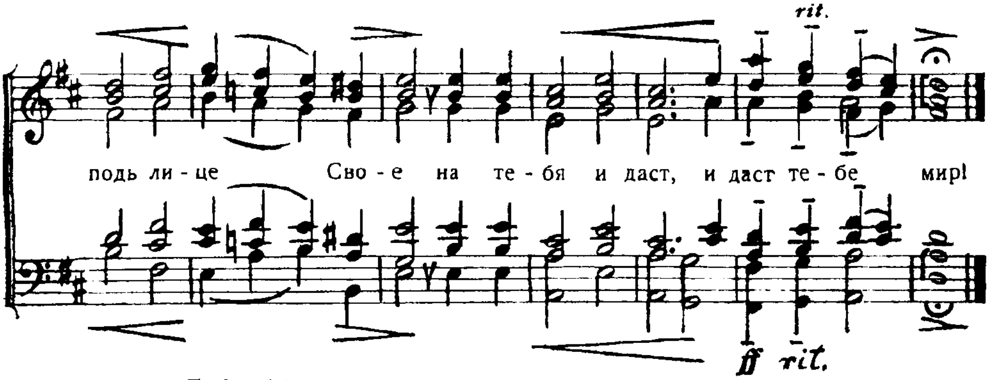

будут по-но-сить вас и гнать и вся-че-ски не - пра-вед-но злословить за Ме-
ны Бла- жен- ны, бла
первый темп.
10
f
ня:
Ра-дуйтесь и ве-се-литесь, и-бо ве-ли-
жен- - - ны.
Ра-дуйтесь и ве-се-литесь, и-бо ве-ли-
f первый темп.
rit.
ка ва-ша на-гра-да на не-бе-сах.
ff
ка ва-ша на-гра-да на не-бе-сах.
rit.
ff

509. Да благословит тебя Господь!..

Сказал Господь: . . так благословляйте сынов Израилевых, говоря им: (Числ. 6, 22—26).
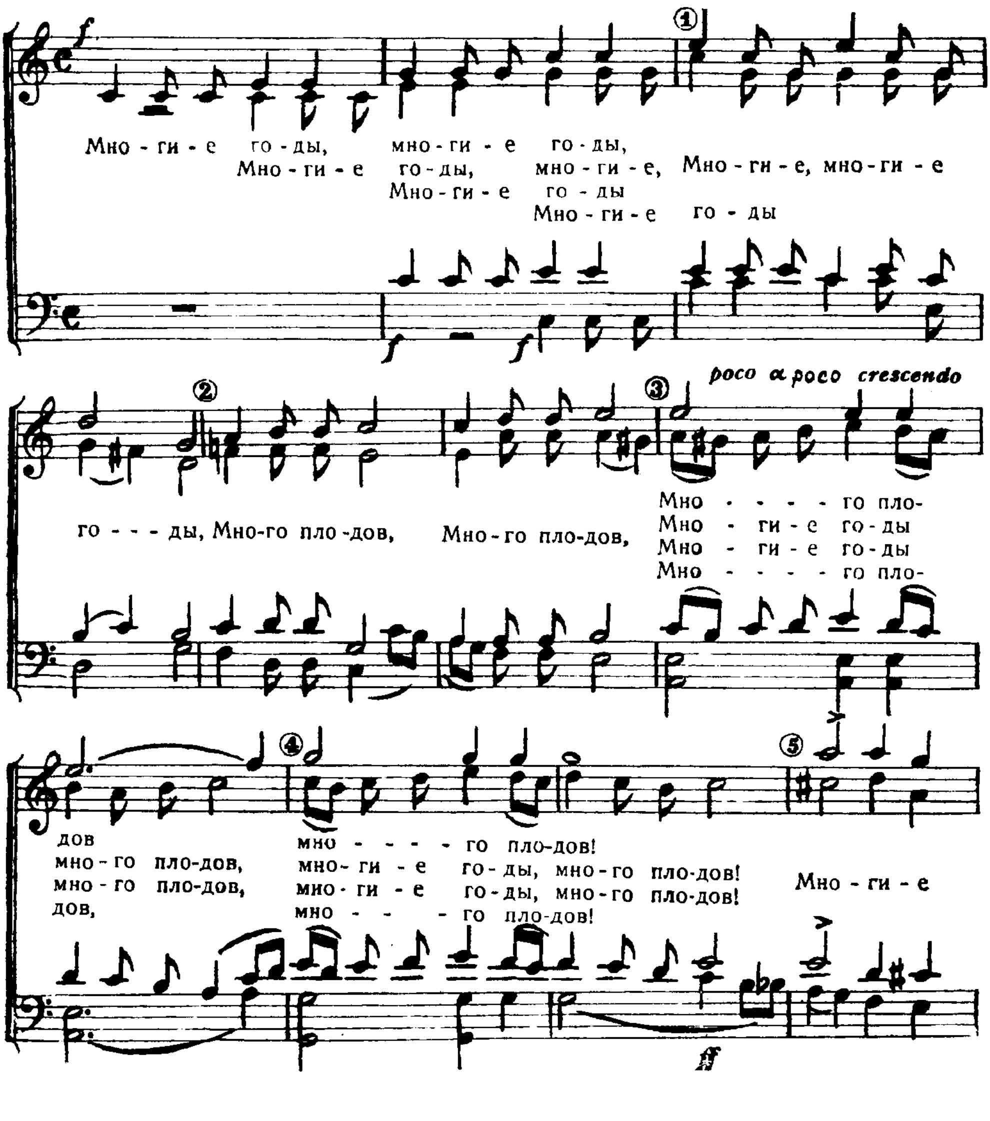
Moderato. Max Bruch.

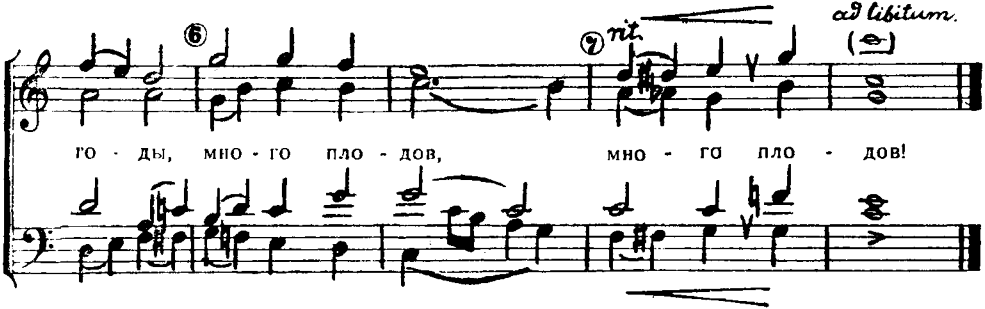




510. Многие годы, много плодов.

Maestoso marciale. **Юбилейная.** Г. А. Драненко.




6
7
rit.
ad libitum
го - ды, мно - го пло - дов, мно - го пло - дов!

XIV.

ДОПОЛНЕНИЯ.
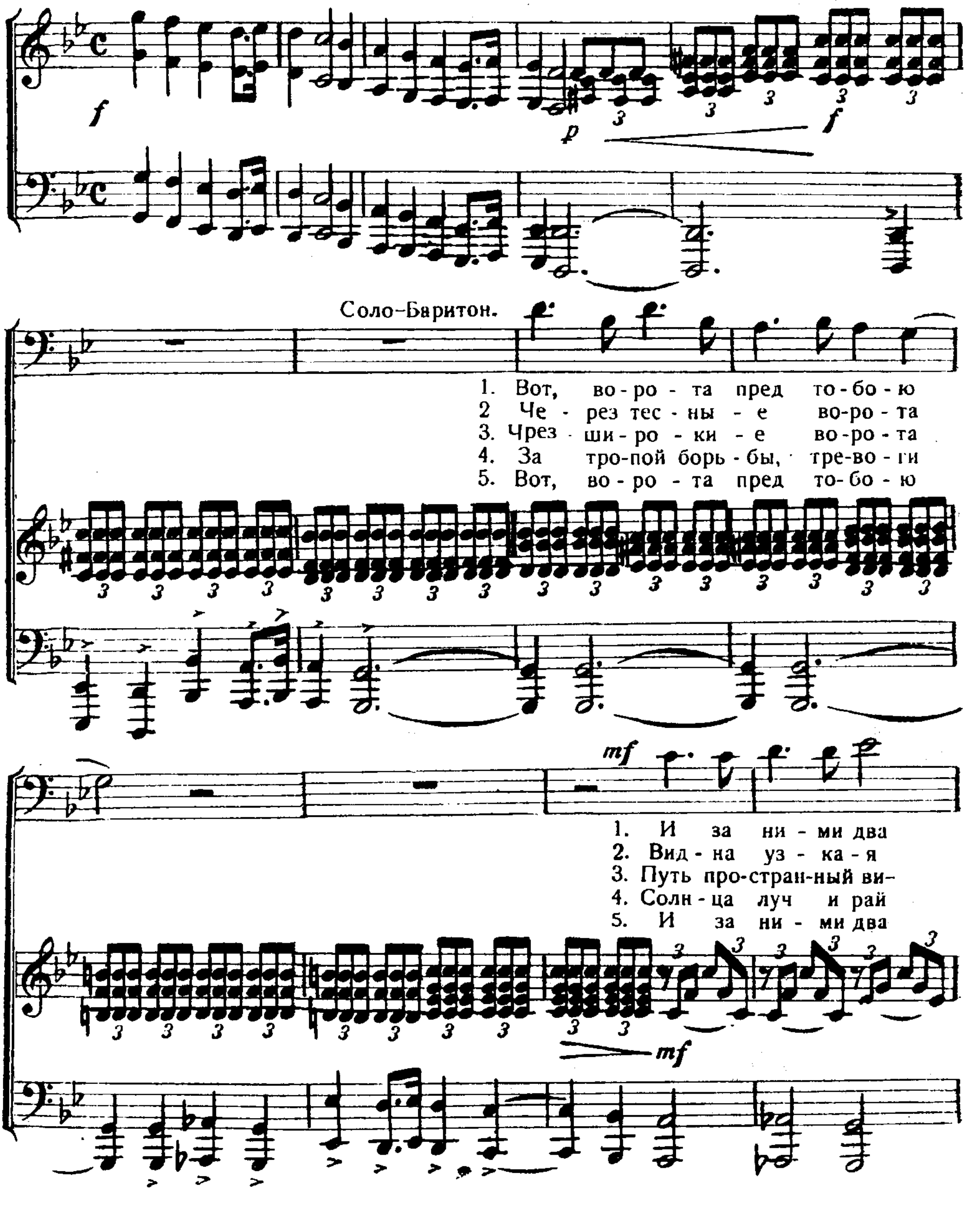
34б. Вот, ворота пред тобою.
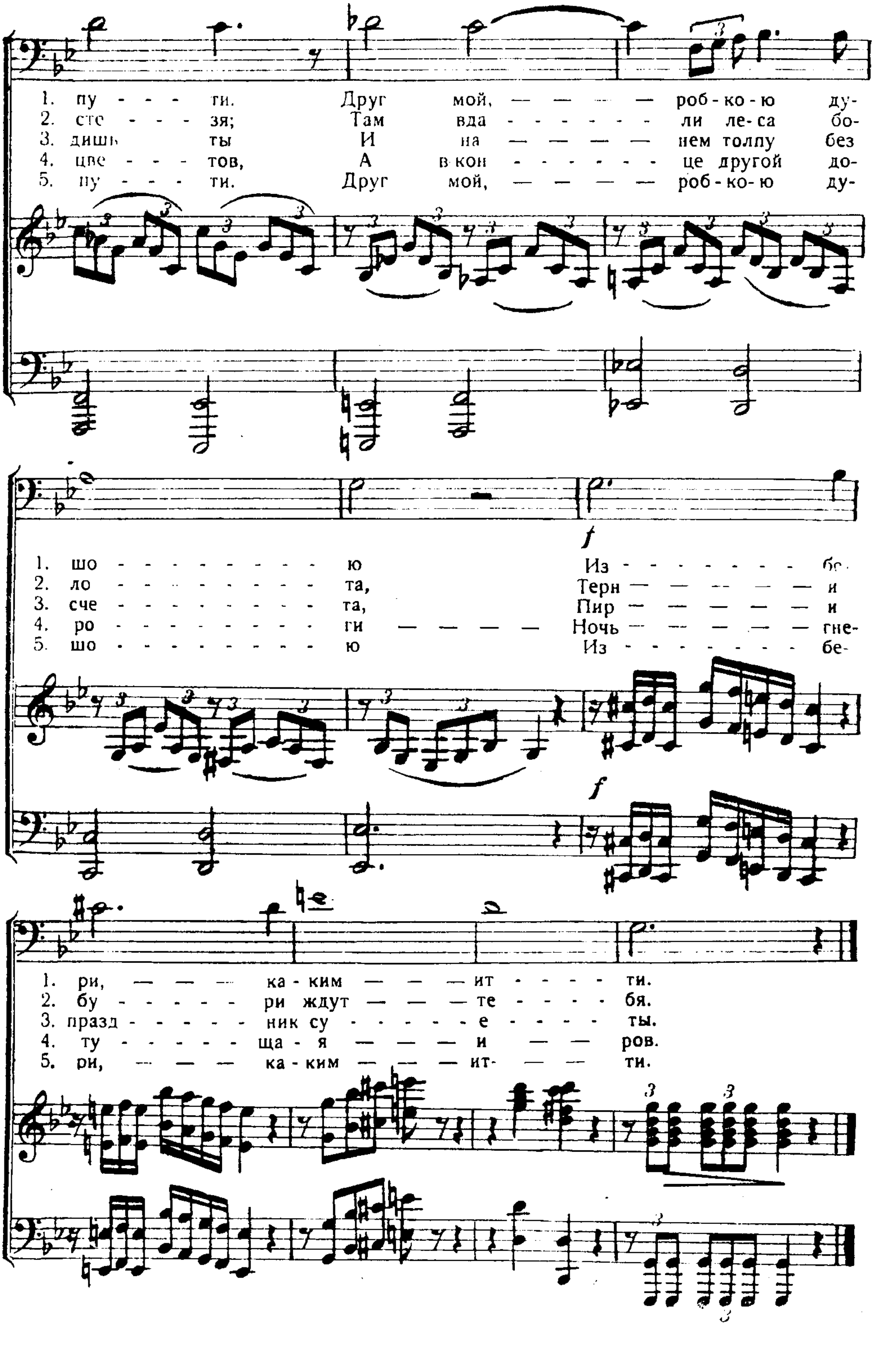
„Широки врата... тесны врата". Матф. 7, 13—14.

Слова И. С. П.

Г. А. Драненко.

Maestoso.




1. пу - - - - ти. Друг мой, — — — — роб-ко-ю ду-
2. сте - - - - зя; Там вда - - - - - - - ли ле-са бо-
3. дишь ты И на — — — — — нем толпу без
4. цве - - - - тов, А в кон - - - - - - - це другой до-
5. пу - - - - ти. Друг мой, — — — — роб-ко-ю ду-
1. шо - - - - - - - - - - ю Из - - - - - - - бе-
2. ло - - - - - - - - - - та, Терн — — — — — и
3. сче - - - - - - - - - - та, Пир — — — — — и
4. ро - - - - - - - - - - ги — — — — Ночь — — — — — гне-
5. шо - - - - - - - - - - ю Из - - - - - - - бе-
f
f
1. ри, — — — ка-ким — — — ит - - - - ти.
2. бу - - - - - ри ждут — — — те - - - - бя.
3. празд - - - - - ник су - - - - - - е - - - - ты.
4. ту - - - - - ща-я — — — и — — ров.
5. ри, — — — ка-ким — — — ит- — — ти.
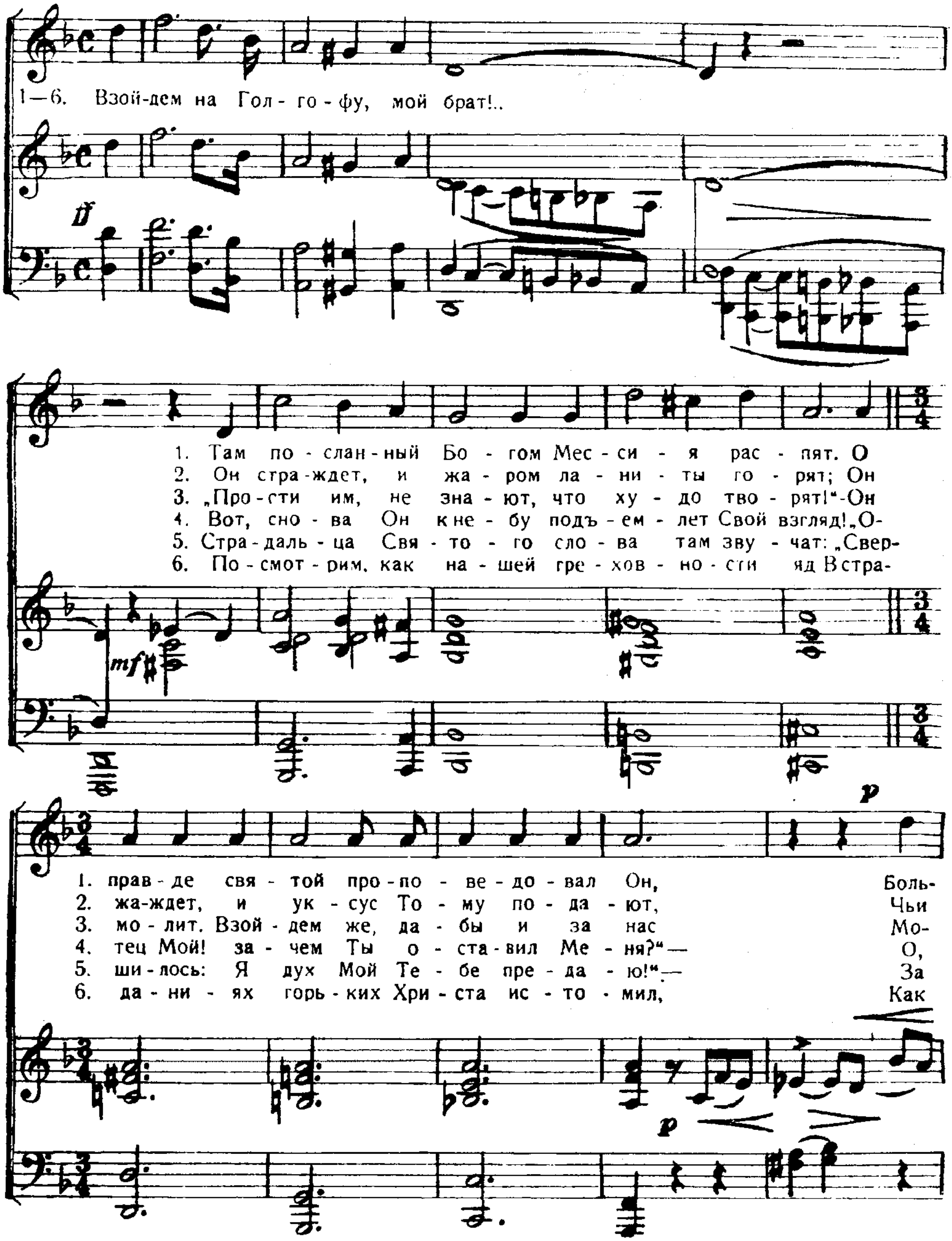
39б. Взойдем на Голгофу, мой брат!..
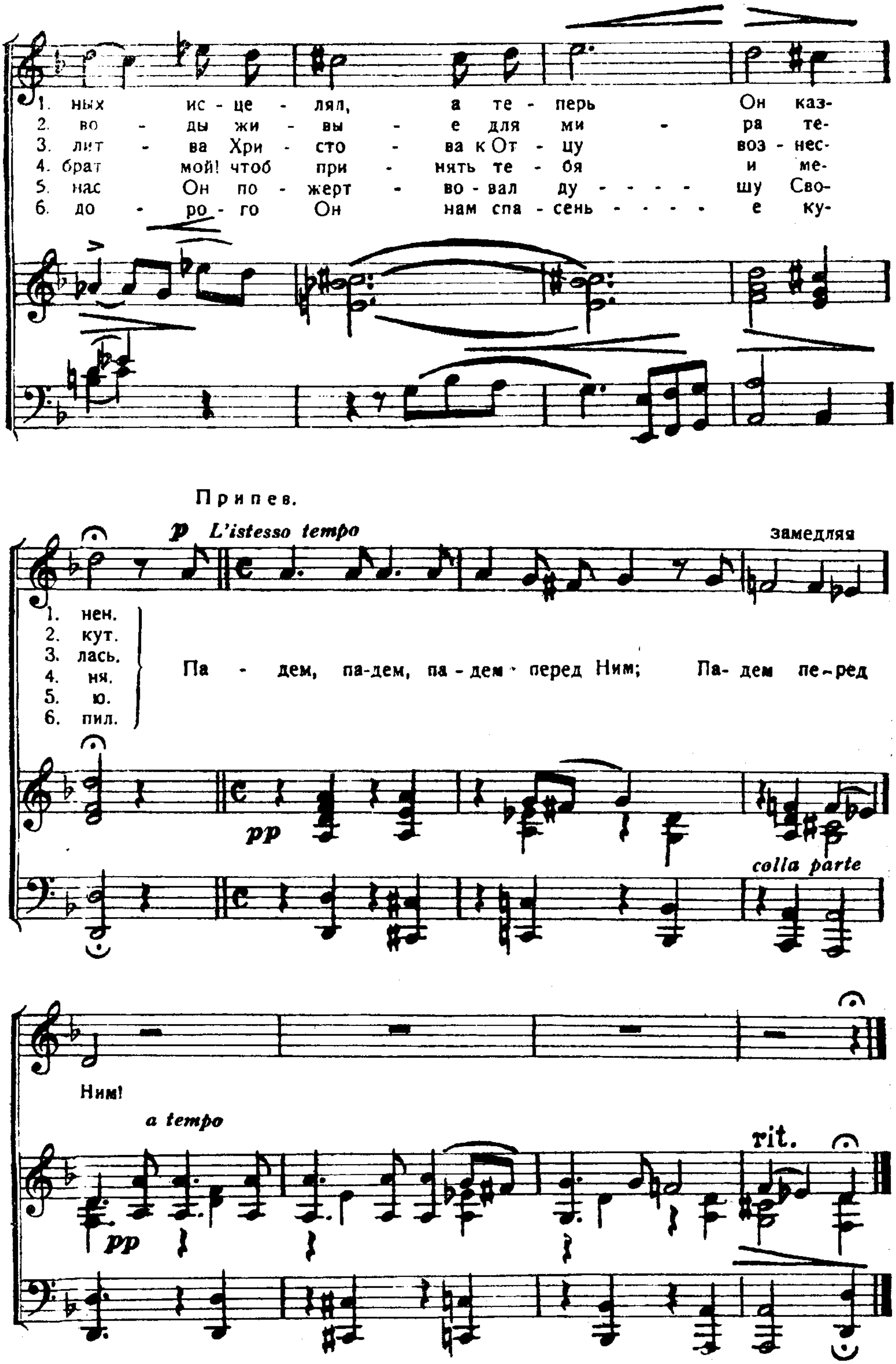
Воззрят на Того, Которого пронзили. Иоан. 19, 37.

Andante.

Г. А. Драненко

Соло. Меццо-Сопрано. С глубоким чувством.




1. ных ис - це - лял, а те - перь Он каз-
2. во - ды жи - вы - е для ми - ра те-
3. лит - ва Хри - сто - ва к От - цу воз - нес-
4. брат мой! чтоб при - нять те - бя и ме-
5. нас Он по - жерт - во - вал ду - - - - шу Сво-
6. до - ро - го Он нам спа - сень - - - - е ку-
Припев.
p L'istesso tempo
замедляя
1. нен.
2. кут.
3. лась.
4. ня.
5. ю.
6. пил.
Па - дем, па-дем, па - дем перед Ним; Па- дем пе - ред
pp
colla parte
Ним!
a tempo
rit.
pp

68б. Стучася, у двери твоей Я стою.
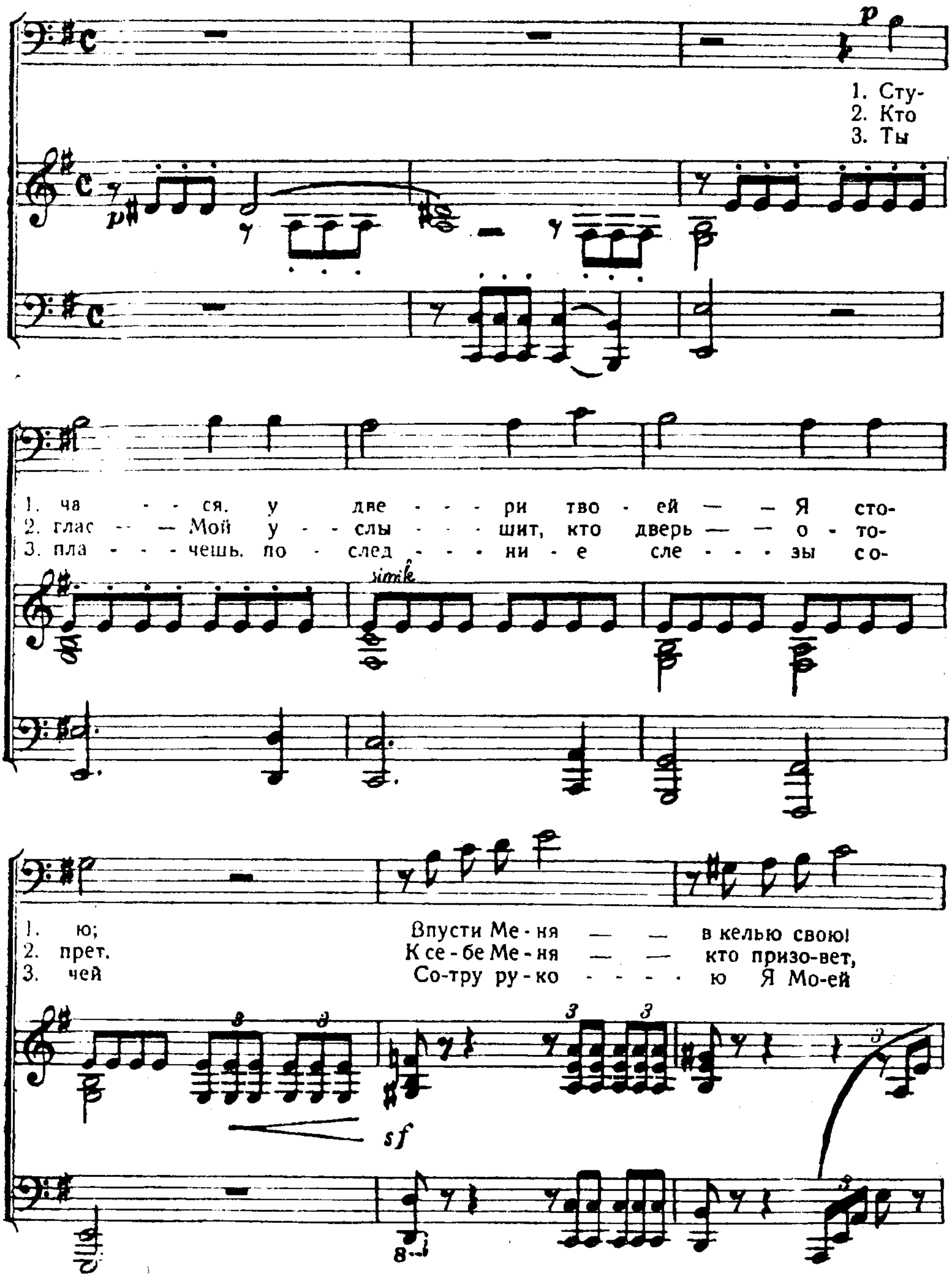
„Я стою у двери и стучу". Откр. 3, 20.
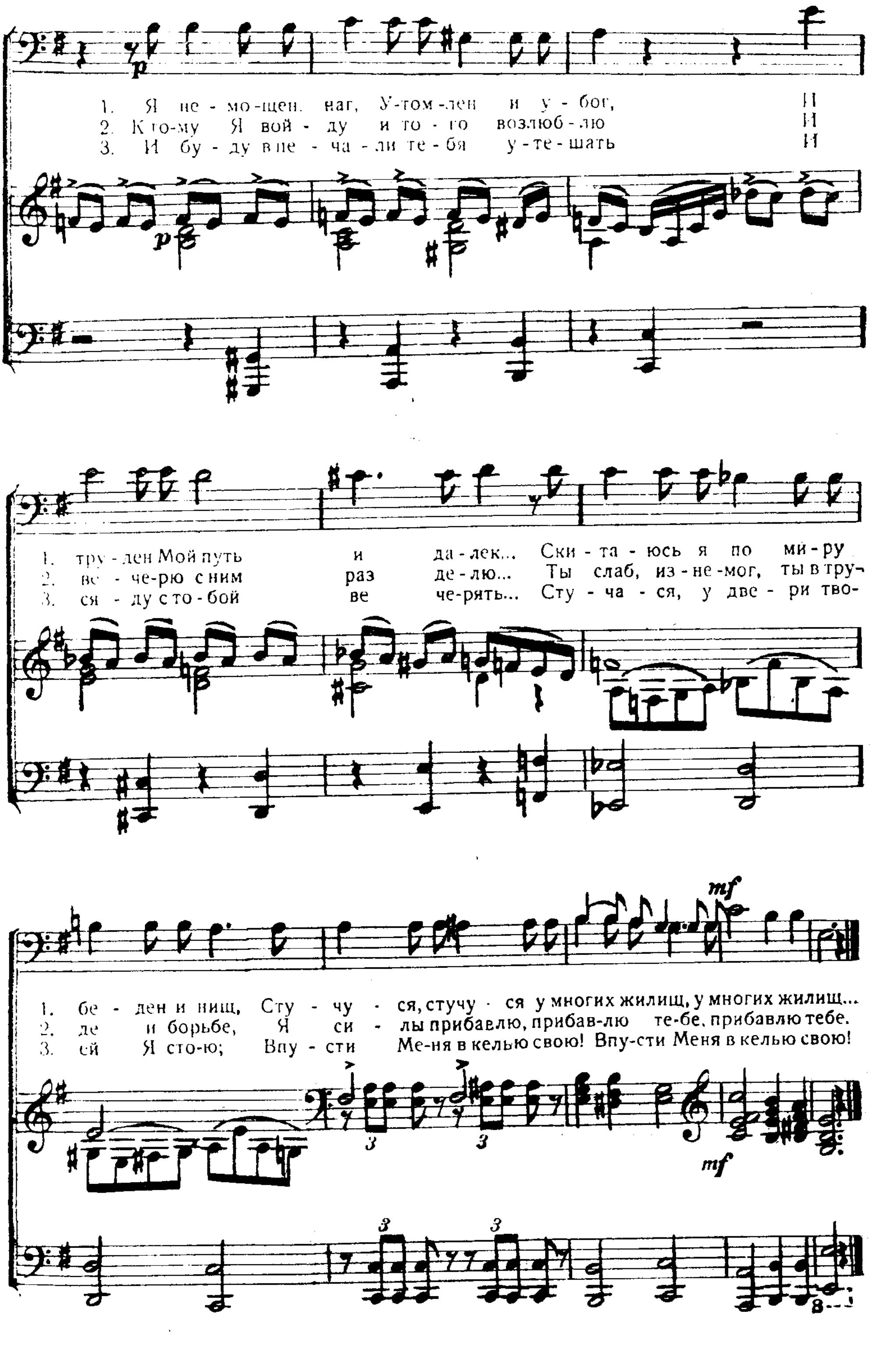
Слова К. Р

Баритон - Соло.

Andante.

Г. А. Драненко.
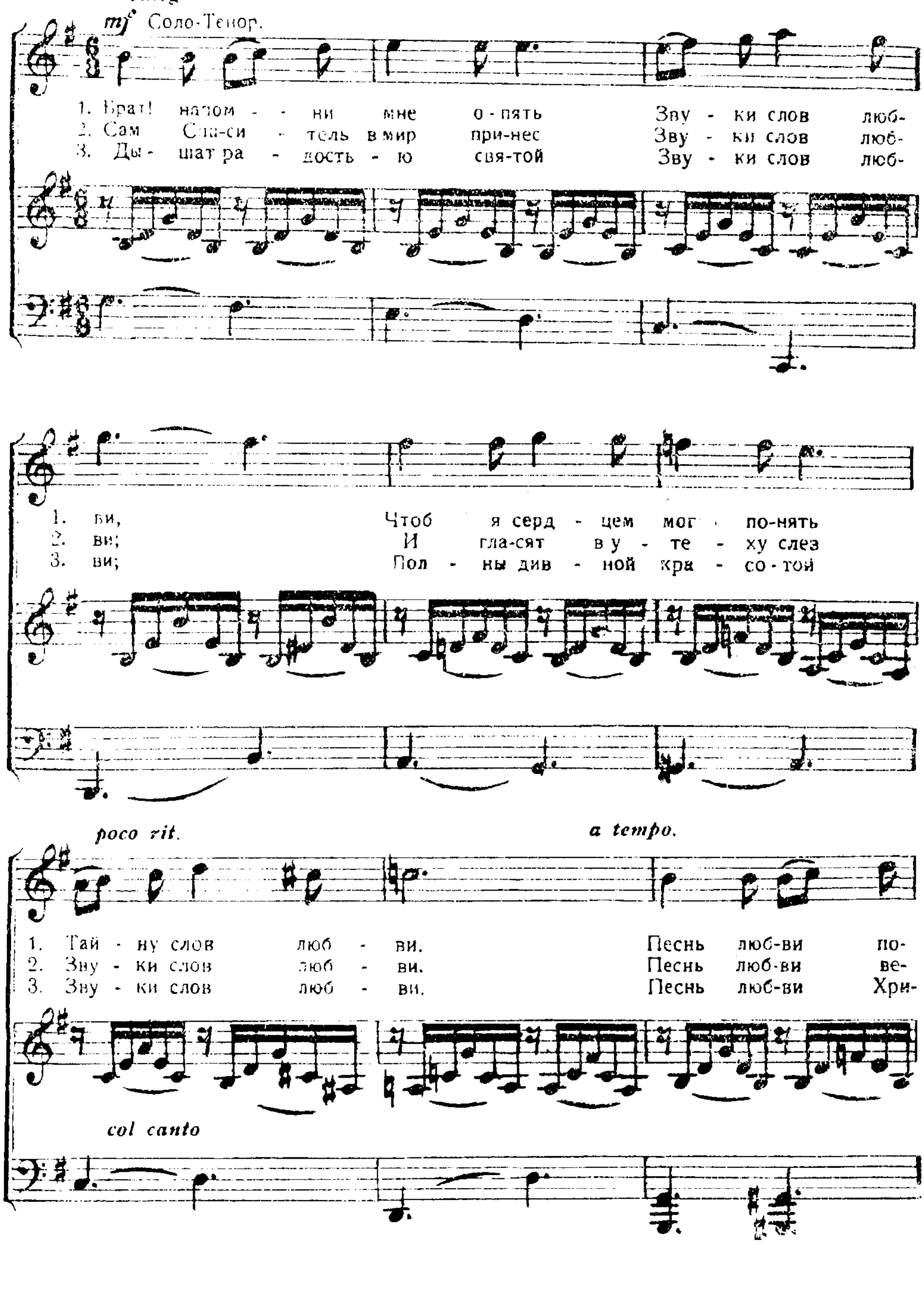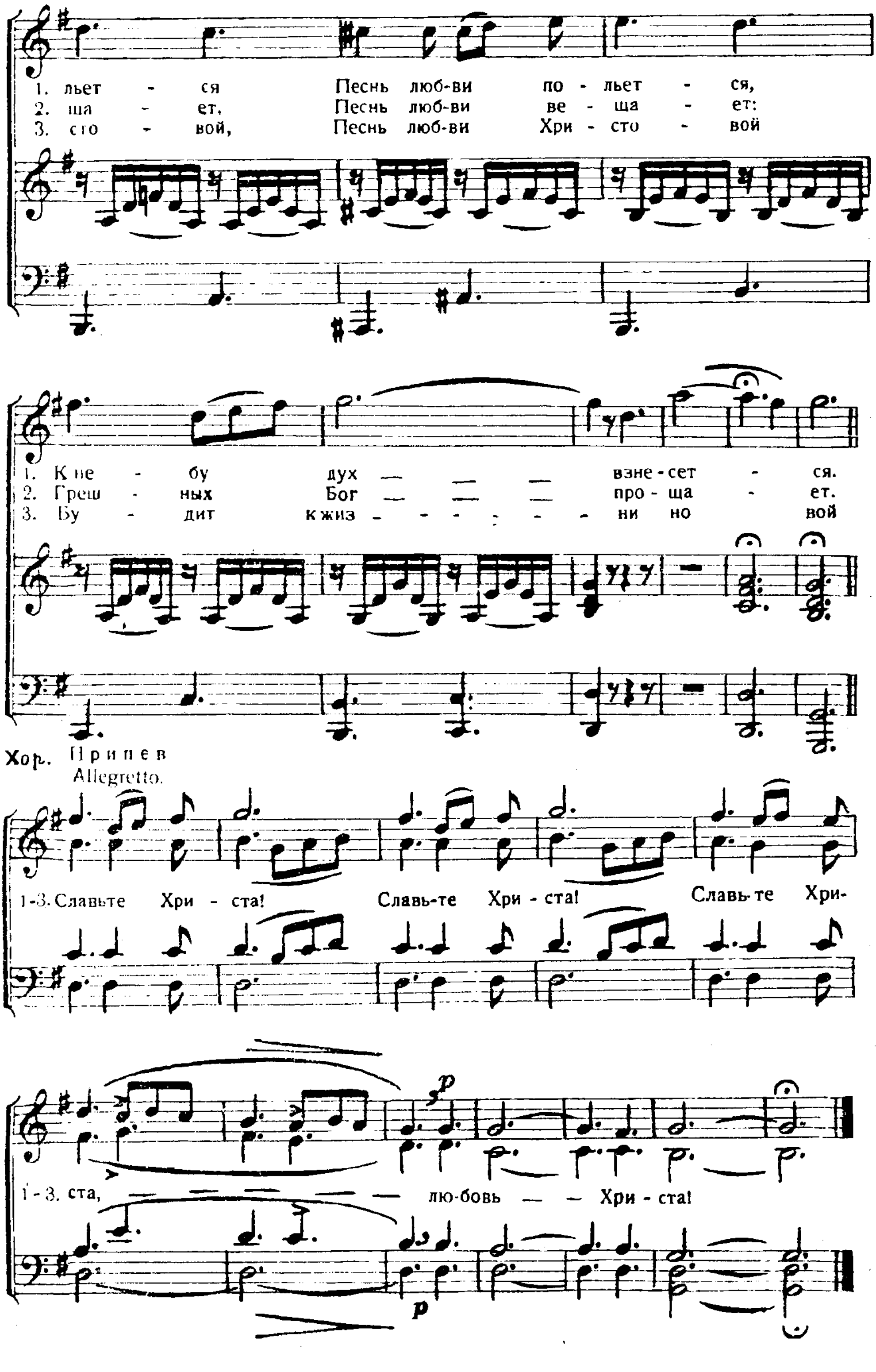



1. Я не - мо - щен, наг, У - том - лен и у - бог, И
2. К то - му Я вой - ду и то - го возлюб - лю И
3. И бу - ду в пе - ча - ли те - бя у - те - шать И
1. тру - ден Мой путь и да - лек... Ски - та - юсь я по ми - ру
2. ве - че - рю с ним раз де - лю... Ты слаб, из - не - мог, ты в тру-
3. ся - ду с то - бой ве че - рять... Сту - ча - ся, у две - ри тво-
1. бе - ден и нищ, Сту - чу - ся, стучу - ся у многих жилищ, у многих жилищ...
2. де и борьбе, Я си - лы прибавлю, прибав - лю те - бе, прибавлю тебе.
3. ей Я сто - ю; Впу - сти Ме - ня в келью свою! Впу - сти Меня в келью свою!
p
mf
3
8

180б. Брат! напомни мне опять.

Напоминай, что велико имя Его. Ис. 12, 4.

Г. А. Драненко.
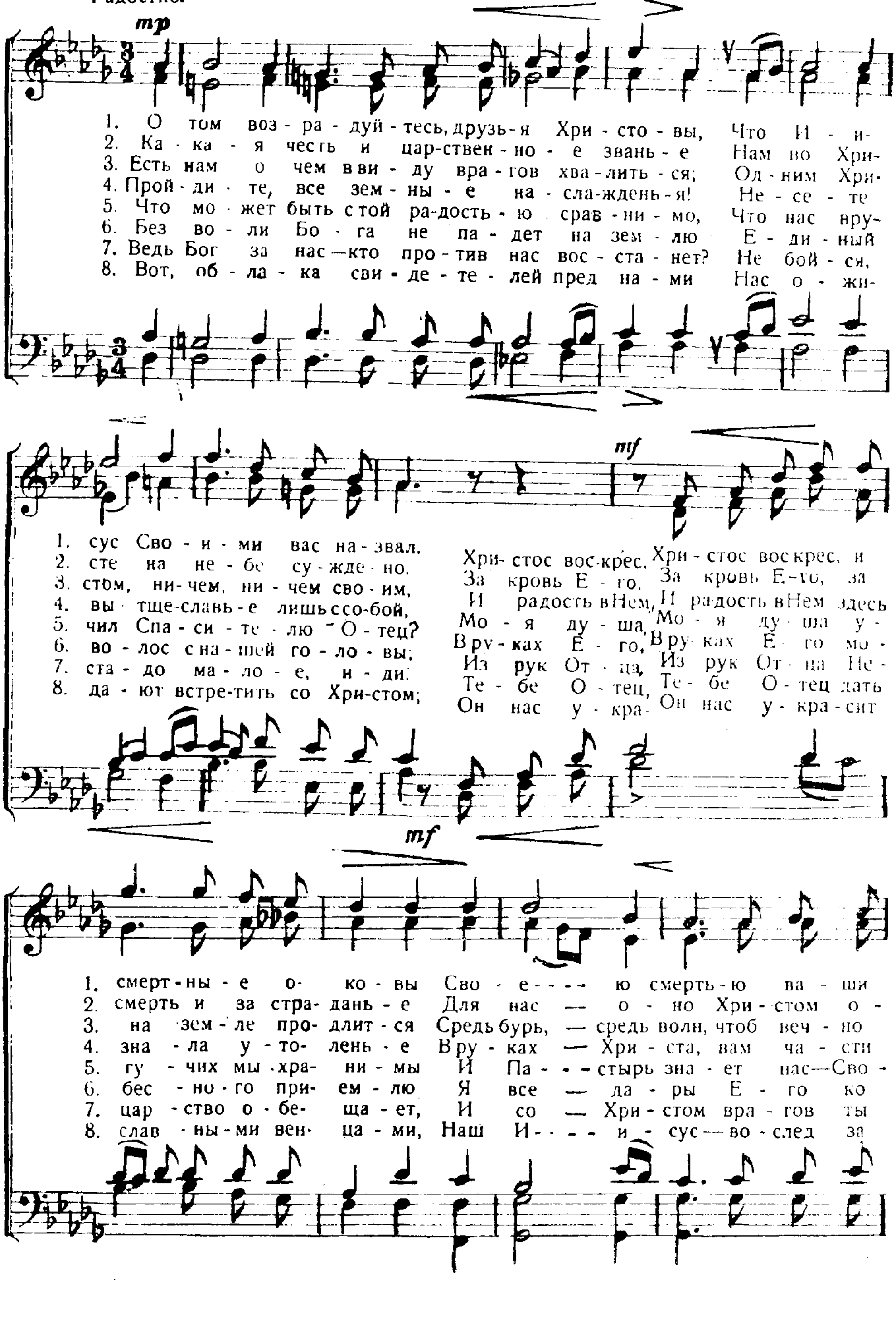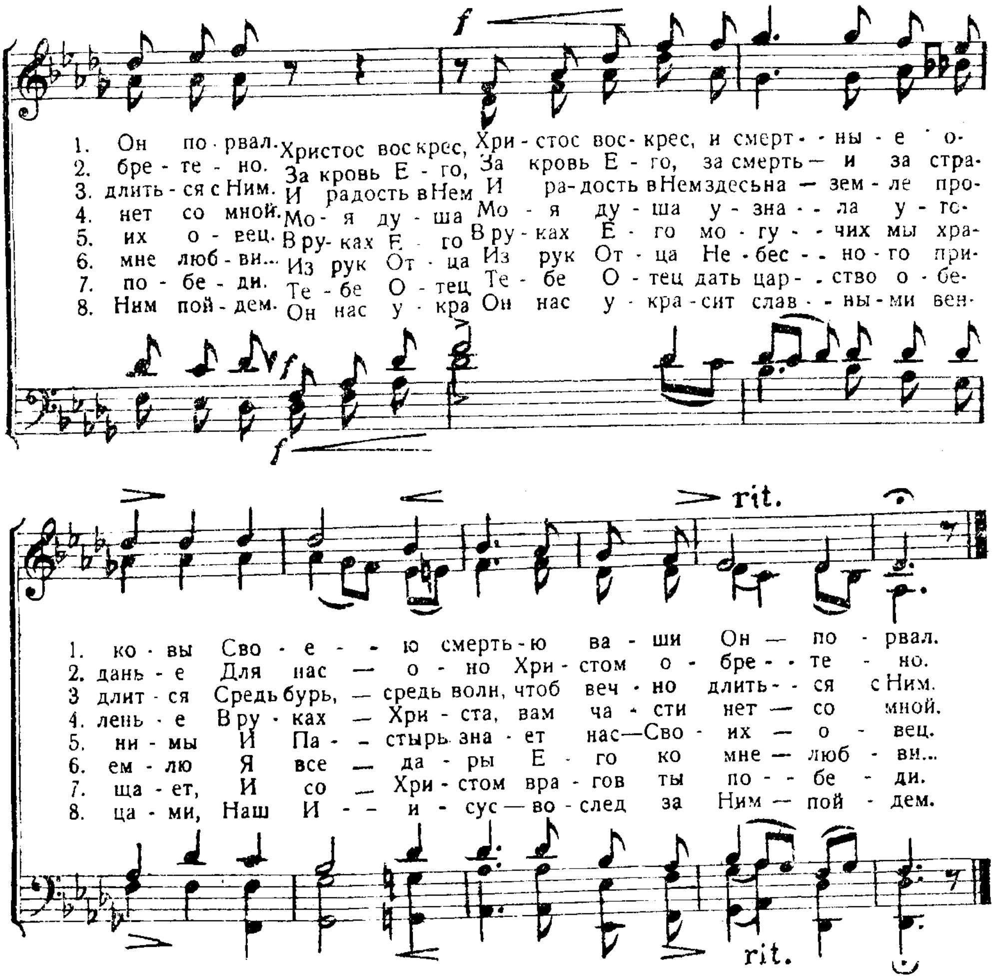



1. льет - ся Песнь люб-ви по - льет - ся,
2. ша - ет, Песнь люб-ви ве - ща - ет:
3. сто - вой, Песнь люб-ви Хри - сто - вой
1. К не - бу дух взне - сет - ся.
2. Греш - ных Бог про - ща - ет.
3. Бу - дит к жиз - ни но вой
Хор. Припев
Allegretto.
1-3. Славьте Хри - ста! Славь-те Хри - ста! Славь-те Хри-
1-3. ста, лю-бовь Хри - ста!

302б. О том возрадуйтесь, друзья Христовы.

Все уповающие на Тебя возрадуются. Пс. 5, 12.

Радостно.




f
1. Он по - рвал. Христос вос крес, Хри - стос вос - крес, и смерт - - ны - е о-
2. бре - те - но. За кровь Е - го, За кровь Е - го, за смерть — и за стра-
3. длить - ся с Ним. И радость в Нем И ра - дость в Нем здесь на — зем - ле про-
4. нет со мной. Мо - я ду - ша Мо - я ду - ша у - зна - - ла у - те-
5. их о - вец. В ру - ках Е - го В ру - ках Е - го мо - гу - - чих мы хра-
6. мне люб - ви... Из рук От - ца Из рук От - ца Не - бес - - но - го при-
7. по - бе - ди. Те - бе О - тец Те - бе О - тец дать цар - - ство о - бе-
8. Ним пой - дем. Он нас у - кра Он нас у - кра - сит слав - - ны - ми вен-
f
rit.
1. ко - вы Сво - е - - ю смерть - ю ва - ши Он — по - рвал.
2. дань - е Для нас — о - но Хри - стом о - бре - - те - но.
3. длит - ся Средь бурь, — средь волн, чтоб веч - но длить - - ся с Ним.
4. лень - е В ру - ках — Хри - ста, вам ча - сти нет — со мной.
5. ни - мы И Па - - стырь зна - ет нас — Сво - их — о - вец.
6. ем - лю Я все — да - ры Е - го ко мне — люб - ви...
7. ща - ет, И со — Хри - стом вра - гов ты по - - бе - ди.
8. ца - ми, Наш И - - и - сус — во - след за Ним — пой - дем.
rit.